

Holzindustrie

Schweiz

2026



CO
RE
PEL

PURE

Die neue, hochwertige
und wasserfeste
Kompaktfaserplatte

www.corepel.com



An endurance.brand by



SWISS KRONO

Verpackungen voller Inspiration

**Starke Marken brauchen
starke Auftritte.
Unsere Verpackungen
unterstützen Sie dabei.**

**Charmant im Auftritt.
Clever im Detail.
Nachhaltig im Anspruch.**

Bestellen Sie
jetzt unverbindlich
eine Musterbox.

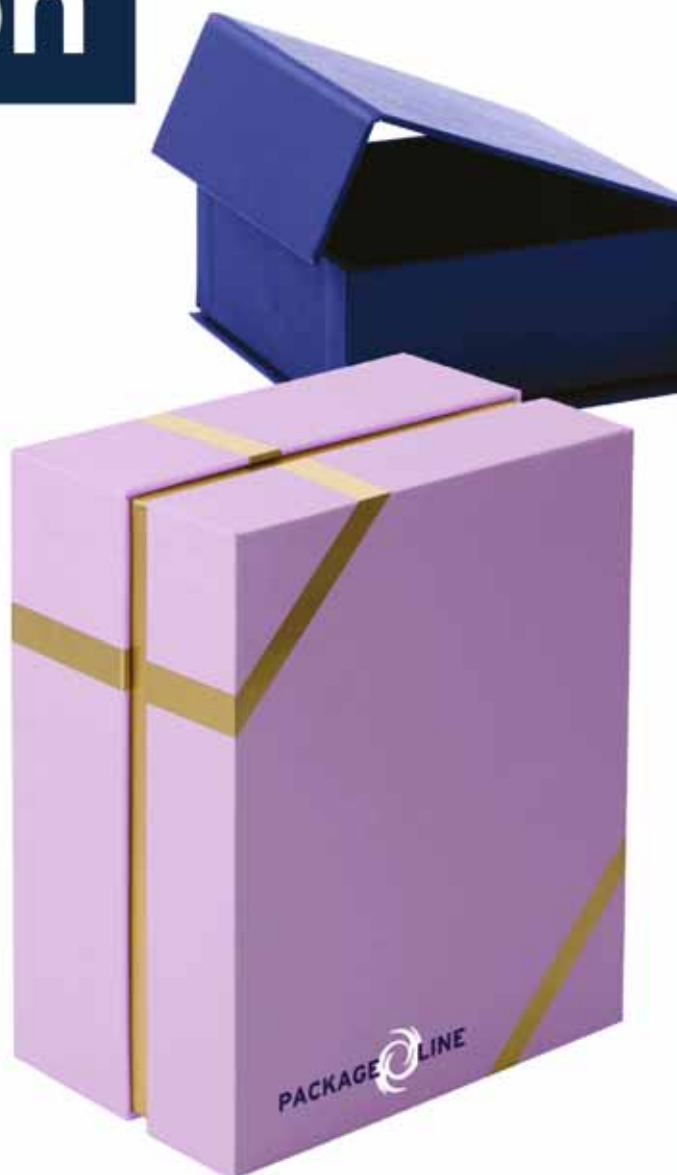

PACKAGE LINE GmbH
Looäcker 4 | CH-9247 Henau SG
Telefon +41 71 955 66 66 | package-line.ch

PACKAGE LINE
unverwechselbar.
aussergewöhnlich.

Inserentenverzeichnis

	Ø	Fax	Anzeigenseite ▼
Adler Lack AG , Etzelstr. 5, 8856 Tuggen	055 465 21 21	055 465 21 29	93, 105
Allchemet AG, Emmenweidstr. 58, 6020 Emmenbrücke	041 209 65 00	041 209 65 65	151
Amagosa AG, Rorschacherstr. 87, 9402 Mörschwil	071 388 14 40	071 388 14 41	36
Arbonia, St. Gallerstr. 21, 9325 Roggwil	071 454 63 00		45,
			3. Umschlag
Argolite AG, Ettiswilerstr. 48, 6130 Willisau	041 972 61 11	041 972 61 10	33
ASSA ABLOY (Schweiz) AG, Untere Schwandenstr. 22, 8805 Richterswil	044 787 34 34		70
Becker AG , Pfadackerstr. 10, 8957 Spreitenbach	058 590 18 18		126, 148
Bieri Werner AG, Kreuzlingerstr. 79, 8590 Romanshorn	071 466 09 90		82
Bigler AG, Oeleweg 7, 3250 Lyss	032 384 15 32	032 384 79 74	98
Böhme AG, Stationsstr. 37, 3097 Liebfeld	031 971 11 63		87
Bollinger Furniere AG, Alte Winterthurerstr. 9, 8309 Nürensdorf	044 838 31 08		25
Bosshard-Farben AG, Ifangstr. 97, 8153 Rümlang	044 817 73 73		91, 101, 104
Bott Schweiz AG, Vorhard 2, 5312 Döttingen	056 268 72 72		149

SWISS KRONO – Schweizer Qualität aus Schweizer Holz

Die SWISS KRONO AG ist einer der führenden internationalen Anbieter und der einzige Schweizer Hersteller von dekorativen Holzwerkstoffen für den Innenausbau, Möbel- und Ladenbau sowie von Designböden. Der Schweizer Standort ist das Mutterwerk der international tätigen SWISS KRONO Group und feiert 2026 sein 60-jähriges Firmenjubiläum. Aus dem Herzen der Schweiz exportiert die SWISS KRONO AG ihre nachhaltigen Qualitätsprodukte in über 90 Länder.



COREPEL PURE – die wasserfeste Innovation

Die neue, hochwertige und wasserfeste Kompaktfaserplatte wurde entwickelt für anspruchsvolle Umgebungen, denen andere nicht gewachsen sind. Ob Schwimmbäder, Spa-Anlagen oder feuchte Gewerbeflächen – COREPEL PURE liefert wasserbeständige Holzfaserverplatten für extreme Bedingungen.

SWISS KRONO AG
Willisauerstrasse 37
6122 Menznau
Telefon 041 494 94 94

chme.info@swisskrono.com
www.swisskrono.com/ch



Verlag Garzetti & Staiger AG

Bühlstrasse 2
8125 Zollikerberg

www.holz katalog.ch

Tel. 044 206 40 70

Fax 044 206 40 71

vgs@industriekataloge.ch

www.industriekataloge.ch

Inserentenverzeichnis

	☎	Fax	Anzeigenseite ▼
Brühwiler August AG Säge- und Hobelwerk, Hackenbergstr. 3, 8362 Balterswil	071 973 90 10	071 973 90 20	31
Büwa AG, Dorfstr. 42, 9248 Bichwil	071 955 98 88	071 955 98 80	66, 105
Dahinden Sägewerk AG, Kirchrain 20, 6016 Hellbühl	041 469 70 80	041 469 70 81	21, 35
dormakaba Schweiz AG, Mühlebühlstr. 23, 8620 Wetzikon	0848 85 86 87	044 931 63 85	51
EGGER Holzwerkstoffe Schweiz GmbH, Rosenstrasse 2, 6010 Kriens	041 349 50 00		34
Elkuch Eisenring AG, Unterdorfstr. 26, 9243 Jonschwil	071 929 75 75	071 929 75 76	53
Fagus Suisse SA, Grand'Rue 21, 2345 Les Breuleux	032 474 45 35		17
Festool Schweiz AG, Moosmattstr. 24, 8953 Dietikon	044 744 27 27		155
Foco Lager- und Fördertechnik AG, Weidenstr. 2, 4147 Aesch	061 756 26 00	061 756 26 56	117, 153
FUCHS AADORF Absaug- und Lufttechnik AG, Kieswerkstr. 4, 8355 Aadorf	052 368 03 03	052 368 03 04	99
Gaulhofer Industrie-Holding GmbH, Am Gewergrund 2, A-8124 Übelbach	+43 3125 2822 0		75
GEWA Holz GmbH, Langnaustr. 20, 3533 Bowil	078 444 14 16		49
Geweco-Klebit AG, Langnaustr. 20, 3533 Bowil	078 444 14 16		68
GEZE Schweiz AG, Zelglimatte 1A, 6260 Reiden	062 285 54 00	062 285 54 01	61, 156
Glutz AG, Segetzstr. 13, 4502 Solothurn	032 625 65 20	032 625 65 35	57
GYSO AG, Steinackerstr. 34, 8302 Kloten	043 255 55 55	043 255 55 65	97, 101
Hanno (Schweiz) AG, Gewerbestr. 10, 4450 Sissach	061 973 86 02	061 973 86 03	30
Hettich Marketing- und Vertriebs GmbH & Co. KG, Anton-Hettich-Str. 12-16, D-32278 Kirchlengern	+49 5733 798 101		63, 125
HKS Fördertechnik AG, Alt Ruedelfingerstrass 18, 8460 Marthalen	052 305 47 47		104, 121, 138, 142, 156
HM-Spoerri AG, Weieracherstr. 9, 8184 Bachenbülach	044 872 51 00	044 872 51 21	115
Höcker Polytechnik AG, Bölttschi 5, 6023 Rothenburg	041 319 26 00	041 319 26 09	120
Holz Stürm AG, Bleicheweg 7, 9403 Goldach	071 844 99 11	071 844 99 10	19, 24
Husqvarna Schweiz AG, Industriestr. 10, 5506 Mägenwil	062 887 37 00	062 885 80 50	157
HWS AG, Grundstr. 16, 8712 Stäfa	044 926 33 22	044 926 33 32	120
I.D. Individual Doors S.A., Route du Centre 32, 1774 Cousset	026 665 91 91	026 665 91 90	46
Idevo AG, Eptingerstr. 23, 4436 Oberdorf	061 965 93 93		52
JELD-WEN Schweiz AG, Luzernerstr. 48, 5620 Bremgarten	056 648 99 77		47
Krüsi Maschinenbau AG, Hauptstr. 68, 9105 Schönengrund	071 361 10 50		119
Lamello AG, Hauptstr. 149, 4416 Bubendorf	061 935 36 36	061 935 36 06	141
Leimholz Haag AG, Ahornstr. 5, 9323 Steinach	071 447 17 17	071 447 17 18	24
Leuco AG, Neudorfstr. 69, 9430 St. Margrethen	071 747 80 80	071 747 80 74	106, 123

Inserentenverzeichnis

	Ø	Fax	Anzeigenseite ▼
MABA MASCHINEN G. Riesen GmbH, Sandbuckstr. 26, 8173 Neerach	044 854 80 60	044 854 80 69	121
Meier Oberflächen AG, Im Hard 4, 8197 Rafz	043 433 44 00	043 433 44 29	23
Mepa Metallhandels-Partner AG, Austr. 40, 9490 Vaduz	+423 23007 30		59
Meyer AG, Herdern 10, 6373 Ennetbürgen	041 620 16 57		74, 148
Nettofilter GmbH, Bruggacherstrasse 18, 8117 Fällanden	044 850 01 55	044 850 65 66	103
Niemes Dosiertechnik GmbH & Co. KG, Obersülzer Strasse 16, D-67269 Grünstadt	+49 6359 911 98 40	+49 6359 911 98 36	122
OHRA Regalanlagen, Brunastr. 200, 8951 Fahrweid	044 548 88 80	044 548 88 70	80, 133
OLWO AG, Bollstr. 68, 3076 Worb	031 838 44 44		35
Ostermann Schweiz AG, Breitenstr. 16B, 8500 Frauenfeld	052 304 33 00	052 304 33 09	71
Package Line GmbH, Looäcker 4, 9247 Henau	071 955 66 66	071 955 66 60	100, 2. Umschlag
Peter R. AG, Weieracherstr. 9, 8184 Bachenbülach	044 872 40 40		124
Profix AG, Kanalstr. 23, 4415 Lausen	061 500 20 20	061 500 20 21	80
Rauch AG, Eystr. 46, 3454 Sumiswald	034 431 15 12		10
Rehau Vertriebs AG, Industriestrasse 47, 8152 Glattbrugg	044 839 79 79	044 839 79 89	73
Rieffel Robert AG, Widenholzstr. 8, 8304 Wallisellen	044 877 33 66		35, 158
RUCO AG Lacke und Farben, Eichstr. 42, 8152 Glattbrugg	044 809 69 69	044 809 69 99	89, 4. Umschlag
Ruepp & Partner AG, Birkenstr. 47, 6343 Rotkreuz	041 798 05 30	041 798 05 31	154
Sager AG, Dornhügelstr. 10, 5724 Dürrenäsch	062 767 87 87		34
Schärli O. GmbH, Brunnmatt 13, 6264 Pfaffnau	062 756 40 40	062 756 45 45	27
Schätti AG Metallwarenfabrik, Tschachen 2, 8762 Schwanden	055 647 34 11	055 647 34 21	76
Schmalz GmbH, Eigentälstr. 1, 8309 Nürensdorf	044 555 05 05		105, 153
SCM Schweiz AG, Station-Ost 7, 6023 Rothenburg	041 282 46 11		116
Sigrist & Müller AG Holzbearbeitungswerkzeuge, Landstr. 26, 8197 Rafz	043 433 30 80	043 433 30 90	113
Sortimo Walter Rüegg AG, Grabenackerstrasse 1, 8156 Oberhasli	044 852 50 60		152
Stanley Works (Europe) GmbH, In der Luberzen 42, 8902 Urdorf	044 755 60 70	044 730 70 67	147
Straumann AG, Bruggacherstr. 18, 8117 Fällanden	044 850 01 50	044 850 65 66	102
Strausak H. AG, Hauptstr. 22, 2554 Meisberg	032 377 22 22	032 377 23 11	117
SWISS KRONO AG, Willisauerstr. 37, 6122 Menznau	041 494 94 94		Titelseite, 29
Swiss-Soft Solutions GmbH, Hirschenstr. 47, 9200 Gossau SG	071 278 59 62		135
System Wolf AG, Feffetstr. 18, 9464 Rüthli	071 767 90 30		94

Inserentenverzeichnis

	☎	Fax	Anzeigenseite ▼
Techtronic Industries Switzerland AG, Kirchlindachstr. 25, 3052 Zollikofen	031 911 61 61	031 911 61 47	145
Tecnofil AG, Nordstr. 3, 5722 Gränichen	062 842 20 20	062 842 20 18	158
Torex Handels AG, Durisolstr. 1b, 5612 Villmergen	056 622 49 22	056 622 13 63	19, 124, 138, 142, 156
Türenfabrik Brunegg AG, Kirchstr. 3, 5505 Brunegg	062 887 30 50		65
Variotec Schweiz AG, Industriestr. 18, 6252 Dagmersellen	062 748 25 00	062 748 25 01	69
VMS AG, Parkstr. 22, 5012 Schönenwerd	062 849 01 54	062 849 01 55	20, 81
Votteler AG Lackfabrik, Wiler Str. 3, 9536 Schwarzenbach	071 929 52 82	071 929 52 84	95
Wagner International AG, Industriestr. 22, 9450 Altstätten	071 757 22 11	071 757 22 22	143
werk14 AG, Fabrikstr. 14, 3455 Grünen	034 432 41 11		55, 125
Wipex Werbemittel AG, Mühlerentalstr. 272, 8201 Schaffhausen	052 630 20 20	052 630 20 21	137
WoodWork AG, Industriestr. 8, 4950 Huttwil	062 959 77 77	062 959 77 78	9, 19, 46, 74, 140
Zafag AG, Erlenstr. 5, 8865 Bülten	055 445 14 40	055 445 13 26	67, 77
ZURAG AG, Industriestr. 6, 6030 Ebikon	041 440 24 24	041 440 27 12	96

Verzeichnis redaktioneller Beiträge

	Seite ▼
Herzlich willkommen in der digitalen Welt des Holzes – der Leimholz Webshop	9
Laubholz ist der Baustoff der Zukunft	17
Als wäre die Zeit stehengeblieben	18
Willkommen im Webshop!	19
Flexibilität und Präzision – Unsere Stärken im Überblick	21
Dahinden Energie – Verantwortung über das Holz hinaus	21
Umweltgerecht und kostengünstig renovieren	22
Sanierung eines 30-jährigen Einfamilienhauses mit Fussbodenheizung Therm 150-15	26
COREPEL Pure – wenn alle andere Materialien versagen.	28
artureon – New generation flooring. In zwei Kollektionen.	28
BE.VELVET – Mehr Eleganz, mehr Vielfalt und mehr Möglichkeiten.	28
Hannoband®-BSB BG1 – Das Brandschutz-Fugendichtband. Witterungsbeständige Feuerwiderstandszeit	30
Tradition seit 1903	31
Schweizer Herstellung, Wirtschaftlichkeit und Neuheiten	32
Schweizer Türenkompetenz	46
Das Dach für Türen	48
Panikschlösser für Sicherheit aus drei Richtungen	50
Zeitlose Ästhetik trifft moderne Präzision: Die Renaissance der Espagnolette	54
Das intelligente digitale Zugangssystem	56
Alu-Profile im Onlineshop	58
Drehtürantrieb GEZE Powerturn	60
Holzschubkästen mit eleganten Lichtakzenten	62
Zukunft hat einen Namen: BRUNEX	64
Das passende Schloss für jeden Einsatz	66
Der robuste U-Wert-Knaller für Konstruktionen ohne Wärmebrücken	68
«All inclusive» – Türen nach Mass	68
Alles, was das Schweizer Schreinerherz begehrt	70
Perfekte Kanten für die Schweiz – direkt vom Hersteller	72
TRIGO – der «etwas andere» Waschtisch	74
Innovatives Holzfenster STYRIALINE mit German Design Award	75
Einfach gutes Licht	76
Metallteile massgeschneidert	76
Gebäudemanagement – zentral, sicher und komfortabel	78
Innovative Befestigungstechnik	80
Wir machen Sie zum Türenprofi	80
Beizen im Überblick	82
Drei neue RUCOWOOD Holzschutzprodukte lanciert	88
arbezol Holzschutz – dem Holz zuliebe	91
Wasserlacke sind die Zukunft!	92
Lagerraum für wertvolle Energie	94
Ihr Partner für hochwertige Lacke und Beizen	95
Ein Holzbau der Extraklasse	96

Verzeichnis redaktioneller Beiträge

	Seite
	▼
Lacke und Leime	98
Explosionsschutz bei Filteranlagen	98
Von Geistlich Ligamenta zu Geistlich Klebstoffe – eine Traditionsmarke für die Zukunft	101
Farbnebelabsaugung in Spritzräumen	102
Erzielen Sie glänzende Ergebnisse in Lackierkabinen	103
Der «t3-System Multiblockfräser» definiert Grenzen neu!	106
Komplettes Werkzeugprogramm für die maschinelle Holzbearbeitung	113
Über 65 Jahre Partnerschaft und Kompetenz in der Schweiz	114
Vertikales CNC-Bearbeitungscenter ENJOY	117
Leistungsstarke Bearbeitungsmaschinen für den Holzbau	118
Der neue Onlineshop bei Werkzeugen für die Holzbearbeitung	120
Professioneller Massivholz-Zuschnitt	121
Plug & Glue: Durchdachte Technik und einfache Handhabung	122
Der «t3-System Multiblockfräser» definiert Grenzen neu!	123
Präzision schafft Werte	124
Klauen-Vakuumentchnologie	126
Schlauere Lösungen für das Lager	133
TM Schreinerei setzt auf ERP von Swiss-Soft	134
Persönliche und innovative Werbeartikel	136
Nachhaltige Zukunft der Holzlogistik – dank HKS	139
Korpusverbinder und Fachbodenträger mit reiner Flächenbearbeitung	140
Cobra 40-10: Pneumatische Doppelmembranpumpe – auch für UV-, scher-, temperatur- und feuchtigkeitsempfindliche Lacke	142
Milwaukee – stark in Holz	144
Erste kabellose 18 Volt 12 mm Oberfräse	146
Fahrzeugeinrichtung der Zukunft	148
HECO-Schrauben	150
Wenn alles zu allem passt	152
Akku-Profi-Sägen mit der Leistung einer 40-ccm-Benzinsäge	156
Der unterschätzte Markenbotschafter: Warum der Gliedermeter mehr kann als nur messen	158



Herzlich willkommen in der digitalen Welt des Holzes – der Leimholz Webshop

Mit der Inbetriebnahme der neuen und modernen ERP-Software hat die Leimholz Haag AG auch einen kundenfreundlichen Webshop in Betrieb genommen. Damit konnten nicht nur die Verfügbarkeit der Daten, sondern vor allem auch die internen Prozesse enorm verbessert werden. Die Kunden erhalten in Echtzeit einen Überblick über die Verfügbarkeit der Produkte und eine Übersicht über die aktuellen Preise. Dies ist in der sich schnell ändernden Preissituation ein wesentlicher Kundennutzen, der von vielen Kunden rege genutzt wird. Die Shopanmeldung erfolgt mit wenigen Clicks – der Profit daraus ist beträchtlich. Zudem sind für die kommenden Monate verschiedene Aktionen geplant. Die registrierten Kunden werden jeweils direkt informiert.



Im Webshop shop.leimholz.ch können die Kunden rund um die Uhr Anfragen platzieren und Bestellungen auslösen. Für ein optimales Einkaufserlebnis wurden verschiedene Funktionen eingebaut:

- Produktsuche mit Bildern
- Ausführliche Filtermöglichkeiten, wie Produktauswahl, Länge, Breite, Höhe
- Aktuelle Preisliste für Ihr Unternehmen
- Verfügbarkeit der Produkte
- Historie Ihrer Daten wie: Offerten, Rechnungen, Gutschriften usw.

Nebst den Webshop-Produkten bietet die Firma kommissioniertes Brettschichtholz, Deckensysteme und Sonderbauteile für den Ingenieurholzbau an. Anfragen auf dem klassischen Weg via Telefon oder Mail lohnen sich nach wie vor bestimmt.

Leimholz Haag AG
 Ahornstrasse 5
 9323 Steinach
 Telefon 071 447 17 17
 Fax 071 447 17 18



info@leimholz.ch
www.leimholz.ch
shop.leimholz.ch

**Massivholz
 Holzwerkstoffe
 Furniere
 Dienstleistungen
 Brandschutzmaterialien**

1

**Halbfabrikate
 Fertigteile
 Normbauteile
 Beschläge**

2

**Oberflächenbearbeitungs-
 mittel, Klebstoffe, Lacke,
 Trocknungsanlagen,
 Versorgungsanlagen,
 Umweltschutzausrüstungen,
 Brandschutzausrüstungen,
 Arbeitsschutzausrüstungen**

3

**Holzbearbeitungsmaschinen
 Holzbearbeitungswerkzeuge
 Zubehör**

4

**Elektrowerkzeuge,
 Handmaschinen, Fördermittel,
 Kontrollgeräte, Messgeräte,
 Prüfgeräte, EDV, Beratung,
 Werkzeuge, Zubehör**

5

Vom Baum zu fertigen Akustikpaneelen

holzwerk emmental bietet mit seinen nachhaltigen Holzprodukten aus dem Emmental individuelle Lösungen für den Innenausbau. Die Herstellung von formaldehydfrei verleimten Akustikpaneelen aus 100% Schweizer Holz und Schafschurwolle gehört zu unserer Kernkompetenz. Doch welchen Weg legt das Holz vom Baum bis zum fertigen Produkt zurück?

Am Anfang unserer Qualitätsprodukte steht eine Weisstanne

Die grössten Weisstannen von Europa wachsen im Emmental. Entsprechend ideal liegt unsere Produktion in Sumiswald, in welcher wir Weisstannen direkt aus der Umgebung zu exklusiven Produkten verarbeiten. Das Besondere daran: Die natürliche Struktur der Weisstanne und Äste prägen die Holzoberfläche, die es nur im Emmental gibt.

Verarbeitung mit modernsten Maschinen

Nachdem die Stämme in dicke Bretter zersägt wurden, müssen diese für einige Zeit trocknen. Nach der Trocknung wird das Schweizer Holz in unserem Hightech-Maschinenpark zu exklusiven Produkten verarbeitet und vormontiert.

Förderung der Schweizer Wertschöpfung

Zusammen mit unseren Partnern ist es unser wichtigstes Anliegen, den Wald schonend und nachhaltig zu bewirtschaften. Mit unserer Produktion in Sumiswald vereinbaren wir Nachhaltigkeit mit Regionalität und fördern dabei die Wertschöpfung in der Schweiz.

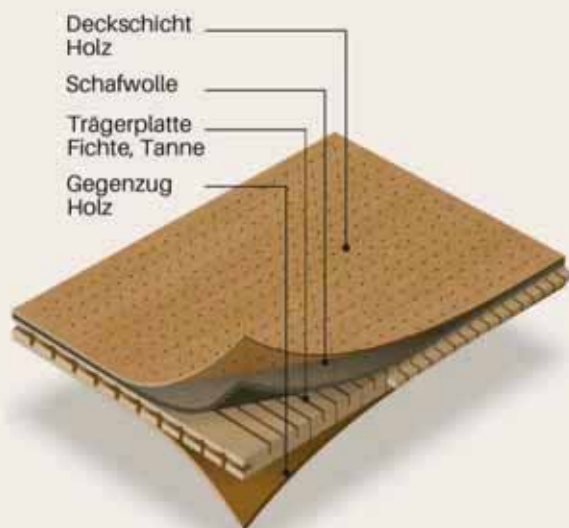

Akustikpaneele mit Schafschurwolle

Entdecken Sie unsere neuste Innovation und nachhaltige Lösung für eine schadstofffreie Raumgestaltung. Unsere Akustikpaneele werden wahlweise mit echter Schweizer Schafschurwolle belegt. Diese nimmt Schadstoffe auf und baut sie dauerhaft ab. Zudem ist sie schalldämmend, feuchtigkeitsregulierend und trägt somit zur Steigerung unseres Wohlbefindens bei.

Unsere Produkte werden aus Schweizer Massivholz hergestellt und mit Weissleim verleimt - formaldehydfrei.

Erfahren Sie mehr auf unserer Website:



holzwerk emmental Rauch AG
Eyrstrasse 46
3454 Sumiswald
034 431 15 12

info@holzwerkemmental.ch
www.holzwerkemmental.ch

So schnell finden Sie Ihre Geschäftspartner in unserem Katalog!

Suchbeispiel aus Stichwort- und Adressenverzeichnis

Sie suchen beispielsweise in diesem Register Firmen,
die **Konstruktionsholz** anbieten:

Konstruktionsholz 6, 7, 11, 17, 20, 23, 37, 44, 48, 54, 60, 63, 69,
72, 79, 80, 90, 95, 96, 106, 121, 124, 129, 131, 132, 135, 139, 140,
150, 169, 173, 174, 175, 176, 177, 178, 179, 180, 181, 182, 185,
191, 199, 200, 206, 212, 218, 219, 224, 228, 229, 230, 232, 233,
237, 239, 240, 243, 248, 253, 258, 267, 268, 273, 293, 294, 295,
296, 299

- 1 Adler Lack AG, Etzelstr. 5, 8856 Tuggen
- 2 Arbora, St. Gallerstr. 21, 9325 Roggwil
- 3 Argolite AG, Ettiswilerstr. 48, 6130 Willisau
- 4 Bollinger Furniere AG, Alte Winterthurerstr. 9, 8309 Nürensdorf
- 5 Bosshard-Farben AG, Ifangstr. 97, 8153 Rümlang
- 6 Brühwiler August AG Säge- und Hobelwerk, Hackenbergstr. 3, 8362 Balterswil
- 7 Dahinden Sägewerk AG, Kirchrain 20, 6016 Hellbühl
- 8 dormakaba Schweiz AG, Mühlebühlstr. 23, 8620 Wetzikon
- 9 EGGER Holzwerkstoffe Schweiz GmbH, Rosenstr. 2, 6010 Kriens

Massivholz
Holzwerkstoffe
Furniere
Dienstleistungen
Brandschutzmaterialien

1

So schnell finden Sie Ihre Geschäftspartner in unserem Katalog!

Suchbeispiel aus Stichwort- und Adressenverzeichnis

Sie suchen beispielsweise in diesem Register Firmen,
die **Konstruktionsholz** anbieten:

Konstruktionsholz 6, 7, 11, 17, 20, 23, 37, 44, 48, 54, 60, 63, 69,
72, 79, 80, 90, 95, 96, 106, 121, 124, 129, 131, 132, 135, 139, 140,
150, 169, 173, 174, 175, 176, 177, 178, 179, 180, 181, 182, 185,
191, 199, 200, 206, 212, 218, 219, 224, 228, 229, 230, 232, 233,
237, 239, 240, 243, 248, 253, 258, 267, 268, 273, 293, 294, 295,
296, 299

- 1 Adler Lack AG, Etzelstr. 5, 8856 Tuggen
- 2 Arbora, St. Gallerstr. 21, 9325 Roggwil
- 3 Aroclite AG, Ettliswilerstr. 48, 6130 Willisau
- 4 Bollinger Furniere AG, Alte Winterthurerstr. 9, 8309 Nürensdorf
- 5 Bosshard-Farben AG, Ifangstr. 97, 8153 Rümlang
- 6 Brühwiler August AG Säge- und Hobelwerk, Hackenbergstr. 3, 8362 Balterswil
- 7 Dahinden Sägewerk AG, Kirchrain 20, 6016 Hellbühl
- 8 dormakaba Schweiz AG, Mühlebühlstr. 23, 8620 Wetzikon
- 9 EGGER Holzwerkstoffe Schweiz GmbH, Rosenstr. 2, 6010 Kriens

Massivholz

Baggermatratzen 7

BauBuche 11, 17, 20, 37, 48, 60, 95, 131, 145, 175, 176, 177, 178,
179, 180, 181, 182, 215, 218, 224, 294

Baulatten, keilgezinkt 6, 17, 20, 23, 48, 57, 60, 69, 72, 79, 84, 90,
95, 122, 129, 131, 132, 135, 136, 139, 142, 145, 151, 165, 168, 169,
174, 180, 181, 185, 218, 219, 224, 225, 228, 229, 232, 237, 238,
240, 243, 248, 253, 258, 259, 268, 273, 293, 294, 295, 296

Biegeholz 4, 23, 116, 141, 166, 294, 296

Drechslerholz 4, 23, 71, 93, 116, 129, 137, 149, 150, 173, 201, 209,
232, 293, 294, 296

FSC-zertifiziertes Holz 4, 11, 20, 23, 25, 44, 47, 54, 57, 60, 67, 72,
79, 84, 90, 116, 124, 129, 131, 132, 137, 142, 146, 150, 155, 165,
172, 174, 175, 176, 177, 178, 179, 180, 181, 182, 185, 191, 199,
201, 205, 213, 218, 229, 238, 240, 248, 249, 253, 258, 294, 296

Hobeldielen 17, 23, 37, 44, 48, 54, 60, 69, 80, 90, 95, 129, 135,
150, 151, 173, 174, 185, 191, 199, 205, 212, 218, 219, 224, 240,
243, 253, 256, 273, 293, 294, 295, 296

Hobelspäne, Holzmehl, Holzspäne, Rindenmulch 7, 23, 44, 80,
96, 129, 151, 154, 172, 173, 185, 199, 212, 219, 232, 233, 239, 240,
243, 256, 299

Hobelware, Profilholz 6, 7, 17, 23, 37, 44, 48, 60, 63, 72, 80, 90,
95, 96, 106, 124, 129, 132, 135, 136, 145, 147, 150, 151, 155, 173,
174, 180, 185, 191, 197, 199, 200, 212, 218, 219, 224, 229, 230,
232, 233, 237, 238, 240, 243, 253, 256, 258, 268, 273, 290, 293,
294, 295, 296, 299

Holzpflaster 23, 67, 129, 146, 150, 185, 212, 290, 296

Holzwohle 64, 79, 132, 168, 174, 190, 218, 228, 259, 293, 294

Kantholz, Balken, Bauholz 6, 7, 11, 17, 20, 23, 37, 44, 48, 54, 60,
61, 63, 64, 69, 79, 80, 90, 95, 96, 106, 116, 124, 129, 131, 132, 135,
137, 139, 140, 145, 147, 150, 154, 155, 169, 173, 174, 180, 181,
185, 191, 197, 199, 200, 206, 212, 218, 219, 224, 228, 229, 230,
232, 233, 237, 240, 243, 248, 253, 267, 268, 273, 295, 296, 299

Klotzbretter 4, 7, 17, 23, 44, 57, 61, 80, 84, 95, 96, 116, 124, 129,
131, 137, 140, 142, 146, 147, 150, 151, 173, 191, 197, 199, 200,
201, 205, 212, 219, 224, 229, 232, 233, 237, 240, 243, 249, 256,
293, 294, 295, 296, 299

Konstruktionsholz 6, 7, 11, 17, 20, 23, 37, 44, 48, 54, 60, 63, 69,
72, 79, 80, 90, 95, 96, 106, 121, 124, 129, 131, 132, 135, 139, 140,
150, 169, 173, 174, 175, 176, 177, 178, 179, 180, 181, 182, 185,
191, 199, 200, 206, 212, 218, 219, 224, 228, 229, 230, 232, 233,
237, 239, 240, 243, 248, 253, 258, 267, 268, 273, 293, 294, 295,
296, 299

Lamellenholz 7, 11, 17, 20, 23, 37, 47, 48, 60, 69, 79, 80, 84, 90,
96, 106, 129, 132, 135, 155, 165, 173, 174, 185, 191, 197, 199, 200,
206, 212, 213, 218, 219, 224, 229, 237, 238, 239, 240, 243, 248,
249, 253, 256, 272, 273, 295, 296

Laubholzschnittware 4, 17, 23, 44, 57, 84, 95, 96, 116, 124, 129,
137, 142, 150, 151, 173, 191, 197, 201, 205, 219, 224, 232, 233,
240, 243, 256, 293, 294, 295, 296, 299

Massivholzfussboden 17, 44, 47, 48, 52, 60, 67, 79, 90, 95, 124,
129, 145, 147, 150, 151, 169, 174, 180, 181, 185, 191, 199, 205,
218, 219, 224, 225, 232, 237, 238, 243, 253, 258, 268, 290, 293,
294, 295, 296

Parkett 23, 25, 44, 48, 52, 57, 60, 63, 67, 79, 81, 90, 131, 132, 136,
145, 146, 150, 151, 166, 169, 174, 175, 176, 177, 178, 179, 180,
181, 182, 197, 203, 218, 224, 225, 228, 229, 230, 233, 237, 241,
253, 258, 259, 268, 269, 273, 290, 293, 294, 295, 296

Profilträger 11, 23, 79, 135, 218, 224, 287, 294, 295, 296

Restholz 4, 7, 23, 44, 72, 80, 96, 106, 129, 151, 154, 172, 173, 185,
199, 212, 215, 219, 231, 232, 233, 239, 240, 243, 255, 256, 299

Rundholz 7, 23, 44, 57, 61, 72, 80, 84, 96, 116, 129, 142, 147, 151,
154, 155, 172, 173, 185, 199, 212, 219, 231, 232, 233, 239, 240,
243, 267, 273

Schnittware, Schnittholz, Kanteln 4, 7, 17, 20, 23, 44, 57, 60, 61,
72, 80, 84, 95, 96, 106, 116, 121, 124, 129, 131, 135, 137, 142, 150,
151, 154, 155, 165, 173, 185, 191, 197, 199, 201, 205, 212, 215,
218, 219, 224, 231, 232, 233, 238, 239, 240, 243, 248, 249, 267,
293, 294, 295, 296, 299

Spezialholz 4, 7, 23, 37, 44, 57, 61, 72, 95, 116, 124, 129, 131, 142,
150, 173, 201, 205, 219, 224, 232, 243, 256, 293, 294, 295, 296, 299

Spezialvollholz 4, 7, 23, 61, 81, 95, 124, 129, 150, 185, 205, 219,
224, 229, 232, 239, 243, 294, 296, 299

Tropenholz 4, 17, 23, 25, 57, 60, 61, 84, 124, 131, 137, 142, 146,
150, 155, 173, 201, 205, 273, 294, 295

Überseeholz 4, 17, 23, 37, 57, 60, 61, 124, 131, 137, 142, 150, 155,
201, 205, 256, 293, 294, 295, 296

Vergütetes Vollholz 20, 23, 60, 129, 135, 224, 240, 253, 273, 294,
296, 299

Wasserabstossendes, druckimprägniertes Vollholz 23, 47, 48,
60, 64, 72, 90, 124, 154, 173, 185, 199, 205, 219, 224, 230, 238,
239, 267, 273, 295, 296

Holzwerkstoffe

3-Schichtplatten 11, 17, 20, 23, 25, 37, 44, 48, 57, 60, 69, 72, 79,
90, 95, 121, 122, 124, 129, 131, 132, 135, 136, 145, 147, 151, 155,
163, 169, 174, 175, 176, 177, 178, 179, 180, 181, 182, 185, 189, 193,
197, 199, 205, 206, 213, 218, 219, 224, 225, 228, 229, 233, 237, 238,
240, 242, 249, 253, 258, 267, 268, 272, 273, 293, 294, 295, 296

Abdeckplatten 23, 31, 63, 79, 90, 107, 131, 132, 136, 145, 169,
174, 180, 181, 197, 218, 224, 230, 237, 253, 258, 267, 268, 273,
293, 295, 296

Bambusplatten 4, 57, 79, 84, 145, 169, 174, 180, 181, 205, 218,
237, 253, 294, 295, 296

Bauspanplatten 9, 23, 31, 63, 72, 79, 124, 131, 132, 145, 169, 174,
181, 197, 218, 224, 229, 230, 237, 253, 258, 268, 273, 293, 294,
295, 296

Beschichtete Holzfaserplatten 9, 23, 25, 31, 63, 69, 79, 90, 131,
136, 145, 162, 169, 174, 175, 176, 177, 178, 179, 180, 181, 182,
187, 197, 218, 224, 225, 229, 230, 233, 237, 252, 253, 254, 264,
268, 293, 294, 295, 296

Beschichtete Spanplatten 9, 23, 25, 31, 60, 63, 79, 90, 107, 131,
132, 136, 145, 162, 169, 174, 175, 176, 177, 178, 179, 180, 181,
182, 187, 197, 218, 224, 225, 229, 230, 233, 237, 252, 253, 254,
258, 264, 265, 268, 273, 292, 293, 294, 295, 296

Beschichtetes Sperrholz 23, 25, 63, 79, 90, 122, 131, 132, 145,
169, 174, 175, 176, 177, 178, 179, 180, 181, 182, 197, 218, 224, 225,
229, 230, 233, 237, 253, 254, 258, 265, 267, 293, 294, 295, 296

Brettschichtholz BSH 6, 11, 17, 20, 23, 25, 48, 60, 69, 79, 90, 94, 95, 106, 121, 123, 124, 129, 131, 132, 135, 136, 140, 144, 145, 147, 151, 155, 163, 164, 169, 173, 174, 175, 176, 177, 178, 179, 180, 181, 182, 185, 193, 199, 206, 218, 219, 224, 226, 228, 229, 233, 237, 238, 240, 253, 258, 267, 268, 272, 273, 294, 295, 296
Brettsperrholz 11, 17, 20, 23, 25, 60, 69, 79, 132, 135, 136, 145, 174, 180, 181, 188, 189, 193, 206, 218, 219, 224, 228, 229, 240, 242, 253, 270, 273, 294, 295, 296
Brettstapelelemente 17, 20, 48, 60, 121, 135, 145, 164, 180, 206, 218, 219, 228, 248, 295, 296
Bürstenhölzer 173, 201, 224, 295
Dachplatten 23, 53, 63, 79, 87, 90, 95, 131, 132, 135, 136, 145, 169, 173, 174, 180, 181, 197, 206, 218, 224, 228, 229, 230, 233, 252, 253, 258, 263, 268, 273, 293, 295, 296
Dämmplatten 23, 27, 47, 53, 54, 60, 63, 64, 79, 87, 90, 131, 132, 135, 136, 145, 168, 169, 174, 175, 176, 177, 178, 179, 180, 181, 182, 197, 203, 206, 218, 224, 228, 229, 230, 234, 251, 252, 253, 258, 259, 265, 268, 273, 293, 294, 295, 296
Dekorplatten 23, 26, 31, 79, 90, 107, 131, 132, 145, 162, 168, 169, 174, 175, 176, 177, 178, 179, 180, 181, 182, 197, 218, 224, 230, 233, 237, 252, 253, 254, 258, 263, 273, 293, 294, 295, 296
Dielen 23, 25, 44, 60, 69, 79, 90, 95, 124, 129, 131, 145, 151, 173, 174, 175, 176, 177, 178, 179, 180, 181, 182, 185, 193, 205, 206, 218, 224, 240, 243, 253, 258, 267, 273, 293, 294, 295, 296
Fachwerkträger 11, 20, 23, 74, 79, 135, 145, 163, 164, 169, 181, 206, 218, 219, 279, 296
Fassadendielen 17, 44, 48, 60, 95, 124, 129, 132, 169, 174, 175, 176, 177, 178, 179, 180, 181, 182, 199, 218, 229, 237, 243, 258, 263, 273, 293, 294
Fassadenplatten 6, 23, 41, 46, 48, 52, 53, 60, 79, 122, 131, 132, 135, 136, 145, 157, 163, 168, 169, 174, 175, 176, 177, 178, 179, 180, 181, 182, 197, 218, 224, 228, 229, 237, 252, 253, 254, 258, 263, 293, 294, 295, 296
Flachpressplatten 79, 131, 135, 145, 174, 218, 224, 237, 253, 295, 296
Formsperrholz 22, 59, 79, 131, 174, 180, 181, 237, 253, 254, 258, 294
FSC-zertifizierte Platten 9, 25, 31, 37, 124, 131, 132, 145, 165, 174, 180, 181, 187, 206, 213, 218, 238, 249, 252, 254, 258, 292, 294
Furnierplatten 23, 25, 28, 57, 61, 63, 79, 107, 131, 145, 151, 162, 168, 169, 174, 175, 176, 177, 178, 179, 180, 181, 182, 187, 197, 218, 224, 225, 237, 253, 254, 265, 293, 294, 295, 296
Furnierschichtholz 4, 17, 20, 23, 25, 35, 60, 79, 131, 142, 145, 169, 174, 175, 176, 177, 178, 179, 180, 181, 182, 197, 206, 215, 218, 224, 237, 253, 254, 294, 295, 296
Furnierte Spanplatten 4, 23, 25, 57, 63, 79, 107, 131, 145, 162, 169, 174, 175, 176, 177, 178, 179, 180, 181, 182, 187, 197, 206, 218, 224, 225, 229, 230, 237, 253, 254, 258, 264, 265, 293, 294, 295, 296
Gerüstplatten 79, 124, 145, 180, 218, 219, 268, 295, 296
Hartfaserplatten 23, 31, 63, 79, 90, 131, 132, 136, 142, 145, 169, 174, 175, 176, 177, 178, 179, 180, 181, 182, 197, 218, 224, 225, 228, 229, 230, 233, 237, 253, 254, 258, 267, 268, 273, 293, 294, 295, 296
HFS-Feinspanplatten 79, 142, 145, 197, 237, 253, 295, 296
Hochdruck-Schichtstoffplatten 3, 23, 60, 79, 107, 131, 136, 145, 168, 169, 174, 175, 176, 177, 178, 179, 180, 181, 182, 197, 218, 225, 230, 237, 253, 294, 295, 296
Hohlkastenelemente 17, 94, 135, 180, 181, 188, 189, 206, 240, 242, 258
Holzdachrinnen 295
Holzfaserverformteile 23, 135
Holzfaserverformteile
 - Halbhartholzfaserverformteile 9, 23, 27, 31, 60, 63, 69, 79, 90, 131, 132, 135, 136, 145, 174, 180, 181, 197, 218, 224, 230, 237, 240, 252, 253, 258, 259, 268, 273, 293, 296
 - Hartholzfaserverformteile 9, 23, 31, 63, 64, 69, 79, 90, 131, 132, 145, 169, 174, 180, 181, 197, 218, 224, 229, 230, 237, 240, 252, 253, 258, 259, 267, 268, 273, 293, 295, 296
 - Weichholzfaserverformteile 9, 23, 27, 31, 60, 63, 69, 79, 90, 131, 132, 135, 145, 156, 168, 169, 174, 180, 181, 197, 218, 224, 228, 229, 230, 237, 240, 252, 253, 258, 259, 268, 273, 293, 296
Holzschindeln 63, 122, 206, 228, 230, 295
Holzwole 79, 120, 131, 168, 174, 180, 190, 206, 218, 252, 253, 293
Holzwoleplatten 64, 79, 87, 120, 131, 132, 135, 145, 168, 174, 180, 181, 206, 218, 224, 228, 229, 230, 253, 259, 293, 295, 296
HPL-Platten 3, 9, 31, 41, 60, 63, 79, 90, 131, 132, 136, 145, 168, 169, 174, 175, 176, 177, 178, 179, 180, 181, 182, 197, 218, 224, 225, 228, 229, 230, 237, 252, 253, 254, 258, 273, 293, 294, 295, 296
Konstruktionsvollholz 7, 11, 17, 20, 23, 44, 48, 54, 60, 69, 72, 79, 90, 95, 121, 124, 131, 132, 135, 145, 164, 169, 174, 175, 176, 177, 178, 179, 180, 181, 182, 197, 199, 218, 219, 224, 225, 228, 229, 237, 238, 240, 243, 248, 253, 258, 267, 273, 279, 293, 294, 295, 296
Kunstharzpressholz 79, 145, 181, 197, 254, 293, 294
Kunststoffbeschichtete Spanplatten 9, 23, 63, 79, 90, 107, 131, 145, 169, 174, 175, 176, 177, 178, 179, 180, 182, 197, 218, 225, 228, 229, 230, 233, 237, 252, 253, 254, 258, 265, 273, 293, 294, 296
Leichtbauplatten 9, 23, 41, 53, 63, 64, 79, 87, 90, 131, 132, 136, 145, 169, 174, 175, 176, 177, 178, 179, 180, 181, 182, 197, 218, 225, 229, 230, 237, 246, 253, 254, 258, 259, 264, 273, 293, 294, 295, 296
Leimbinder 7, 11, 17, 20, 23, 54, 60, 69, 79, 90, 94, 95, 121, 123, 124, 131, 132, 135, 145, 163, 164, 173, 174, 175, 176, 177, 178, 179, 180, 181, 182, 193, 199, 206, 218, 226, 233, 237, 238, 240, 253, 267, 268, 273, 294, 295, 296
Lochplatten 23, 25, 37, 79, 90, 131, 145, 168, 169, 174, 175, 176, 177, 178, 179, 180, 182, 206, 218, 224, 229, 230, 233, 253, 258, 272, 273, 293, 295, 296
MDF-Platten 9, 23, 25, 31, 35, 57, 63, 79, 90, 131, 132, 136, 142, 145, 169, 174, 175, 176, 177, 178, 179, 180, 181, 182, 197, 203, 206, 218, 224, 225, 228, 229, 230, 233, 237, 252, 253, 258, 264, 268, 273, 292, 293, 294, 295, 296
Mehrschichtplatten 11, 17, 20, 23, 25, 31, 44, 48, 60, 63, 64, 79, 87, 90, 107, 120, 121, 124, 131, 132, 135, 136, 145, 151, 162, 163, 165, 168, 169, 174, 175, 176, 177, 178, 179, 180, 181, 182, 193, 197, 206, 218, 225, 228, 229, 230, 237, 238, 240, 253, 254, 258, 267, 268, 272, 273, 293, 294, 295, 296
Mineralisch gebundene Holzwerkstoffe 23, 25, 63, 79, 87, 90, 120, 131, 135, 145, 168, 169, 174, 175, 176, 177, 178, 179, 180, 181, 182, 197, 218, 224, 225, 229, 237, 253, 254, 258, 296
Mineralwerkstoffe 22, 23, 25, 26, 79, 131, 135, 145, 167, 168, 174, 180, 181, 206, 218, 237, 258, 261, 294, 296
Mittellagen für Sperrholz 23, 25, 79, 131, 181, 237, 254
Möbelbauplatten, Regalbauplatten 9, 23, 25, 31, 60, 62, 79, 124, 131, 132, 142, 151, 162, 168, 169, 174, 180, 181, 213, 218, 230, 237, 249, 252, 253, 254, 258, 268, 292, 293, 295, 296
Möbelspanplatten 9, 23, 25, 31, 57, 63, 79, 107, 131, 132, 145, 162, 169, 174, 175, 176, 177, 178, 179, 180, 181, 182, 197, 218, 225, 229, 237, 252, 253, 254, 258, 293, 294, 295, 296
Multiplexplatten 23, 25, 57, 63, 79, 90, 131, 132, 136, 142, 145, 162, 169, 174, 175, 176, 177, 178, 179, 180, 181, 182, 197, 206, 218, 224, 225, 228, 229, 230, 233, 237, 253, 254, 258, 264, 267, 268, 273, 293, 294, 295, 296
Naturholzplatten 11, 17, 23, 25, 37, 44, 60, 79, 90, 95, 124, 131, 132, 135, 136, 142, 145, 150, 165, 169, 174, 180, 181, 197, 213, 218, 224, 225, 228, 229, 233, 237, 238, 253, 258, 267, 268, 272, 273, 293, 294, 295, 296
OSB-Platten 9, 17, 23, 25, 31, 48, 60, 63, 64, 72, 79, 90, 107, 122, 131, 132, 135, 136, 145, 169, 174, 175, 176, 177, 178, 179, 180, 181, 182, 197, 199, 206, 218, 224, 225, 228, 229, 233, 237, 252, 253, 258, 267, 268, 273, 293, 294, 295, 296
Panele (Täferbretter) 6, 23, 25, 37, 57, 60, 63, 79, 90, 132, 135, 136, 145, 150, 151, 168, 169, 173, 174, 175, 176, 177, 178, 179, 180, 181, 182, 187, 197, 218, 224, 229, 230, 237, 253, 258, 268, 272, 273, 293, 295, 296
Panzerholzplatten 23, 79, 131, 145, 174, 181, 254, 294, 295, 296
PFC-zertifizierte Platten 9, 37, 145, 169, 174, 180, 181, 187, 228, 252, 258, 272, 294
Pressschichtholz, Presssperrholz 23, 79, 131, 145, 174, 181, 218, 225, 237, 254, 294, 296
PVC-beschichtete Hartplatten 9, 23, 53, 79, 131, 145, 169, 174, 237, 253, 265, 293, 294, 296
Rahmenholz 6, 7, 11, 17, 20, 23, 37, 48, 60, 63, 69, 79, 90, 95, 124, 131, 132, 135, 145, 164, 173, 174, 180, 181, 199, 206, 218, 224, 228, 229, 237, 238, 240, 243, 249, 253, 256, 272, 293, 295, 296
Rohspanplatten 9, 23, 25, 31, 60, 63, 72, 79, 90, 131, 132, 136, 145, 169, 174, 175, 176, 177, 178, 179, 180, 181, 182, 197, 206, 218, 224, 225, 228, 229, 230, 237, 252, 253, 258, 268, 273, 293, 294, 295, 296
Rundholz lamellenverleimt 11, 59, 79, 147, 151, 296
Schalungsplatten 17, 23, 25, 47, 63, 64, 79, 95, 124, 129, 131, 132, 136, 145, 163, 169, 174, 175, 176, 177, 178, 179, 180, 181, 182, 193, 197, 199, 218, 224, 228, 229, 230, 237, 253, 254, 258, 267, 268, 271, 273, 280, 293, 294, 295, 296
Schichtholz, Holzleimbauteile 17, 20, 23, 25, 79, 95, 123, 131, 135, 145, 151, 163, 173, 174, 180, 181, 189, 218, 219, 226, 240, 254, 272, 296
Schichtstoffplatten 3, 9, 25, 26, 79, 90, 107, 132, 135, 136, 145, 162, 168, 169, 174, 175, 176, 177, 178, 179, 180, 181, 182, 197, 218, 229, 237, 252, 253, 254, 258, 261, 294, 295, 296
Scribmer Produkte 270
Spanformteile 9, 23, 79, 107, 131, 174, 237
Spanplatten 9, 23, 25, 31, 63, 72, 79, 90, 107, 131, 132, 136, 145, 169, 174, 175, 176, 177, 178, 179, 180, 181, 182, 197, 206, 218, 224, 225, 228, 229, 230, 233, 237, 252, 253, 258, 268, 273, 293, 294, 295, 296
Spanplatten, HPL-belegte 3, 9, 23, 26, 31, 41, 63, 79, 90, 107, 131, 136, 145, 169, 174, 175, 176, 177, 178, 179, 180, 181, 182, 197, 218, 224, 225, 228, 229, 230, 237, 252, 253, 254, 258, 265, 293, 294, 295, 296
Spanwerkstoffe 23, 31, 79, 131, 145, 162, 169, 174, 218, 230, 237, 252, 293, 295, 296
Sperrholz 23, 25, 35, 63, 79, 90, 122, 124, 131, 135, 136, 145, 169, 174, 175, 176, 177, 178, 179, 180, 181, 182, 197, 206, 218, 224, 225, 229, 230, 233, 237, 253, 254, 258, 267, 268, 273, 293, 294, 295, 296

Sperrholzformteile 22, 23, 79, 131, 174, 225, 237, 254, 294
Sperrholzplatten 23, 79, 122, 131, 132, 136, 145, 169, 174, 175, 176, 177, 178, 179, 180, 181, 182, 197, 218, 225, 230, 233, 237, 253, 254, 258, 268, 273, 293, 294, 295, 296
Spezialplatten 23, 31, 37, 79, 87, 90, 131, 145, 151, 168, 169, 174, 180, 181, 233, 237, 242, 252, 254, 261, 272, 296
Stabplatten 23, 37, 79, 95, 131, 135, 145, 169, 174, 180, 181, 197, 218, 225, 237, 253, 254, 264, 268, 272, 273, 293, 294, 295, 296
Strangpressplatten 23, 79, 131, 174, 237, 295
Terrassendielen 17, 37, 44, 47, 48, 57, 60, 64, 79, 90, 95, 124, 131, 132, 136, 138, 142, 145, 147, 150, 151, 155, 164, 169, 173, 174, 175, 176, 177, 178, 179, 180, 181, 182, 185, 197, 199, 206, 218, 224, 225, 228, 237, 238, 240, 243, 248, 253, 254, 258, 268, 273, 290, 293, 294, 295, 296
Tischlerplatten 17, 23, 25, 37, 57, 60, 63, 79, 131, 136, 145, 151, 162, 169, 174, 175, 176, 177, 178, 179, 180, 181, 182, 197, 206, 218, 224, 225, 229, 230, 237, 238, 253, 254, 258, 264, 267, 268, 293, 294, 295, 296
Verbundplatten 9, 23, 31, 46, 53, 79, 107, 131, 135, 145, 162, 168, 169, 174, 175, 176, 177, 178, 179, 180, 181, 182, 197, 218, 228, 237, 242, 252, 253, 254, 258, 265, 279, 293, 294, 295, 296
Verkleidungsspanplatten 23, 79, 131, 145, 169, 174, 181, 197, 218, 237, 252, 253, 263, 293, 295, 296
Verlegeplatten 9, 17, 23, 31, 48, 63, 64, 72, 79, 90, 121, 131, 132, 135, 136, 145, 168, 169, 174, 175, 176, 177, 178, 179, 180, 181, 182, 197, 218, 222, 224, 225, 229, 230, 233, 237, 252, 253, 258, 263, 267, 268, 273, 293, 294, 295, 296
Verlegespanplatten 9, 23, 31, 63, 79, 90, 131, 132, 135, 136, 145, 169, 174, 175, 176, 177, 178, 179, 180, 181, 182, 197, 218, 224, 225, 229, 230, 233, 237, 252, 253, 258, 268, 273, 293, 294, 295, 296
Werkbankplatten 23, 44, 48, 79, 131, 136, 145, 165, 169, 174, 181, 208, 213, 218, 224, 229, 237, 253, 254, 292, 293, 295, 296

Furniere

Bambusfurniere 4, 25, 57, 79, 84, 131, 225, 264, 293, 294
Edelfurniere 4, 25, 57, 61, 63, 79, 84, 131, 168, 174, 225, 249, 254, 264, 265, 293, 294, 295, 296
Flexfurniere 4, 84, 131, 169, 254, 294
Furniere aus Naturkork und Presskork 131, 294
Furnier Decks 4, 25, 57, 265, 300
Furnierkanten 4, 24, 25, 57, 61, 79, 84, 131, 136, 169, 174, 218, 225, 237, 254, 293, 294, 295, 296
Messerfurniere 4, 25, 57, 61, 84, 131, 168, 174, 225, 265, 293, 294, 295, 296
Mikrofurniere 131, 296
Sägefurniere 4, 25, 57, 84, 131, 150, 151, 225, 233, 249, 293, 294, 295, 296
Schäl furniere 4, 25, 57, 84, 131, 168, 174, 225, 264, 293, 294, 295, 296
Sperrfurniere 4, 25, 131, 293
Spezialfurniere 4, 25, 52, 57, 84, 131, 168, 225, 261, 293, 294, 295, 296

Dienstleistungen

Ablaugen 21, 130, 277
Brandschutzarbeiten 148, 206
Brandschutzberatung 2, 148, 156, 204, 222
CNC
 – CNC-Bearbeitung 17, 22, 25, 28, 31, 37, 42, 44, 46, 54, 58, 59, 60, 66, 69, 73, 74, 77, 93, 100, 101, 102, 110, 119, 123, 125, 129, 130, 132, 138, 151, 164, 167, 168, 180, 184, 185, 187, 193, 198, 206, 220, 222, 226, 228, 237, 240, 254, 256, 263, 272, 278, 292, 296
 – CNC-Fertigung 17, 25, 28, 31, 37, 44, 54, 58, 59, 60, 66, 69, 73, 74, 93, 100, 101, 102, 107, 119, 123, 125, 129, 130, 138, 151, 164, 167, 168, 180, 184, 187, 193, 198, 220, 222, 228, 237, 256, 263, 272, 278, 292
 – CNC-Lohnarbeiten 22, 25, 28, 37, 42, 44, 54, 58, 59, 60, 66, 73, 74, 77, 93, 100, 101, 102, 106, 110, 119, 129, 130, 138, 151, 164, 167, 180, 181, 184, 187, 198, 220, 222, 228, 248, 256, 263, 272, 278, 292
 – CNC-Werkzeugkonzepte 134, 186
Deckenmontagen 88, 206, 273
Fassadenmontagen 32, 88, 206, 273, 279
Fenstermontagen 40, 50, 65, 88, 110, 111, 115, 206
Fussbodenverlegearbeiten 130, 223, 273
Holzmodulbau 32, 60, 89, 111, 135, 206, 216, 222, 279
Keilzinken 7, 11, 72, 123, 130, 140, 163, 164, 165, 185, 240, 248
Küchenmontagen 50, 65, 83, 88, 130, 236
Lohnabbund 11, 48, 60, 73, 89, 106, 126, 135, 138, 139, 164, 180, 181, 185, 206, 219, 240, 248, 279, 295
Lohnbeschichten 4, 17, 21, 37, 60, 66, 95, 118, 154, 168, 180, 187, 203, 256, 265, 292, 295
Lohnbrikkettieren 284
Lohndämpfen 44, 129, 173, 191

Lohnentlacken 21, 37, 277
Lohnfurnieren 4, 25, 130, 151, 167, 168, 265, 295, 300
Lohnhobeln 7, 17, 37, 44, 60, 66, 95, 96, 106, 129, 130, 150, 151, 164, 199, 232, 243, 256, 272
Lohnimprägnieren 21, 23, 37, 72, 95, 120, 130, 143, 154
Lohnkonfektion 24, 37, 45, 95, 130, 150, 151, 167, 168, 219, 229, 255
Lohnlackieren 6, 17, 21, 23, 25, 28, 37, 66, 95, 118, 124, 130, 151, 167, 168, 187, 199, 203, 220, 255, 256, 265, 277, 292, 300
Lohnschnitt 7, 25, 37, 44, 80, 96, 109, 129, 130, 151, 168, 187, 232, 238, 243
Lohntrocknen 6, 7, 21, 44, 61, 72, 95, 96, 106, 124, 129, 150, 151, 154, 173, 191, 212, 232, 238, 239, 240, 243, 256, 272, 295
Montagedienstleistungen 45, 50, 65, 83, 88, 127, 129, 130, 138, 161, 206, 219, 273, 276, 279, 288
Montageschreiner 50, 65, 83, 88, 130, 273
Pulverbeschichten 24, 260, 292
Reparaturen 30, 65, 68, 78, 119, 130, 138, 161, 183, 192, 206, 236, 257, 276
Schreiner montagen 50, 65, 83, 88, 119, 130, 150, 236, 273
Türmontagen 2, 83, 88, 130, 273
Vermietung von Einblasma schinen 135, 138, 156, 295, 296
Werkzeugschärferei 30, 82, 134, 150, 186, 192, 202, 207, 232, 256
Zuschnittservice 3, 23, 24, 25, 28, 31, 60, 72, 90, 106, 107, 124, 128, 129, 130, 131, 138, 143, 151, 154, 164, 166, 167, 168, 169, 173, 174, 175, 176, 177, 178, 179, 180, 181, 182, 185, 196, 197, 199, 206, 218, 219, 220, 222, 224, 225, 228, 229, 232, 233, 237, 238, 243, 256, 258, 262, 263, 265, 267, 272, 273, 285, 293, 294, 295, 296

Brandschutzmaterialien

Brandschutzanstrich 1, 17, 48, 91, 133, 151, 160, 170, 211, 217, 221, 250, 286
Brandschutz aussentüren 2, 34, 58, 92, 160, 169, 180, 195, 218, 273, 285
Brandschutz bänder 2, 12, 14, 15, 16, 29, 56, 99, 113, 133, 152, 153, 158, 160, 171, 174, 197, 208, 210, 217, 229, 244, 247, 291, 297
Brandschutz befestigungen 68, 87, 133, 153, 171, 206, 235, 274
Brandschutz dächer 206, 217
Brandschutz decken 25, 37, 60, 87, 157, 168, 174, 187, 206, 217, 222, 263
Brandschutz dichtungen 16, 45, 128, 171, 174, 206, 214, 247, 291
Brandschutz dichtungsmassen 15, 43, 47, 113, 133, 152, 157, 158, 160, 171, 174, 194, 210, 217, 222, 228, 229, 247, 250, 268, 291, 296, 297
Brandschutz elemente 2, 23, 25, 28, 34, 49, 58, 60, 79, 84, 85, 98, 119, 128, 131, 133, 160, 168, 174, 184, 187, 206, 217, 218, 222, 225, 229, 237, 244, 253, 256, 275, 285, 293, 294, 296
Brandschutz farben 5, 17, 25, 37, 76, 91, 160, 170, 211, 221, 266
Brandschutz fassaden 60, 95, 222, 228, 294
Brandschutz fenster 58, 75, 103, 112, 115, 119, 159, 168, 184, 222, 285, 289, 298
Brandschutz formteile 58, 59, 168, 217, 222
Brandschutz gläser 58, 104, 117, 118, 168, 184, 217, 229, 244, 285
Brandschutz imprägnierung 17, 95, 143, 170, 221
Brandschutz mittel 160, 170, 221, 266
Brandschutz platten 23, 25, 28, 31, 37, 47, 48, 58, 61, 63, 79, 84, 87, 90, 105, 131, 132, 133, 157, 165, 168, 169, 174, 175, 176, 177, 178, 179, 180, 181, 182, 184, 187, 197, 206, 217, 218, 222, 228, 229, 230, 237, 252, 253, 254, 258, 263, 265, 293, 295, 296
Brandschutz schachtwände 28, 58, 168, 169, 175, 176, 177, 178, 179, 180, 181, 182, 206, 217, 218, 222, 263
Brandschutz schiebetüren 2, 13, 34, 58, 160, 169, 195, 218, 273, 285
Brandschutz schnüre 15, 16, 152, 160, 194, 210, 225, 291
Brandschutz schränke 130, 168, 181, 192, 218, 222, 282, 283, 285
Brandschutz silikone 15, 16, 33, 63, 97, 113, 131, 133, 152, 153, 158, 171, 174, 194, 208, 210, 217, 222, 225, 229, 247, 250, 268, 291, 296, 297
Brandschutz spritzputz 91, 133, 168, 217, 222, 250
Brandschutz läufer 17, 23, 25, 28, 37, 58, 60, 63, 79, 90, 95, 131, 168, 169, 174, 181, 187, 206, 218, 253, 265, 295, 296
Brandschutz trennwände 19, 58, 98, 168, 169, 206, 217, 222, 285
Brandschutz treppen 70
Brandschutz türen 2, 8, 10, 18, 19, 23, 34, 35, 36, 49, 53, 58, 63, 79, 86, 90, 92, 98, 101, 108, 112, 114, 115, 119, 131, 132, 148, 168, 169, 174, 180, 181, 184, 197, 217, 218, 222, 224, 225, 227, 229, 237, 242, 244, 245, 253, 258, 263, 268, 273, 281, 285, 289, 293, 295, 296
Brandschutz türschliesser 8, 23, 29, 36, 55, 58, 97, 113, 114, 153, 171, 174, 184, 208, 244, 247
Brandschutz wände 19, 25, 28, 34, 48, 49, 51, 58, 60, 79, 84, 85, 98, 131, 157, 168, 169, 174, 180, 184, 206, 217, 222, 229, 237, 242, 244, 253, 263, 295, 296

	☎	Fax	Anzeigenseite ▼
1 Adler Lack AG, Etzelstr. 5, 8856 Tuggen	055 465 21 21	055 465 21 29	93, 105
2 Arbonia, St. Gallerstr. 21, 9325 Roggwil	071 454 63 00		45, 3. Umschlag
3 Argolite AG, Ettliswilerstr. 48, 6130 Willisau	041 972 61 11	041 972 61 10	33
4 Bollinger Furniere AG, Alte Winterthurerstr. 9, 8309 Nürensdorf	044 838 31 08		25
5 Bosshard-Farben AG, Ifangstr. 97, 8153 Rümlang	044 817 73 73		91, 101, 104
6 Brühwiler August AG Säge- und Hobelwerk, Hackenbergstr. 3, 8362 Balterswil	071 973 90 10	071 973 90 20	31
7 Dahinden Sägewerk AG, Kirchrain 20, 6016 Hellbühl	041 469 70 80	041 469 70 81	21, 35
8 dormakaba Schweiz AG, Mühlebühlstr. 23, 8620 Wetzikon	0848 85 86 87	044 931 63 85	51
9 EGGER Holzwerkstoffe Schweiz GmbH, Rosenstr. 2, 6010 Kriens	041 349 50 00		34
10 Elkuch Eisenring AG, Unterdorfstr. 26, 9243 Jonschwil	071 929 75 75	071 929 75 76	53
11 Fagus Suisse SA, Grand'Rue 21, 2345 Les Breuleux	032 474 45 35		17
12 Geweco-Klebit AG, Langnaustr. 20, 3533 Bowil	078 444 14 16		68
13 GEZE Schweiz AG, Zelglimatte 1A, 6260 Reiden	062 285 54 00	062 285 54 01	61, 156
14 Glutz AG, Segetzstr. 13, 4502 Solothurn	032 625 65 20	032 625 65 35	57
15 GYSO AG, Steinackerstr. 34, 8302 Kloten	043 255 55 55	043 255 55 65	97, 101
16 Hanno (Schweiz) AG, Gewebestr. 10, 4450 Sissach	061 973 86 02	061 973 86 03	30
17 Holz Stürm AG, Bleicheweg 7, 9403 Goldach	071 844 99 11	071 844 99 10	19, 24
18 I.D. Individual Doors S.A., Route du Centre 32, 1774 Cousset	026 665 91 91	026 665 91 90	46
19 JELD-WEN Schweiz AG, Luzernerstr. 48, 5620 Bremgarten	056 648 99 77		47
20 Leimholz Haag AG, Ahornstr. 5, 9323 Steinach	071 447 17 17	071 447 17 18	24
21 Meier Oberflächen AG, Im Hard 4, 8197 Rafz	043 433 44 00	043 433 44 29	23
22 Meyer AG, Herdem 10, 6373 Ennetbürgen	041 620 16 57		74, 148
23 OLWO AG, Bollstr. 68, 3076 Worb	031 838 44 44		35
24 Ostermann Schweiz AG, Breitenstr. 16B, 8500 Frauenfeld	052 304 33 00	052 304 33 09	71
25 Rauch AG, Eystr. 46, 3454 Sumiswald	034 431 15 12		10
26 Rehau Vertriebs AG, Industriestr. 47, 8152 Glattbrugg	044 839 79 79	044 839 79 89	73
27 Sager AG, Dornhügelstr. 10, 5724 Dürrenäsch	062 767 87 87		34
28 Schärli O. GmbH, Brunnmatt 13, 6264 Pfaffnau	062 756 40 40	062 756 45 45	27
29 Schätti AG Metallwarenfabrik, Tschachen 2, 8762 Schwanden	055 647 34 11	055 647 34 21	76
30 Sigrist & Müller AG Holzbearbeitungswerkzeuge, Landstr. 26, 8197 Rafz	043 433 30 80	043 433 30 90	113
31 SWISS KRONO AG, Willisauerstr. 37, 6122 Menznau	041 494 94 94		Titelseite, 29
32 System Wolf AG, Feffetstr. 18, 9464 Rüthi	071 767 90 30		94
33 Torex Handels AG, Durisolstr. 1b, 5612 Villmergen	056 622 49 22	056 622 13 63	19, 124, 138, 142, 156
34 Türenfabrik Brunegg AG, Kirchstr. 3, 5505 Brunegg	062 887 30 50		65
35 Variotec Schweiz AG, Industriestr. 18, 6252 Dagmersellen	062 748 25 00	062 748 25 01	69
36 VMS AG, Parkstr. 22, 5012 Schönenwerd	062 849 01 54	062 849 01 55	20, 81
37 WoodWork AG, Industriestr. 8, 4950 Huttwil	062 959 77 77	062 959 77 78	9, 19, 46, 74, 140
40 4B AG, An der Ron 7, 6281 Hochdorf, 041 914 50 50, Fax 041 914 55 55			
41 Abet AG, Oberfeld 9, 6037 Root, 041 455 60 30			
42 acsono ag, Eggstr. 4a, 4852 Rothrist, 062 205 24 24			
43 Akzo Nobel Coatings AG, Industriestr. 17a, 6203 Sempach Station, 041 469 67 00			
44 Albiez Holz AG, Baslerstr. 53, 4310 Rheinfelden, 061 831 54 20, Fax 061 831 14 46			
45 Aldec AG, Blumattstr. 9, 6162 Entlebuch, 041 482 80 81, Fax 041 482 80 85			
46 Allega GmbH, Seeblerstr., 8172 Niederglatt, 044 852 41 11, Fax 044 852 43 54			
47 Allmendinger AG, Seestr. 123, 9326 Horn, 071 844 75 75, Fax 071 844 75 10			
48 Alpin Massivholz AG, Aufeldstr. 9, 5300 Turgi, 056 424 24 14, Fax 056 424 24 28			
49 Alpnach Schränke AG, Hofmättelstr. 2a, 6055 Alpnach Dorf, 041 672 99 11, Fax 041 672 99 01			

**FAGUS
BAU
HOLZ**

MASSIV SCHWEIZ



Fagus Bauholz
in Buche, Esche oder Eiche.
Der starke und klimafreundliche
Baustoff aus Schweizer Laubholz.

www.fagussuisse.ch



Laubholz ist der Baustoff der Zukunft

Fagus Suisse produziert aus Laubholz hoch belastbare Bauelemente. Diese kommen bei Tragkonstruktionen von Hochhäusern oder Fachwerken mit grossen Spannweiten zum Einsatz. Mit diesem konstruktiven Bauholz lassen sich Stahl und Beton ersetzen und der ökologische Fussabdruck von Gebäuden massiv verbessern: ein Kubikmeter Laubholz speichert mehr als eine Tonne CO₂.



Bei der Büroaufstockung der Holzkraftwerk Basel AG überbrücken Fachwerkträger aus Stabschichtholz Buche eine statische Länge von 35 Metern.

Fagus Bauholz wird in einem spezialisierten Werk in Les Breuleux im Kanton Jura aus 100% Schweizer Holz hergestellt. Es verfügt rundherum über eine ruhige und elegante Massivholz-Optik ohne

sichtbare Leimfugen. Dank der hohen Holzdicke verfügt es über einen guten Schall- und Schwingungsschutz. Der Herstellungsprozess ist weitgehend automatisiert und beinhaltet eine umfassende Qualitätskontrolle. Dadurch wird eine hohe Homogenität und Materialstärke erreicht.

Dank der hohen Festigkeit des Laubholzes kann mit Fagus Bauholz schlank gebaut und damit im Vergleich zu Nadelholz Platz gespart werden: Decken, Wände und Träger lassen sich deutlich filigraner realisieren. Weil Laubholz im Vergleich zur Bauweise mit Stahlbeton ein deutlich geringeres Gewicht aufweist, können bei grossen Gebäuden teilweise die Fundamente oder Pfahlungen reduziert werden, mit massiven Kosteneinsparungen. Auch bei der Aufstockung oder Erweiterung bestehender Gebäude ermöglicht Laubholz neue Lösungsansätze.

Die Verarbeitung von Schweizer Holz zu Fagus Bauholz bedeutet eine Wertschöpfung im Inland, die ein Vielfaches höher ist als beim Export als Rundholz. Die Erfahrungen aus realisierten Projekten zeigen, dass Fagus Bauholz einen Bau trotzdem nicht wesentlich teurer macht als eine konventionelle Massivbauweise mit Stahl und Beton. Durch die Vorfertigung der Bauteile kann mit Fagus Bauholz schnell und präzise gebaut werden, eine Verkleidung ist nicht notwendig. Dank der Lagerhaltung können die gewünschten Mengen und Qualitäten mit kurzen Fristen geliefert werden. Nach dem Rückbau kann Konstruktionsholz entweder wieder als Bauholz eingesetzt oder in entsprechenden Anlagen als Energieholz verwertet werden.

Fagus Suisse SA
Grand'Rue 21
2345 Les Breuleux
Telefon 032 474 45 35

info@fagussuisse.ch
www.fagussuisse.ch

- 50** AM GmbH Embrach, Hardstr. 10, 8424 Embrach, 043 444 14 40
51 AMINA Products GmbH, Luzernerstr. 91, 5630 Muri, 056 670 96 60, Fax 056 670 96 61
52 Amorim Flooring (Switzerland) AG WICANDERS, Chamerstr. 12b, 6300 Zug, 041 726 20 20
53 Anderhalden AG, Kemserstr. 6, 6056 Kägiswil, 041 660 85 85, Fax 041 660 83 20
54 APM R+D Sàrl, Grand Rue 10, 2823 Courcelon, 078 712 48 48, Fax 032 499 00 52
55 Apparatebau J.Schmid AG, Bernstr. 5, 4665 Oftringen, 062 797 26 55, Fax 062 797 62 70
56 ASTORtec Dichten AG, Zürichstr. 59, 8840 Einsiedeln, 055 418 37 37, Fax 055 418 37 38
57 Atlas Holz AG, Fährhüttenstr. 1, 9477 Trübbach, 081 750 23 23, Fax 081 750 23 20
58 Bach Heiden AG, Weidstr. 4a, 9410 Heiden, 071 898 82 30, Fax 071 898 82 31
59 Bachmann Holz in Form GmbH, Rotfarb 17, 8730 Uznach, 055 280 38 39, Fax 055 280 39 89
- 60** Balfeschwiler AG, Kaisterstr. 3, 5080 Laufenburg, 062 869 41 11, Fax 062 869 41 91
61 Banderet AG Schnittholz + Furniere, Landquartstr. 88, 9320 Arbon, 071 447 88 47, Fax 071 447 88 45
62 Bard AG, Dammstr. 56, 4142 Münchenstein, 061 416 90 00, Fax 061 416 90 10
63 Baubedarf Handwerkerzentrum, Muttenszstr. 13, 4500 Solothurn, 032 625 61 11
64 Baumaterial Späth AG, Falkensteinerstr. 13, 4132 Muttensz, 061 641 13 51, Fax 061 641 18 92
65 Baumgartner Peter Schreinerarbeiten AG, Lägerstr. 4, 9200 Gossau, 071 385 53 55
66 Baur Fritz Holzzeugnisse GmbH, Gewerbestr. 3, D-79872 Bernau, +49 7675 90808-0, Fax +49 7675 90808-19
67 Bauwerk Group Schweiz AG, Neudorfstr. 49, 9430 St. Margrethen, 071 747 74 74
68 BeA-HVV AG, Isenrietstr. 18, 8617 Mönchaltorf, 044 948 13 66, Fax 044 948 16 38
69 best wood SCHNEIDER GmbH, Weinfelderstr. 29a, 8560 Märstetten, 071 918 79 79, Fax 071 918 79 78
- 70** Bianchi Holz- und Treppenbau AG, Schulstr. 86, 7302 Landquart, 081 307 20 20, Fax 081 307 20 21
71 Bietenholz + Müller GmbH, Konstanzerstr. 69, 9500 Wil, 071 910 21 51, Fax 071 910 21 53
72 Birrer Holz AG, Sägerei, 6133 Hergiswil b. Willisau, 041 979 11 42, Fax 041 979 15 72
73 BISANG Holzbau AG, Erlistr. 8, 6403 Küssnacht am Rigi, 041 850 78 78, Fax 041 850 76 86
74 Blumer *BSB* AG, Eisigeli 1221, 9103 Schwellbrunn, 071 353 04 55, Fax 071 353 04 53
75 Blumer Fensterwerke AG, Schönengrundstr. 1, 9104 Waldstatt, 071 353 09 53, Fax 071 351 50 70
76 Bolleter Composites AG, Brühlstr. 29, 9320 Arbon, 071 446 45 10, Fax 071 446 45 12
77 Bowag GmbH, Stockbergstr. 7, 8856 Tuggen, 055 445 21 21, Fax 055 445 21 23
78 Brauchli J. AG, Allmendstr. 4, 6210 Sursee, 041 926 09 00, Fax 041 926 09 09
79 BRAUN AG, Mooswiesstr. 76, 9201 Gossau, 071 388 71 71, Fax 071 388 71 88
- 80** Breitenmoser Gebr. AG Sägerei / Transporte, Kengelbach, 9615 Dietfurt, 071 983 26 26, Fax 071 983 29 31
81 Bühmann AG, Giessenstr. 11b, 8953 Dietikon, 044 400 45 05, Fax 044 400 45 09
82 BW AG Werkzeuge Schärfdienst, Sagenstr. 17, 6252 Dagmersellen, 062 756 44 44, Fax 062 756 44 42
83 D'Anna Schreiner-Montagen, Gerlikonerstr. 23, 8500 Frauenfeld, 079 329 54 93
84 De Ligno AG Steiner Holz, Suhrlhardweg 18, 5102 Rapperswil, 062 889 20 00, Fax 062 889 20 09
85 Denios AG, Gass 5, 5242 Lupfig, 056 417 60 60
86 Diem AG, Schreinerei, 9315 Neukirch-Egnach, 071 477 22 32, Fax 071 477 27 39
87 Dietrich Isol AG, Industriestr. 16, 3700 Spiez, 033 655 60 60, Fax 033 655 60 61
88 Dietsche MontageProfis AG, Schützenwiese 8, 9451 Kniesern, 058 1000 300, Fax 058 1000 301
89 DM Bau AG, Wiesenstr. 1, 9463 Oberriet, 071 763 70 20, Fax 071 763 70 25
- 90** Döbell Holz AG, Sigismühle 4, 5703 Seon, 062 769 70 30, Fax 062 769 70 40
91 Dold AG, Hertistr. 4, 8304 Wallisellen, 044 877 48 48, Fax 044 877 48 49
92 Dörig Metallbau AG, St. Pelagibergstr. 20, 9205 Waldkirch, 071 434 60 20
93 Drechslerei Stich AG, Schulstr. 339, 4245 Kleinlützel, 061 771 06 02, Fax 061 771 06 45
94 Egg Holz Kälin AG, Eggerstr. 1, 8847 Egg, 055 418 90 82
95 Eisenring Gebr. AG, Flavilierstr. 18, 9201 Gossau, 071 388 19 00
96 Emmenegger Sägerei GmbH, Dorf 7, 6113 Romoos, 041 480 29 48, Fax 041 480 34 48
97 Engel AG, Gottstattstr. 16, 2504 Biel/Bienne, 032 346 16 16, Fax 032 346 16 60
98 ENTLA AG Das Türenwerk im Entlebuch, Russacher 14, 6162 Entlebuch, 041 480 14 62
99 etm Elsasser Türen Management, Hauptstr. 89, 4853 Murgenthal, 062 926 32 66, Fax 062 926 21 15

Als wäre die Zeit stehengeblieben

Als 2018 das Schweizer Mosterei- und Brennereimuseum MoMö der Mosterei Möhl in Arbon eröffnet wurde, erstrahlte es in neuem Glanz. Davon hat es in den letzten 7 Jahren nichts verloren. Der passende Anstrich hat dazu wesentlich beigetragen.



Die markante 885m² grosse Holzfassade des Museumsbaus wurde vom Hobelwerk Holz Stürm AG in Goldach gefertigt. Die sägerohren Fassadenelemente aus Schweizer Fichtenholz wurden in einem speziellen Flut-Walz-Verfahren allseitig beschichtet. Die eingesetzte Beschichtung Eterno Fassadengrau der Teknos AG aus Bendorf hat sich schon vielfach bewährt, seit sie vor über 20 Jahren auf den Markt gekommen ist. Die umweltfreundliche, wasserverdünnbare, Minergie-Eco-taugliche Dünnschichtlasur zeichnet sich durch ihre besonders hohe Witterungsbeständigkeit aus und zeigt weder ein Verblässen noch Auskreiden. Sie sorgt für ein kontrolliertes Vergrauen der Fassade und ein gleichmässiges Erscheinungsbild.

Nach beinahe sieben Jahren befindet sich die mit Eterno Fassadengrau beschichtete Holzfassade des MoMö in ausgezeichnetem Zustand. Der Museumsbau präsentiert sich, als wäre die Zeit stehengeblieben. Die geradlinige vertikale Bauweise der Holzfassade gewährleistet den optimalen Ablauf von Feuchtigkeit und das Abtrocknen nach starken Regengüssen. Sie unterstreicht den traditionellen landwirtschaftlichen Baustil der Region und fügt sich harmonisch in die Landschaft ein.



Der einmalige Anstrich mit Eterno Fassadengrau schützt das Holz und verlangsamt das Vergrauen des Holzes. Er hält, was er verspricht: Beständigkeit und eine dauerhaft schöne Fassade.

Rund um das MoMö hat sich eine grüne Oase entwickelt mit Entspannung- und Spielflächen. Wie es sich für ein Mosterei- und Brennereimuseum gehört, säumen verschiedene Sorten Obstbäume das Gebäude. Ein Genuss für alle Sinne.



Wind und Wetter können der Fassade nichts anhaben. Der natürliche Vergrauungseffekt ist nur bei genauer Betrachtung zu erkennen. Bild links 2018 – Bild rechts 2024.

Holz Stürm AG
Bleicheweg 7
9403 Goldach
Telefon 071 844 99 11
Fax 071 844 99 10

info@holzstuerm.ch
www.holzstuerm.ch

Willkommen im Webshop!

Seit Mitte des letzten Jahres ist unser Webshop in Betrieb und wird täglich von zahlreichen Kunden genutzt. Mit nur drei Klicks gelangen Sie zu Ihrem gewünschten Produkt. Dank einer übersichtlichen Darstellung unseres gesamten Sortiments bietet unser Webshop ein beliebtes und zuverlässiges Tool für Projektleiter, Einkäufer und Kalkulatoren.



Unsere Kunden profitieren:

- Einkaufen rund um die Uhr
- schneller Lieferservice
- einfache Produktsuche mit Bildern
- aktuelle Preise der Produkte
- grosse Verfügbarkeit der Artikel

Neben unserem Webshop bietet die Holz Stürm AG ein breit gefächertes Sortiment in den Bereichen Hobelwerk, Holzhandel, Färberei und Holztragwerke. <https://shop.holzstuerm.ch/de>

**Neuheit: Der Terrassenplaner!

Mit unserem innovativen Terrassenplaner können Sie Ihre Terrasse ganz nach Ihren Wünschen selbst zusammenstellen. Das Tool erstellt automatisch einen detaillierten Mengenauszug und eine individuelle Offerte. Innerhalb kürzester Zeit erhalten Sie ein massgeschneidertes Angebot für verschiedene Holzarten und Terrassenbeläge. Testen Sie den Terrassenplaner jetzt unter: <https://terrassenplaner.terrassensystem.ch>

Kontaktieren Sie uns gerne für weitere Informationen zu unseren Produkten und Dienstleistungen – wir freuen uns auf ein persönliches Gespräch.

Holz Stürm AG
Bleicheweg 7
9403 Goldach
Telefon 071 844 99 11
Fax 071 844 99 10

info@holzstuerm.ch
www.holzstuerm.ch

HOLZ STÜRM

- Hobelwerk
- Holzhandel
- Färberei
- Holztragwerke

WO HOLZTRÄUME WIRKLICHKEIT WERDEN

Holz Stürm AG
Bleicheweg 7
CH-9403 Goldach

T +41 71 844 99 11
info@holzstuerm.ch

holzstuerm.ch

HOLZPROFIL

4950 Huttwil, Tel. 062 959 77 88 Fax 062 959 77 78

Profileisten in allen Formen & Farben

www.holzprofil.ch

Einweg-Hebegurten für Elementbau

Längen: 0.50 m / 0.75 m / 1.00 m
Breite: 50 mm
Traglast: 750 kg

TOREX AG

Durisolstrasse 1B
5612 Villmergen

Tel 056 622 49 22
Fax 056 622 13 63

info@torex.ch
www.torex.ch

- 1**
- 100** EURDSTARO AG, Industriestr. 81, 6034 Inwil, 041 449 60 60, Fax 041 448 26 41
 101 Fährdich Jakob, Luzernerstr. 62, 6353 Weggis, 041 390 14 32, Fax 041 390 14 43
 102 Feldmann + Co. AG, Kirchenfeldstr. 35, 3250 Lyss, 032 387 13 30, Fax 032 384 42 35
 103 Fenster Bünler AG, Brisenstr. 2, 6382 Büren, 041 619 70 80, Fax 041 619 70 81
 104 Flachglas (Schweiz) AG, Zentrumstr. 2, 4806 Wikon, 062 745 00 30, Fax 062 745 00 33
 105 Flumroc AG, Industriestr. 8, 8890 Flums, 081 734 11 11
 106 Flütch Holz AG, Sägenstr. 8, 7302 Landquart, 081 300 07 60
 107 Formex AG, Grünenstr. 19, 4416 Bubendorf, 061 935 22 11, Fax 061 935 22 55
 108 Franke Industrie AG, Dorfbachstr. 2, 4663 Aarburg, 062 787 31 31, Fax 062 791 67 61
 109 Fretz Roland Sägerei und Holzhandel, Mettlen, 9642 Ebnat-Kappel, 071 993 21 80
- 110** FT Fenstertechnik Küchen- & Holzbau AG, Bittertenstr. 12, 4702 Oensingen, 062 388 32 88
 111 Gasser HP AG, Industriestr. 45, 6078 Lungern, 041 666 25 35, Fax 041 666 25 30
 112 GAWO Gasser AG, Entlebucherstr. 46, 6110 Wollhusen, 041 492 60 90, Fax 041 492 60 91
 113 Geiser Rudolf AG, Chasserstr. 12, 4901 Langenthal, 062 916 15 15, Fax 062 916 15 00
 114 Gentsch AG Werbung, Ebnatstr. 127, 8200 Schaffhausen, 052 625 94 37, Fax 052 624 62 64
 115 Gerber-Vogt AG, Binningerstr. 107, 4123 Allschwil, 061 487 00 00, Fax 061 487 00 05
 116 Girsberger AG, Bernstr. 78, 4922 Bützberg, 062 958 58 58, Fax 062 693 19 37
 117 Glas Marte GmbH, Brachsenweg 39, A-6900 Bregenz, +43 5574 6722-0, Fax +43 5574 6722-55
 118 Glas Reinhard AG, Sonnenmatthof 1, 6023 Rothenburg, 041 319 40 00, Fax 041 319 40 01
 119 GOMA Mattler AG, Klotenerstr. 8, 8153 Rümlang, 044 817 00 41, Fax 044 817 30 67
- 120** Grob Paul AG, Neustadtstr. 6, 8317 Tagelswangen, 052 235 16 16, Fax 052 235 16 17
 121 Haas Fertigungsbau GmbH, Industriestr. 8, D-84326 Falkenberg, +49 8727 18-585, Fax +49 8727 18-554
 122 Haas Holz AG, Dorfstr., 3377 Walliswil, 032 631 70 40, Fax 032 631 12 94
 123 Häring & Co. AG, Sisslerstr. 15, 5074 Eiken, 062 826 86 86, Fax 062 826 86 87
 124 Hartweg Holz AG, Furtbachstr. 7, 8107 Buchs, 044 847 10 47
 125 Häubi AG, Werkstr. 29, 3250 Lyss, 032 555 30 00
 126 Haupt AG, Rosswöschstr. 28, 6017 Ruswil, 041 496 77 77
 127 HBT-ISOL AG, Im Stetterfeld 3, 5608 Stetten, 056 648 41 11
 128 HEBGO AG, Industriestr. 62, 4657 Dulliken, 062 295 54 34
 129 Hedinger Holz AG Sägen - Handeln - Verpacken, Sägereistr. 8, 8217 Wilchingen, 052 687 05 50
- 130** Herzig AG, Hauptstr. 2, 5035 Unterenfelden, 062 737 08 08
 131 Herzog-Erniger AG, Rainacherstr. 47, 6012 Obernau, 041 317 50 50, Fax 041 317 50 59
 132 HGC Handel AG Gebäudehülle & Holz, Stauffacherquai 46, 8022 Zürich, 044 296 62 11
 133 Hilti (Schweiz) AG, Kalchbühlstr. 22, 8038 Zürich, 0844 84 84 85, Fax 0844 84 84 86
 134 Hohl Arnold AG Werkzeugschärferei, Letziwiesstr. 2, 9604 Lütisburg, 071 931 37 60, Fax 071 931 11 45
 135 Holz & Funktion AG, Kreuzmatt 2, 6242 Wauwil, 041 984 13 00, Fax 041 984 13 01
 136 Holz + baustoff ag, buchs, Langbühlstr. 68, 9470 Buchs, 081 750 58 00, Fax 081 750 58 01
 137 Holz Bachmann AG, Weierhus, 6026 Rain, 041 458 11 82, Fax 041 458 16 06
 138 Holz-Abbund AG, Pünten 6, 8602 Wangen b. Dübendorf, 044 775 10 10
 139 Holzabbund Wädenswil, Aarnühle 9, 8820 Wädenswil, 044 683 21 65, Fax 044 683 21 69
- 140** Holzbau Hunziker AG, Schiltwald 600, 5046 Walde, 062 726 21 26, Fax 062 726 21 64
 141 Holzbiegwerk Winkler AG, Bahnhofstr. 25, 5316 Felsenau, 056 246 16 40, Fax 056 246 22 70
 142 Holz-Import Hämmerli AG, Binzhaldenstr. 9a, 8636 Wald, 055 937 44 55, Fax 055 937 53 12
 143 Holzimprägnierwerk AG, St. Pelagibergstr. 34, 9205 Waldkirch, 071 433 10 33, Fax 071 433 10 86
 144 Holzleimbau Hüsser AG, Oberbenenstr. 22, 5620 Bremgarten, 056 648 30 60, Fax 056 648 30 61
 145 Holzplatten AG, Weberrütstr. 10, 8833 Samstagern, 044 786 90 60, Fax 044 786 90 61
 146 Holzpunkt AG, Felseneggstr. 1, 8492 Wila, 052 397 20 20, Fax 052 397 20 25
 147 HOLZPUR AG, Geisselermoos 18, 6206 Neuenkirch, 041 281 10 67, Fax 041 281 10 66
 148 Hörmann Schweiz AG, Nordringstr. 14, 4702 Oensingen, 0848 463 762, Fax 062 388 60 61
 149 Hosp & Flückiger AG, Bauelenzelgstr. 20, 8193 Eglsau, 044 271 65 21, Fax 044 271 65 22



Türen | Futter | Zargen

- Weisse Innentüren ab Lager (Standardmasse)
- Mörtel und Trockenbau-Zargen ab Lager
- Futter, Blend- und Blockrahmen
- Beschläge, Glastüren, Schiebetür-Elemente
- etc.

Türentechnik und Zargenreparatur!

Wir sind Spezialist für technische Türen mit allen möglichen Anforderungen: Brandschutz, Schallschutz etc.

Wir sanieren auch Türen auf bestehende Zargen und lösen andere technische Probleme.

Wir freuen uns auf Ihre Fragen:
 062 849 01 54 | post@vms-ag.ch



Unsere Standardtüre mit toller Qualität und Haptik:

Türe MZ-Designkante

Die CPL-Beschichtung wird ohne Stoss um die abgerundeten Kanten aufgebracht. Das sorgt für eine schöne Optik, Stabilität und Langlebigkeit

- stumpf und gefälzt erhältlich
- zahlreiche Oberflächen
- Weiss ab Lager

LAGER!

VMS AG

Parkstrasse 22 | CH-5012 Schönenwerd
 Tel. 062 849 01 54 | Fax 062 849 01 55
post@vms-ag.ch | www.tueren-zargen.ch

MZ-CPL-Weiss
 Lackfinish

VMS AG
 Vertrieb mit System

tueren-zargen.ch

Flexibilität und Präzision – Unsere Stärken im Überblick

Flexibel, präzise, nachhaltig: Unser modernisiertes Sägewerk bietet Just-in-Time-Produktion und massgeschneiderte Lohnarbeiten mit zeitgemässer Technik. Entdecken Sie, wie wir die Zukunft der Holzverarbeitung gestalten.

Just-in-Time-Produktion

Dank einer flexiblen und anpassungsfähigen Produktionsanlage sind wir in der Lage, effizient und exakt nach dem Just-in-Time-Prinzip zu arbeiten. Dies ermöglicht es uns, Kundenbedürfnisse punktgenau zu erfüllen – sei es bei der Lieferung von Standardprodukten, Halbfabrikaten oder massgeschneiderten Produkten. Unterstützt wird dies durch unser engagiertes und spezialisiertes Team, das auch in stressigen Situationen stets Lösungen findet. Unsere Stärke liegt in der Fähigkeit, auch bei kurzfristigen Anfragen zuverlässig zu liefern, was uns zu einem bevorzugten Partner für zahlreiche Branchen macht.



Lohnarbeit mit aktueller Technik

Mit einem klaren Fokus auf Qualität und Effizienz haben wir in zeitgemässe Einschnidetechniken investiert, darunter Kreissägen- und Bandsägentechnologie. Diese fortschrittliche Ausrüstung ermöglicht es uns, auf zwei leistungsstarken Verarbeitungslinien eine breite Palette an Arbeiten durchzuführen – schnell, flexibel und mit höchster Präzision. Ob es um das Schneiden, Trocknen, Lagern von Holz oder um die Weiterverarbeitung nach individuellen Kundenwünschen geht: Wir bieten einen Rundum-Service! Unsere Kapazitäten und unser Know-how machen uns attraktiv für Unternehmen, die zuverlässige Unterstützung bei Lohnarbeiten suchen. Darüber hinaus stellen wir sicher, dass die Arbeiten nachhaltig und ressourcenschonend ausgeführt werden, um unseren ökologischen Fussabdruck zu minimieren.



Unsere Zukunft: Gemeinsam nachhaltig und innovativ

Die Holzbranche steht vor spannenden Herausforderungen und Chancen, und wir bei Dahinden sehen diese als Ansporn, unsere Vision einer nachhaltigen und innovativen Zukunft konsequent zu verfolgen. Mit dem Fokus auf moderne Technologien und verantwortungsbewusste Ressourcennutzung möchten wir Vorreiter sowohl in der Qualität unserer Produkte als auch im Engagement für die Umwelt sein. Unsere Investitionen in zukunftsweisende Produktionsmethoden und Partnerschaften mit Forschungseinrichtungen untermauern unser Ziel, nachhaltige Lösungen zu schaffen, die den Ansprüchen von morgen gerecht werden. Dabei bleibt unser Bekenntnis zur Kundenzufriedenheit und einer vertrauensvollen Zusammenarbeit der Kern unseres Handelns.

Werden Sie Teil unserer Community und entdecken Sie, wie vielseitig und engagiert wir arbeiten. Folgen Sie uns jetzt und bleiben Sie immer auf dem Laufenden! Instagram: Dahindenholz, Facebook: Dahinden Holz, LinkedIn: Dahinden Sägewerk AG

Dahinden Sägewerk AG

Kirchrain 20

6016 Hellbühl

Telefon 041 469 70 80

Fax 041 469 70 81

info@dahinden-holz.ch

www.dahinden-holz.ch

Dahinden Energie – Verantwortung über das Holz hinaus

Neben unserem Kerngeschäft leisten wir mit Dahinden Energie einen wichtigen Beitrag zur regionalen Energieversorgung. Restholz aus der Produktion wird ressourcenschonend für Fernheizungen aufbereitet, wodurch wertvolle Energie entsteht und Kreisläufe geschlossen werden. Zusätzlich setzen wir mit der Installation moderner Solarpanels auf unseren Dächern ein starkes Zeichen für erneuerbare Energie und eine nachhaltige Zukunft.

Dahinden Energie AG

Kirchrain 20

6016 Hellbühl

Telefon 041 469 61 61

info@dahinden-energie.ch

www.dahinden-energie.ch



Dahinden Holz Wachstum seit 1898.

Dank einem erstklassigen Service und Qualitätsprodukten aus 100 % Schweizer Holz.

Dahinden Sägewerk AG

Sägewerk, Holzhandlung & Holzleimbau
Kirchrain 20, 6016 Hellbühl, T 041 469 70 80
dahinden-holz.ch

- 150** Hüslar Massivholz AG, Neumüll 5, 6017 Ruswil, 041 496 70 00, Fax 041 496 70 07
 151 HwR AG, Moos 1, 3772 St. Stephan, 033 729 16 20
 152 IBZ Industrie AG, Weberstr. 68, 8134 Adliswil, 044 711 10 90, Fax 044 711 10 91
 153 IMMER AG, Glütschbachstr. 71, 3661 Utendorf, 033 346 61 61, Fax 033 346 61 62
 154 Imprägnierwerk Willisau, Ostergauerstr. 10, 6130 Willisau, 041 972 80 00
 155 Interholco AG, 6340 Baar, 6340 Baar, 041 767 03 03, Fax 041 767 03 00
 156 Isoflac AG, Soorpark, 9606 Bötschwil, 071 313 91 00, Fax 071 313 91 09
 157 James Hardie Europe GmbH Schweiz, Südstr. 4, 3110 Münsingen, 031 724 20 20
 158 Janico Management AG, Zürcherstr. 350, 8500 Frauenfeld, 052 723 63 30, Fax 052 723 63 18
 159 Jansen AG, Industriestr. 34, 9463 Oberriet, 071 763 91 11

- 160** Jud Bau-Stoffe + Systeme GmbH, Kasernenstr. 88a, 9100 Herisau, 071 311 82 16, Fax 071 311 82 17
 161 Jungheinrich AG, Holzkerstr. 5, 5042 Hirschtal, 062 739 31 00
 162 Kaindl M. GmbH, Kaindlstr. 2, A-5071 Wals, +43 662 85 88 0, Fax +43 662 85 13 31
 163 Klämpf AG Planung und Holzbau, Suhhardweg 6, 5102 Rapperswil, 062 889 16 00, Fax 062 889 16 01
 164 Kaufmann Oberholzer AG, Feldstr. 6, 9215 Schönenberg, 071 644 92 92
 165 Keilzinkwerk Hunkeler AG, Unterdorf 18, 6246 Altshofen, 062 834 44 99, Fax 062 834 44 90
 166 Keiser Xaver Zimmerei Zug AG, Chollerstr. 30, 6300 Zug, 041 740 16 16, Fax 041 740 16 60
 167 Keller Züberwangen AG, Ebnifeld 2, 9523 Züberwangen, 071 945 90 90, Fax 071 945 90 91
 168 Knaf AG, Kägenstr. 17, 4153 Reinach, 058 775 88 00
 169 Knecht & Co. AG, Täferstr. 33, 5405 Baden, 056 484 55 00, Fax 056 484 55 01

- 170** Knuchel Farben AG Farben + Lacke, Steinackerweg 13, 4537 Wedlisbach, 032 636 50 40, Fax 032 636 50 45
 171 KOCH Group AG, Birgistr. 3, 8304 Wallisellen, 044 877 78 79, Fax 044 877 78 00
 172 KOFMEHL AG, Tulpenweg 15, 4553 Subingen, 032 614 16 77, Fax 032 614 35 08
 173 Künig Gebr. AG Säge- und Hobelwerk, Menznauerstr. 17, 6130 Willisau, 041 970 16 16, Fax 041 970 39 16
 174 Künig Platten AG Bau- und Holzwerkstoffe, Menznauerstr. 15, 6130 Willisau, 041 972 76 76, Fax 041 972 76 77
 175 Kuratle & Jaeger AG, Bahnhofstr. 311, 5325 Leibstadt, 058 470 60 60, Fax 058 470 60 61
 176 Kuratle & Jaeger AG, Industrie Nord 8, 5643 Sins, 041 789 61 61, Fax 041 789 61 60
 177 Kuratle & Jaeger AG, Industriestr. 1, 4704 Niederbipp, 032 626 00 00, Fax 032 626 00 09
 178 Kuratle & Jaeger AG, Industriestr. 24, 5036 Oberentfelden, 062 737 70 20, Fax 062 737 70 30
 179 Kuratle & Jaeger AG, Industriestr. 25, 9430 St. Margrethen, 071 747 82 82, Fax 071 747 82 92

- 180** Kuratle & Jaeger AG, Müllbachstr. 40, 8107 Buchs, 058 470 63 10
 181 Kuratle & Jaeger AG, Weinfelderstr. 31, 8560 Märstetten, 058 470 69 59
 182 Kuratle & Jaeger AG, Wöllerstr. 17, 4414 Füllinsdorf, 061 906 55 55, Fax 061 906 55 50
 183 Kyocera Senco Schweiz AG, Rothustr. 23, 6331 Hünenberg, 043 244 10 50
 184 Lehmann Arnegg AG, Hirschbergstr. 16, 9200 Gossau, 071 388 99 88, Fax 071 388 99 89
 185 Lehmann Holzwerk AG, Erlenhof, 9200 Gossau, 071 388 58 58
 186 Leitz GmbH, Hardstr. 2, 5600 Lenzburg, 062 886 39 39, Fax 062 886 39 40
 187 Lignokustik AG, Unterhaldenstr. 32, 8717 Benken, 055 293 24 00, Fax 055 293 24 01
 188 LIGNOTREND Produktions GmbH, Steinbachstr. 41, D-79809 Weilheim, +49 7755 9200-0, Fax +49 7755 9200-55
 189 Lignotrend Schweiz by Holz & Funktion AG, Kreuzmatt 2, 6242 Wauwil, 041 984 13 09

- 190** Lindner Suisse GmbH, Bleikenstr. 98, 9630 Wattwil, 071 987 61 51, Fax 071 987 61 59
 191 Lötscher Richard AG, Kirchbergstr. 204, 3400 Burgdorf, 034 422 34 39, Fax 034 422 34 39
 192 Manser Handwerkercenter AG, Pündtstr. 1, 9320 Arbon, 071 440 40 40
 193 Mayr-Melnhof Holz Reuthe GmbH, Vorderreuthe 57, A-6870 Reuthe, +491511414
 194 merz + benteli ag, Freiburgstr. 616, 3172 Niederwangen, 031 980 48 48, Fax 031 980 48 49
 195 Metabo (Schweiz) AG, Bodenackerstr. 5, 8957 Spreitenbach, 056 418 34 34, Fax 056 418 34 35
 196 MGS Naturstein AG, Bändlern 4, 5420 Ehrendingen, 056 203 18 60, Fax 056 203 18 61
 197 Michel + Jenni AG, Hühnerhubelstr. 69, 3123 Belp, 031 818 18 18, Fax 031 818 18 19
 198 miobil Werke AG, Littenbachstr. 1, 9442 Berneck, 071 747 81 81, Fax 071 747 81 91
 199 Murer Holzwerke AG, Ober Sagi 1, 6362 Stansstad, 041 610 11 73, Fax 041 610 11 33

Umweltgerecht und kostengünstig renovieren

Die Meier Oberflächen AG (meier.rafz) – Marktführerin in den Bereichen Ablaugen, Entlacken und Entrosten – ist auf die fachgerechte, schonende und nachhaltige Renovierung von Holz- und Metallobjekten spezialisiert. Dabei setzt das Unternehmen auf umwelt-schonende Produktionsverfahren, energieeffiziente Prozesse und eine moderne Infrastruktur.

Verantwortungsvolles, umweltbewusstes Handeln und die stetige Reduktion des Energieverbrauchs stehen im Rafz Familienunternehmen seit sechs Generationen ganz oben auf der Prioritätenliste. Im Sinne einer nachhaltigen Nutzung seiner Ressourcen reinigt das Unternehmen sein Brauchwasser sowie die Luft in der Schleiferei und führt dem Kreislauf beides wieder zu. Den Strom produziert Meier Rafz seit dem Frühling 2024 mit einer 1250 m² grossen Solaranlage mehrheitlich selbst, und der Heizwert stammt aus einer CO₂-neutralen Holzpelletsheizung.

Die Oberflächenspezialisten aus Rafz schaffen mit handwerklichem Können, moderner Technik und innovativen Ideen perfekte Grundlagen für eine fachgerechte Restaurierung. Ihr Angebot umfasst das Ablaugen von Holzobjekten wie Fensterläden, Treppenelemente, Täfer und antike Möbel sowie das schonende Entlacken von Metallen als Vorbereitung für eine neue Beschichtung. Für die vorbildliche und umweltgerechte Ausführung dieser Arbeiten wird die Meier Oberflächen AG jährlich von der internationalen Organisation VOA mit der QUALISTRIP-Lizenz ausgezeichnet, einer Garantie für kontrolliertes, hochwertiges und qualitätsgesichertes Entlacken.

Fensterläden haben Zukunft

Fensterläden sind eine wertvolle Investition. Sie schmücken Fassaden, schützen vor übermässiger Sonneneinstrahlung, Kälte und Lärm. Bei richtiger Behandlung halten Fensterläden über viele Generationen. Ob aus Holz oder Aluminium – Fensterläden halten auch extremen Witterungsbedingungen stand. Einzig der Farbauftrag leidet mit der Zeit unter den äusseren Einflüssen. Modernste, ökologische Verfahren ermöglichen eine schonende und effektive Entfernung der Farbe sowie eine sorgfältige Vorbereitung für einen neuen Farbanstrich. Eine solche Renovation ist kostengünstig und verlängert die Lebensdauer der Läden um viele Jahre.



Die Meier Oberflächen AG bietet in diesem Bereich nicht nur ein unschlagbares Know-how, sondern auch einen kompletten Rundum-Service. Dieser beinhaltet die Abholung, die Restauration, den sorgfältigen Rücktransport und nach Möglichkeit die Lieferung an eine Wunschadresse.

Möbel erzählen Geschichten

Ob Sammlerstück aus vergangenen Zeiten, Erinnerungsstück oder Schatz aus dem Brockenhaus – Möbel verschönern das Zuhause, bergen Erinnerungen und erzählen oft wunderbare Geschichten. Es erstaunt deshalb nicht, dass in Rafz immer häufiger alte Einrichtungsgegenstände aus Holz angeliefert werden, die dringender Pflege bedürfen. Manche wurden irgendwann mit Farbe überstrichen, andere haben durch jahrzehntelange Nutzung den ursprünglichen Glanz verloren. In Rafz wird die Schönheit dieser Schätze wieder hervorgeholt. Meist werden sie ganz klassisch mit Natronlauge abgelaugt und anschliessend mit Oxalsäure neutralisiert. Danach werden die Möbel, das Täfer oder die Treppenelemente von geschultem Fachpersonal sorgfältig kontrolliert und wenn nötig von Hand aufgeheilt. In Spezialfällen, wie zum Beispiel bei Massivmöbeln aus Edelhölzern, wird die Restaurierungsmethode individuell den Erfordernissen angepasst. Nach einer Behandlung durch die Rafzer Spezialisten bereiten diese Stücke noch lange Freude.



Beispielhafte Kreislaufwirtschaft

Vor rund zwölf Jahren hat das Rafzer Unternehmen auf eine Kreislaufwirtschaft mit verschiedenen Destillierapparaten umgestellt. Diese destillieren 1500 Liter pro Stunde und führen das jeweilige Destillat in den Kreislauf zurück. Damit werden 98 Prozent des

Brauchwassers zurückgewonnen. Das Schmutzwasser wird vorfiltriert und der Abfall als Alternativbrennstoff in der Zementindustrie eingesetzt. Die Destillationsrückstände werden weiter entwässert und gehen auf dem gleichen Weg in die Zementindustrie. Die Brauchwasserverluste ersetzt das Unternehmen durch Regenwasser, das in einem 400000 Liter fassenden Tank gesammelt wird. Das entspricht einer jährlichen Einsparung von rund 6 Millionen Litern wertvollen Trinkwassers. Über eine Abluftanlage wird die Luft aus der Schleiferei abgesaugt und durch eine Filteranlage vom Staub befreit. Anschliessend wird die gereinigte und temperierte Luft mit Wärmerückgewinnung in die Schleiferei zurückgeführt. In diesem beispielhaften Kreislauf werden die Abfälle weitestgehend einer Verwertung zugeführt.

Der Umwelt verpflichtet

Der nachhaltige Umgang mit Ressourcen ist seit jeher ein zentrales Anliegen der Firmeninhaber. Gerade weil das Entfernen von Beschichtungen viel Schmutz verursacht und die Umwelt belasten würde, setzt das Unternehmen alles daran, umweltschonende Massnahmen in allen Unternehmensbereichen konsequent umzusetzen. Dank der langjährigen Erfahrung, dem Ideenreichtum und dem Entwicklergeist von Generationen wurden die Prozesse laufend perfektioniert und immer wieder neue, umweltschonende Massnahmen eingeführt. Umweltschädliche Chemikalien wurden sukzessive durch umweltneutrale Stoffe ersetzt. So verzichtet das Unternehmen bereits seit 25 Jahren auf den Einsatz von CKW. Für ihr Umweltengagement wurde die Meier Oberflächen AG mit dem Ökoprotit-Zertifikat ausgezeichnet.

Meier Oberflächen AG
Im Hard 4
8197 Rafz
Telefon 043 433 44 00
Fax 043 433 44 29

info@meier-rafz.ch
www.meier-rafz.ch

fensterläden.

Tagein, tagaus sind die Fensterläden der Witterung ausgesetzt. Eine sorgfältige und fachgerechte Renovation verlängert die Lebensdauer um viele Jahre.

Ihre Ablaugerei.

Meier Oberflächen AG

Im Hard 4 - CH-8197 Rafz - 043 433 44 00
info@meier-rafz.ch - www.meier-rafz.ch



meier.rafz

renovieren statt entsorgen



- 200** NAEF AG, Töbell 4, 9042 Speicher, 071 344 12 45, Fax 071 344 16 03
 201 Nagel Theodor Basel GmbH, Grellingerstr. 9, 4020 Basel, 061 311 36 40, Fax 061 311 36 86
 202 Näpfli Schleiftechnik AG, Kastanienweg, 6375 Beckenried, 041 620 16 30
 203 Naturo Flooring AG, Allmendstr. 4, 6210 Sursee, 041 926 09 50, Fax 041 926 09 51
 204 Nestro-Lufttechnik GmbH, An der Wethau 1, D-07619 Schkölen, +49 36694 410, Fax +49 36694 41 260
 205 Niedermann Holz GmbH, Kellenstr. 40, 9463 Oberriet, 071 750 00 90, Fax 071 750 00 91
 206 Nüssli (Schweiz) AG, Hauptstr. 36, 8536 Hüttwilen, 052 748 22 11, Fax 052 748 22 00
 207 OERTLI Werkzeuge AG, Hofstr. 1, 8181 Höri, 044 863 75 11, Fax 044 863 75 12
 208 OPO Oeschger AG, Steinackerstr. 68, 8302 Kloten, 044 804 33 11, Fax 044 804 33 99
 209 penblanks.ch, Im Hofacker 12, 8585 Schönenbaumgarten, 079 4450225

- 210** Permapack AG, Reitbahnstr. 51, 9401 Rorschach, 071 844 12 12
 211 PLANTAG Schweiz GmbH, Aurütelstr. 4, 8552 Felben-Wellhausen, 052 765 13 92
 212 Planzer Holz AG, 6262 Langnau, 062 758 40 58, Fax 062 758 36 26
 213 Plattform Laubholzplatten AG, Grundstr. 12, 6343 Rotkreuz, 041 240 73 46, Fax 041 240 16 37
 214 poesia holding ag, Grenzweg 3, 5726 Unterkulm, 062 832 32 32, Fax 062 832 32 31
 215 Pollmeier Massivholz GmbH & Co. KG, Pferdsdorfer Weg 6, D-99831 Kreuzburg, +49 36926 945 0
 216 Prebena AG Schweiz, Glütschbachstr. 76, 3661 Utendorf, 033 346 61 81, Fax 033 346 61 82
 217 Promat AG, Industriestr. 3, 9542 Münchwilen, 052 320 94 00, Fax 052 320 94 02
 218 PVA AG, Talstr. 8, 8852 Altendorf, 055 451 95 95
 219 Räber Alois, Ferrenstr. 6, 6277 Kleinwangen, 041 910 19 39, Fax 041 910 22 39

- 220** Reichert Holztechnik GmbH & Co. KG, Spielberger Strasse 8, D-72285 Pfalzgrafenweiler, +49 7445 8503 0, Fax +49 7445 8503 13
 221 Remmers AG, Ruessenstr. 8, 8606 Baar, 055 253 00 80, Fax 055 253 00 99
 222 Rigips AG, Täferenstr. 11b, 5405 Baden-Dättwil, 062 887 44 44
 223 Rikli AG, Dorfstr. 77, 3374 Wangenried, 032 631 41 31
 224 Roeckle AG, Marianumstr. 27, FL-9490 Vaduz, +423 232 04 46, Fax +423 232 10 71
 225 Roser AG, Sternfeldstr. 30, 4127 Birsfelden, 061 367 40 40, Fax 061 367 40 47
 226 Roth Burgdorf AG, Buchmattstr. 39, 3400 Burgdorf, 034 429 20 20, Fax 034 429 20 21
 227 Rubner Türen GmbH, Handwerkerzone 17, I-39058 Sarntal, +39 474 563 222, Fax +39 474 563 100
 228 SABAG Basel AG, Wölferstr. 4, 4414 Füllinsdorf, 061 205 46 80
 229 SABAG Biel/Bienne AG, J. Renferstr. 52, 2504 Biel/Bienne, 032 328 28 28, Fax 032 328 28 30

- 230** Sabag Luzern AG, An der Reuss 5, 6038 Gisikon, 041 455 55 55
 231 Sägerei Trachsel AG, Sägerei und Holzhandel, 3099 Rütli b. Riggisberg, 031 808 06 06, Fax 031 808 06 00
 232 Sägerei u. Holzhandlung Stettler & Co, Grabenstr. 51, 3132 Riggisberg, 031 809 01 42
 233 Sägerei Wildegg Schmid AG, Aarauerstr. 19, 5103 Wildegg, 062 893 12 26, Fax 062 893 11 43
 234 Saint-Gobain Isover AG, Route de Payerne 1, 1522 Lucens, 021 906 01 11
 235 Samvaz S.A., Pra de Plan 25, 1618 Châtel-St-Denis, 021 948 34 34, Fax 021 948 34 35
 236 Sanitas Troesch AG Marketing Kommunikation, Hardturmstr. 101, 8031 Zürich, 044 446 15 32
 237 Sauter Paul AG, Bruderholzstr. 45, 4142 Münchenstein, 061 378 85 50
 238 Schärer Holz AG, Bleienbachstr. 60, 4901 Langenthal, 062 916 80 80, Fax 062 916 80 81
 239 Schibi Holz AG, Chratzerenstr. 14, 6170 Schüpfheim, 041 484 22 51, Fax 041 484 27 50

- 240** Schilliger Holz AG, Haltikon 33, 6403 Küssnacht, 041 854 08 00, Fax 041 854 08 01
 241 Schmid Parkett AG, Brünigstr. 42, 6055 Alpnach-Dorf, 041 670 32 82, Fax 041 670 20 82
 242 Schuler Pius AG, Kronenstr. 12, 6418 Rothenthurm, 041 839 80 80, Fax 041 839 80 81
 243 Schumacher A. AG, Palmerisstr. 50, 7324 Vilters, 081 710 50 55, Fax 081 710 50 57
 244 SchwarzwaldElemente Schweiz AG, Bruggfeldweg 11, 4147 Aesch, 061 338 44 44, Fax 061 338 44 45
 245 Schweizer Ernst AG, Bahnhofplatz 11, 8908 Hedingen, 044 763 61 11, Fax 044 763 61 19
 246 SDL Schweiz, Drahtziegelefabrik AG, Beundenrain 7-11, 4932 Lotzwil, 062 919 44 14, Fax 062 919 44 20
 247 SFS unimarket AG, Neumattstr. 24, 5000 Aarau, 062 834 88 00, Fax 062 834 88 50
 248 Sidler Holz AG, Zugerstr. 26, 8917 Oberlunkhofen, 056 634 11 62
 249 Siegenthaler F. Holz und Furniere, Hauptstr. 10, 9552 Bronschhofen, 079 407 42 60

HAAG
LEIMHOLZ



Leimholz-Webshop



Rund um die Uhr –
jetzt über 200 Variationen
online verfügbar.



Jetzt registrieren
und profitieren!

Leimholz Haag AG
CH-Steinach
T +41 (0)71 447 17 17
www.leimholz.ch

www.shop.leimholz.ch

HOLZ
STÜRM

Hobelwerk
Holzhandel
Färberei
Holztragwerke

**WO
HOLZTRÄUME
WIRKLICHKEIT
WERDEN**

Holz Stürm AG
Bleichweg 7 T +41 71 844 99 11
CH-9403 Goldach info@holzstuerm.ch **holzstuerm.ch**



*holz.
einzigartig
wie wir.*

*Jedes Stück Holz ist
einzigartig – so wie
wir Menschen.*

Hölzer aus aller Welt an Lager

Die Hölzer wollen berührt, bewundert und entdeckt werden. Besuchen Sie unsere Homepage, unser Lager, unsere Ausstellung, wir bedienen Sie freundlich und kompetent.

BOLLINGER

FURNIERE AG



Alte Winterthurerstrasse 9, 8309 Nürensdorf
T 044 83 83 108, bollinger.ch, mail@bollinger.ch

- 250** Sika Schweiz AG Zürich, Tüffenwies 16, 8048 Zürich, 058 436 40 40, Fax 058 436 45 84
- 251 Siltex AG, Allmendstr. 4, 6210 Sursee, 041 926 09 26, Fax 041 926 09 29
- 252 Sonae Arauco Suisse SA, Hauptstr. 86, 2575 Täuffelen, 032 482 65 11
- 253 SPA Sperrholz-Platten AG, Neumattstr. 6, 5000 Aarau, 062 822 33 02, Fax 062 822 33 00
- 254 sperrag jago ag Sperrholz-Zentrum, Im Wannboden 4, 4133 Pratteln, 061 826 46 46, Fax 061 826 46 00
- 255 Spiegelhalter Holzleisten GmbH, Am Schwandbächle 1-3, D-79872 Bernau, +49 7675 922040
- 256 Stahel + Köng AG, Kempfnerstr. 13, 8340 Hinwil, 044 938 30 90, Fax 044 937 48 39
- 257 Steimle Fenster AG, Rosenweg 38, 3007 Bern, 031 379 14 14, Fax 031 379 14 15
- 258 Steiner Eduard AG Holz + Plattenhandel, Zeigstr. 90, 3661 Uetendorf, 033 346 00 00, Fax 033 346 00 01
- 259 Stroba Naturbaustoffe AG, Winterthurerstr. 21, 8310 Kempthal, 052 635 30 30, Fax 052 635 30 39

- 260** Stucky Holzprofileisten AG, Im Grosseherweg 8, 8902 Urdorf, 044 905 95 95
- 261 Studer Handels AG, Harbirbenweg 1, 8181 Hörli, 044 823 18 80, Fax 044 823 18 90
- 262 Süd-Metall Beschläge Schweiz GmbH, Hauptstr. 99, 6260 Reiden, 062 749 22 11, Fax 062 749 22 14
- 263 Swisspearl Schweiz AG, Eternistr. 3, 8867 Niederurnen, 055 617 11 11
- 264 SWL Tischlerplatten Betriebs GmbH, Lippstädter Str. 4, D-33449 Langenberg, +49 5248 5090, Fax +49 5248 1591
- 265 Tavapan SA, Rue de la Dout 10, 2710 Tavannes, 032 482 64 30, Fax 032 482 64 40
- 266 Teknos AG, Industriest. 7, 9487 Gamprin-Bendem, +423 375 94 00, Fax +423 375 94 99
- 267 Thummel AG, Gewerbestr. 2, 4147 Aesch, 061 701 50 25, Fax 061 701 50 27
- 268 Thüring AG, Mailand-Str. 32, 4053 Basel, 061 337 98 00, Fax 061 337 98 01
- 269 Tilo GmbH, Magetsham 19, A-4923 Lohnsburg, +43 7754 400-0, Fax +43 7754 400-140

- 270** Timber Structures 3.0 AG, Niesenstr. 1, 3600 Thun, 058 255 15 80
- 271 Tobler AG, Langenhagstr. 48-52, 9424 Rheineck, 071 886 06 06, Fax 071 886 06 16
- 272 TOMA HOLZ AG, Gewerbezone 60, 6018 Buttisholz, 041 929 69 69, Fax 041 929 69 60
- 273 Tomwood AG, Gartenstr. 4, 4537 Wiedlisbach, 032 636 62 62
- 274 Toproc AG, Längfeldweg 41, 2504 Biel, 032 342 35 23, Fax 032 342 51 15
- 275 Torbel Industrie AG, Chemin du Repos. 9, 2710 Tavannes, 032 481 29 29, Fax 032 481 29 69
- 276 Toyota Material Handling Schweiz AG, Feldstr. 62, 8180 Bülach, 0844 869 682
- 277 Traber Holzoberflächen AG, Rosengartenstr. 1, 8608 Bubikon, 044 927 17 17
- 278 Treppenbau.ch AG, Neckertalstr. 27, 9608 Ganterschwil, 071 932 50 60, Fax 071 932 50 65
- 279 Tschopp Holzbau AG, an der Ron 17, 6280 Hochdorf, 041 914 20 20, Fax 041 914 20 40

- 280** Tschopp Holzindustrie AG, Gewerbezone 24, 6018 Buttisholz, 041 929 61 61, Fax 041 929 61 60
- 281 TT Türenfabrik Turbenthal AG, Tösstalstr. 149, 8488 Turbenthal, 052 397 25 50, Fax 052 397 25 60
- 282 Urech Max AG, Parallelistr. 4, 5606 Dintikon, 056 616 70 10, Fax 056 616 70 20
- 283 Urech Max Lyss AG, Parallelistr. 4, 5606 Dintikon, 056 616 70 10
- 284 Vogel Martin AG, Gempenstr. 17, 4413 Büren, 061 933 06 24, Fax 061 933 06 28
- 285 von Büren Schreinerei AG, Hohenalberstr. 8, 8572 Berg, 071 637 70 50
- 286 Wakol Adhesa AG, Bionstr. 5, 9015 St. Gallen, 031 921 07 55
- 287 Wegmüller AG, Bahnstr. 14, 8544 Attikon, 052 320 99 11
- 288 Welti-Furrer PneuKran & Spezialtransporte AG, Schwimmbadstr. 4, 5210 Windisch, 058 332 22 22
- 289 Wenger Fenster AG, Chrümgstr. 32, 3752 Wimmis, 033 359 82 82

- 290** Wey Parkett AG Produktion + Handel, Entlebucherstr. 33, 6110 Wohlen, 041 490 46 65, Fax 041 490 31 65
- 291 Wisabax AG, Grossmatte 21, 6014 Luzern, 041 250 18 18, Fax 041 250 11 40
- 292 Woodcoat Fust AG, Schreinerei, St. Gallerstr. 51, 9500 Wil, 071 914 90 00
- 293 Woodpecker Group AG, Industriest. 11, 6260 Reiden, 062 758 25 25, Fax 062 758 36 73
- 294 Woodpecker Group AG, Industriest. 3, 8952 Schlieren, 044 738 31 01
- 295 Woodpecker Group AG, Riedlöserstr. 5, 7302 Landquart, 081 300 66 00
- 296 Woodpecker Group AG, Zürcherstr. 335, 8500 Frauenfeld, 052 723 40 40
- 297 Würth AG, Dormwydenweg 11, 4144 Arlesheim, 061 705 91 11
- 298 Zimmermann E. AG, Menzbergstr. 46, 6130 Willisau, 041 970 14 38, Fax 041 970 14 37
- 299 Zimmermann Sägerei & Hobelwerk AG, Seestr. 9, 6404 Greppen, 041 390 31 32, Fax 041 390 36 32

- 300** Zurbuchen AG Amlikon, Fabrikstr. 2, 8514 Amlikon-Bissegg, 071 652 60 30, Fax 071 652 60 33

Sanierung eines 30-jährigen Einfamilienhauses mit Fussbodenheizung Therm 150-15

Damit moderne Heizsysteme wie Wärmepumpen, Solaranlagen, Biomasse und andere Systeme effizient arbeiten, ist die Verteilung der Wärme in den Räumen entscheidend. Die O. Schärli GmbH hat mit dem Therm 150-15 ein neues Flächenheizsystem entwickelt, das sich besonders gut für Sanierungen eignet.

Klassische Einfamilienhäuser aus den 80er Jahren sind oft mit Radiatoren ausgestattet, die von einer Ölheizung betrieben werden. Bei Sanierungen ist es sinnvoll, auf eine Flächenheizung umzusteigen und gleichzeitig die Bodendämmung auf den aktuellen Stand zu bringen. Mit dem Therm-Element, das nur eine Aufbauhöhe von 28 mm bzw. 33 mm hat, kann die Bodendämmung deutlich besser ausgeführt werden als bei anderen Produkten.

Wir empfehlen, die alten Unterlagsböden zu entfernen, um Platz für einen neuen, hochwertigen Aufbau zu schaffen, in den wir auch Dämmungen einbauen können. In den meisten Häusern finden wir keine Dämmungen vor.

Mit dem Norit Therm 150-15, das nur eine Einbauhöhe von 28 mm bzw. 33 mm hat, können zusätzliche Dämmungen eingebaut werden, ohne Raumhöhe zu verlieren. Dieser Aufwand wird sich für die nächsten 30 Jahre lohnen. Neu bieten wir auch Starterplatten für den Heizverteiler an. Dadurch sind auf der Baustelle kaum Anpassungen oder Fräsarbeiten erforderlich.



Hier kommt der Einsatz von E-Elementen voll zum Tragen. Wenn es gut passt, ist es wirklich sinnvoll, diese Elemente einzubauen.

Durch die Kombination von E-Elementen mit einfach gefrästen Platten und universell gefrästen U-Elementen können wir Kosten sparen. Dies erfordert jedoch eine sorgfältige Planung. Nur mit U-Elementen kann ohne Planung einfach nach den benötigten Quadratmetern gearbeitet werden.

Dank moderner Geräte können wir die Ausgleichsschüttung kostengünstig einbauen. Beim vorliegenden Objekt konnten wir mit 40 mm PUR Alu eine sehr gute Dämmung einbauen, ohne Raumhöhe zu verlieren. Der Boden ist 100 % eben.

Mit dem neuen System Therm 150-15 können wir die Auslegung wie bei einer konventionellen Fussbodenheizung planen. Die Verteiler werden in normalen Grössen eingebaut. Das sauerstoffdichte Polybuten-Heizrohr wird durch die spezielle Norit-Vergussmasse eingegossen. Dadurch entsteht ein homogenes Element, das nach einer Trocknungszeit von 24 Stunden direkt mit Bodenbelägen belegt werden kann.



Durch ein universell gefrästes Fräslayout lässt sich das Rohr einfach verlegen.



Am Schluss wird der Boden mit der zementären Vergussmasse vergossen. Sie bildet die Grundlage für den späteren Bodenbelag.



Mit Therm 150-15 erhalten Sie eine reaktionsschnelle Fussbodenheizung mit einer garantierten Heizleistung gemäss DIN 1264.

O. Schärli GmbH
 Brunnmatt 13
 6264 Pfaffnau
 Telefon 062 756 40 40
 Fax 062 756 45 45

info@oschaerli.ch
 www.oschaerli.ch

O. Schärli

Brandschutz/Flächenheizung



**Schachtfronten Noriflamm Compact EI30 RF1/
 EI60 RF1 VKF Nr. 24629 / 32857.**



**Fussbodenheizung Therm 150-15
 mit 28 mm und 33 mm Einbauhöhe.**

Brunnmatt 13, 6264 Pfaffnau

Fon 062 756 40 40

www.oschaerli.ch

COREPEL Pure – wenn alle andere Materialien versagen.

Ob Schwimmbäder, Spa-Anlagen oder feuchte Gewerbeflächen – COREPEL PURE liefert wasserbeständige Holzfaserplatten für den Innen- und Aussenbereich. COREPEL PURE wird in der Schweiz hergestellt und entwickelt und bietet zuverlässige Leistung unter extremen Bedingungen.

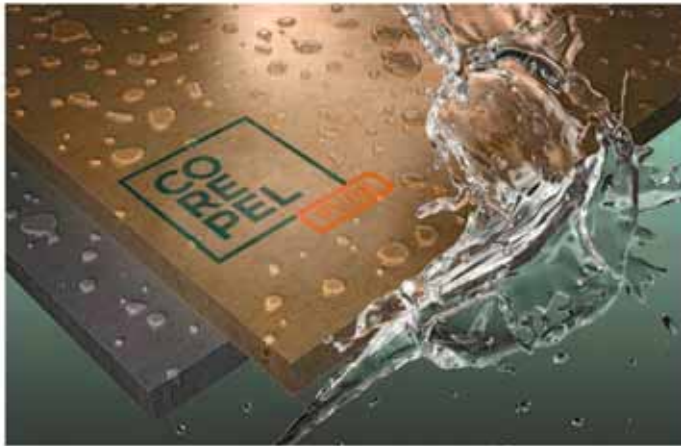

Was macht das Produkt so besonders?

- Wasserbeständige Superpower für extreme Bedingungen
- Geeignet für feuchte Innenbereiche und Aussenanwendungen
- Mit der XDF-Technologie bieten wir 50 Jahre Garantie
- Schweizer Ingenieurskunst für echte Performance und aus Schweizer Produktion

Entwickelt für Umgebungen, denen andere nicht gewachsen sind.

Feuchtigkeit kann herkömmliche Platten zerstören. Ihre Projekte benötigen absolute Zuverlässigkeit. COREPEL PURE wurde für diese Herausforderungen entwickelt. Mit einer Hersteller-Garantie von 50 Jahren für Klasse 1, 2 und 3 und 25 Jahren für Klasse 4 (mit Erdkontakt) ist Sicherheit gegeben.

Mehr auf corepel.com

artureon – New generation flooring. In zwei Kollektionen.

artureon verleiht jedem Raum Charakter: als edler Echtholzboden in der artureon WOOD-Kollektion oder als holzbasierter Designboden in der artureon DESIGN-Kollektion, wahlweise in den Ausführungen GRANDE und NORMA. Dazu stehen Ihnen 12 inspirierende Holzvariationen, drei verschiedene Paneelformate und vielfältige Oberflächen zur Verfügung. Für einen Boden von bleibender Schönheit, der perfekt in jeden Raum passt.

Mit der höchsten Nutzungsklasse 33 sind artureon Böden besonders widerstandsfähig, kratzfest und robust. Eine innovative Technologie, bei der Holzspäne in Harz eingekapselt werden, macht artureon Böden zudem 100 % wasserfest.

Dieser Boden besteht ausschliesslich aus Schweizer Holz, ist frei von PVC und Phthalaten und nach dem Cradle-to-Cradle-Prinzip konzipiert, sodass bei der Rückführung neue Holzwerkstoffe entstehen. Der Anteil von 30 Prozent Recyclingholz sorgt zusätzlich dafür, dass artureon nicht nur gut aussieht, sondern auch die Natur respektiert und schützt.

Mehr auf artureon.com



BE.VELVET

Update
2026

BE.VELVET – Mehr Eleganz, mehr Vielfalt und mehr Möglichkeiten.

Die edelmatte Antifingerprint-Oberfläche BE.VELVET erfreut sich bei Designern, Verarbeitern und Endkunden grosser Beliebtheit, denn sie vereint zeitlose Eleganz mit höchster Alltagstauglichkeit. Dank ihrer samtig-weichen Haptik und der widerstandsfähigen, pflegeleichten Oberfläche erfüllt BE.VELVET die Ansprüche moderner Innenraumgestaltung auf ideale Weise.

Ab 2026 wird die erfolgreiche Antifingerprint-Kollektion um fünf neue, auserlesene Dekore erweitert. Diese bieten noch mehr Spielraum, um Räume ästhetisch, harmonisch und funktional zu gestalten – von puristisch-modern bis natürlich-warm. Kurzum: Mit BE.VELVET entstehen Oberflächen, die nicht nur gut aussehen, sondern sich auch gut anfühlen.

Weitere Informationen unter swisskrono.com/ch/bevelvet

SWISS KRONO AG
Willisauerstrasse 37
6122 Menznau
Telefon 041 494 94 94

chme.info@swisskrono.com
www.swisskrono.com/ch

BE.VELVET

Die edelmatte Antifingerprint-Oberfläche

U10030 EM
Aloe Green

U3053 EM
Cappuccino

U4435 EM
Smoke Blue

U3189 EM
Truffle

U4810 EM
Navy Blue

[swisskrono.com/ch](https://www.swisskrono.com/ch)

Hannoband®-BSB BG1 – Das Brandschutz-Fugendichtband. Witterungsbeständige Feuerwiderstandszeit

Hanno® hat ein schwerentflammbares vorkomprimiertes Brandschutz-Fugendichtband im Programm, das mit einer speziell auf den Brandschutz abgestimmten Imprägnierung versehen ist und darüber hinaus alle Anforderungen der DIN 18542:2009 Beanspruchungsgruppe 1 erfüllt.



Hierdurch eignet sich das Band ausserordentlich gut bei Anforderungen, die sowohl eine hohe Feuerwiderstandsklasse als auch eine dauerhaft dichte Fuge zur Voraussetzung haben.

Einsetzbar etwa im Tunnelbau, bei Brandschutztüren und -fenstern oder im Trockenbau, weist es eine geprüfte Feuerwiderstandsdauer von bis zu 120 Minuten auf. Es eignet sich darüber hinaus für den schlagregensicheren Einbau bei Dehn- und Anschlussfugen ≥ 600 Pa und kann so auch bei direkt bewitterten Fugen eingesetzt werden.

Hannoband®-BSB BG1 besteht aus vorkomprimiertem Polyurethan-Weichschaum mit patentierter Brandschutz-Acrylat-Dispersionsimprägnierung. Das hellgraue Band dichtet Fugentiefen von 15 mm bis 40 mm und Fugenbreiten von 5 mm bis 25 mm ab.

Bei der MFPA Leipzig wurde die Feuerwiderstandsprüfung durchgeführt, die die Angaben des Herstellers bestätigte. Systemprüfungen in Zusammenarbeit mit einem namhaften Schweizer Fenster- und Türen-Produzenten mit einem 50mm breiten Blockrahmen, einer 12mm breiten Fuge und der beidseitigen Fugenabdichtung mit Hannoband®-BSB BG1 ergaben eine Feuerwiderstandsdauer von 35 Minuten.

Ferner bestand das Band die Prüfung nach DIN EN 1366-4 Feuerwiderstandsdauer bis 120 Minuten bei doppelter Verlegung zwischen Mauerwerk und Mauerwerk problemlos.

Das Band ist in der höchsten vergebenen Klasse der Gemeinschaft Emissionskontrollierter Verlegewerkstoffe (GEV) mit EMICODE® EC1PLUS zertifiziert und sondert somit keine messbaren Schadstoffe ab.

Neben bis EI 120 geprüften 1K- und 2K-Polyurethan-Dosenschäumen, intumeszierenden Brandschutzmassen, Brandschutz-Silikonen und -Acrylaten sowie Hochtemperatur-Rundschnüren komplettiert das Fugendichtband den Bereich der Brandschutzprodukte von HANNO.

- Feuerwiderstandsdauer bis zu
 - 120 Minuten zwischen Beton und Beton
 - 60 Minuten bei einfacher Verlegung
 - 120 Minuten bei doppelter Verlegung



- Feuerwiderstandsdauer bis zu
 - 60 Minuten zwischen Holz und Beton
 - 30 Minuten bei einfacher Verlegung
 - 60 Minuten bei doppelter Verlegung



Weitere Informationen erhalten Sie unter www.hanno.ch.

Hanno (Schweiz) AG
 Gewerbestrasse 10
 4450 Sissach
 Telefon 061 973 86 02
 Fax 061 973 86 03

info@hanno.ch
www.hanno.ch



Hanno®-3E System

- Temperaturfaktor f_{tr} 0,92 bis 0,96
- Hohe Luft- und Schlagregendichtigkeit
- Sehr gute Wärmedämmung
- Feuchtevariabel





Geprüfte Passivhaustauglichkeit (Minergie P-Eco)*
 Nachweis erbracht: Die Produkte des Hanno®-3-Ebenen Fugenabdichtungssystems sind Passivhaus und Minergie P-Eco tauglich!



HANNO



www.hanno.ch

*nachgewiesen vom BBS Institut, Wolfenbüttel

August Brühwiler AG



www.bruehwilerag.ch, info@bruehwilerag.ch
Telefon 071 973 90 10, Telefax 071 973 90 20

Säge- und Hobelwerk
Lackierwerk
Leimwerk
8362 Balterswil

- Holzfassaden in verschiedenen Farben und Profilen
- Rahmenholz, Brettschichtholz, Konstruktionsvollholz aus Schweizer Holz in der Schweiz produziert
- Bauholz, Latten, Traufbretter und KV-Latten

Tradition seit 1903

Seit über 120 Jahren widmet sich die August Brühwiler AG der Veredelung von Schweizer Holz. Sämtliche handelsüblichen und individuellen Profile werden im Hause hergestellt sowie mit den Farben von führenden Schweizer Herstellern beschichtet.



Ob vorvergraut, lasiert oder lackiert – alles ist möglich. Wünsche von Architekten und Bauherren werden ebenso umgesetzt wie auch Fassaden aus Schweizer Holz.



Schweizer Holz ist voll im Trend. Nicht nur deshalb setzt die August Brühwiler AG bei der Herstellung von Leimholz auf Schweizer Holz. Die Lamellen aus Schweizer Holz werden im Balterswil hergestellt und im Werk Fimmelsberg zu BSH-, Duo- und Trio-Balken sowie KV-Latten verarbeitet.

August Brühwiler AG
Säge- und Hobelwerk
Hackenbergstrasse 3
8362 Balterswil
Telefon 071 973 90 10
Fax 071 973 90 20

info@bruehwilerag.ch
www.bruehwilerag.ch

Schweizer Herstellung, Wirtschaftlichkeit und Neuheiten

Argolite ist der einzige Hersteller von HPL in der Schweiz. Das High-End Laminat «HPL» ist mit der Norm SN EN 438 qualitativ definiert und schafft Sicherheit und zusätzliches Vertrauen – der Schweizer Produktionsstandort garantiert kurze Lieferwege.

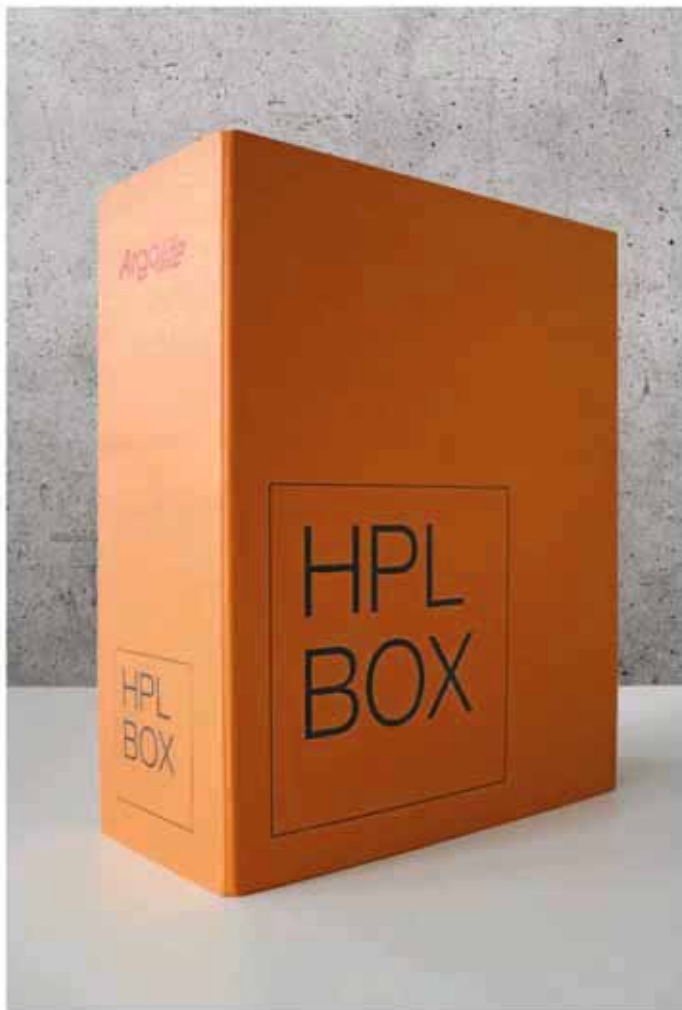

Wirtschaftlichkeit und hohe Fachkompetenz

Argolite baut auf Differenzierung von Produktqualitäten mit Einbezug der langlebigen und nachhaltigen Projektplanung. Persönliche Ansprechpartner kümmern sich zielorientiert um die Umsetzung von öffentlichen oder privaten Objekten bis hin zu objektspezifischen Lösungen.

HPL von Argolite wird dank seiner Ausdrucksstärke zu einem Bestandteil der Architektur und bietet durch seine Langlebigkeit wirtschaftlichste Lösungen für Schulen, Spitäler, Heime und Private.

Neue Kollektion «HPL BOX»: eigenwillig und authentisch

Im Frühjahr 2025 präsentiert Argolite die Neuauflage der HPL BOX – ein Ausdruck höchster Qualitätsansprüche. Mit grosser Sorgfalt und Leidenschaft wurde die neue Edition der HPL BOX geschaffen, die sowohl Kreativität als auch zeitlose Eleganz vereint. Aber auch neue Technologien zur Erweiterung von Anwendungsbereichen, wo dauerhaft ästhetische Lösungen gefordert sind, sind wichtiger Bestandteil davon:

Erweiterung der Anti-Fingerprint-Bereiche

STRATO definiert das Premium Anti-Fingerprint von HPL in der Schweiz mit 21 Dekoren und 3 Oberflächenstrukturen. Tectr ist neu auch für den horizontalen Einsatz möglich und kombinierbar mit allen Argolite-Dekoren sowie 3 Oberflächenstrukturen.

Oberflächenstrukturen & Veredelungen

Softmatt (SO) mit ihrer sanften Haptik und matten Optik und die natürliche Steinstruktur Pietra (PT) überzeugen in vielfältigen Kombinationen. Exklusive Oberflächenveredelungen ermöglichen einzigartige themenbezogene Raumgestaltungen.

Mehr als 200 Unidekore

Zusammen mit Polyrey bietet Argolite mit insgesamt 212 Unidekoren eine aussergewöhnliche Farbvielfalt – erhältlich ab Lager Willisau.

Neue Dekorlinie «Mineral» und Outdoor-Qualität

7 Dekore in Metall- und Steinoptik sowie 8 neue Holzdekore eignen sich für den Innen- und Aussenbereich. Die neue Outdoor-Qualität und Alukompakt Outdoor ermöglichen den Einsatz im horizontalen und vertikalen Bereich mit Anforderungen an die Formstabilität.

Dynamisches Individualdesign

Die authentische und ausdrucksstarke Naturfaser bietet höchste Individualität für anspruchsvolle Projekte. Mit der neuen Produktgruppe «digitale Illustrationen» im Bereich Argoprint bietet Argolite kreative Lösungen, die vielseitige Gestaltungsmöglichkeiten eröffnen. Gleichzeitig wird Argotex erweitert und ist nun auch als Kompakt und Kompakt Prime verfügbar – perfekt geeignet für den Einsatz in Küchenrückwänden und Nasszellen.



Argolite Kompakt Plus, 6 mm.
Dekor 395 «Wermut» mit der Oberflächenstruktur Alumatt (AM).

Polyrey & Dekodur: 138 zusätzliche Dekore

Neu sind auch beliebte Fabrikate der Argolite-Handelspartner Polyrey & Dekodur in der HPL BOX integriert. Neu hinzu kommen 112 zusätzliche Unifarben und 13 Dekore aus dem Bereich Polyform-Arbeitsplatten von Polyrey sowie 13 Echt-Aluminium-Dekore von Dekodur.

Argumentarium & Preisliste

Die integrierte Broschüre unterstützt Ihre Beratung und hilft, den Überblick zu behalten. Die Online-Preisliste und weitere Informationen auf argolite.ch sorgen für maximale Transparenz.

Argolite

verkauf@argolite.ch
www.argolite.ch

ANTI-FINGERPRINT VON ARGOLITE

MEHR STRUKTUR, MEHR DESIGN – HERGESTELLT IN DER SCHWEIZ

Mit den neuen Anti-Fingerprint Oberflächenstrukturen Stein | Holz | Textil | Leder | Naturrelief erweitert der einzige Schweizer HPL-Hersteller Argolite die gestalterischen Möglichkeiten für langlebige, anspruchsvolle Architektur. Insgesamt acht Oberflächenstrukturen, vielseitige Dekorkombinationen und Schweizer Fertigung verbinden Funktionalität mit ausdrucksstarkem Design.

ANTI-FINGERPRINT OBERFLÄCHEN FÜR ANSPRUCHSVOLLE ARCHITEKTUR

Mit Argolite STRATO Anti-Fingerprint stehen Architekt:innen hochwertige Oberflächenlösungen zur Verfügung, die Designanspruch und Alltagstauglichkeit vereinen. Die in der Schweiz gefertigten HPL-Oberflächen überzeugen durch ihre fingerabdruckarme, matte Erscheinung sowie durch ein angenehmes haptisches Erlebnis – für eine dauerhaft gepflegte Optik.

STRATO Anti-Fingerprint ist neu mit acht unterschiedlichen Oberflächenstrukturen erhältlich und mit 21 Dekoren kombinierbar. Die Bandbreite an Strukturvarianten ermöglicht eine gezielte Abstimmung von Optik und Haptik – passend zum jeweiligen Raum- und Nutzungskonzept.

Ergänzend dazu bietet Argolite tectr Anti-Fingerprint maximale Gestaltungsfreiheit. Die Oberfläche ist sowohl für horizontale als auch vertikale Anwendungen geeignet und lässt sich mit allen 100 Argolite Unidekoren kombinieren. Zusätzlich stehen ausgewählte Dekore aus den Bereichen Holz, Mineral und Naturfaser aus der neuen Argolite Kollektion HPL BOX zur Verfügung, die besonders von der eindrucksvollen Tiefenwirkung dieser Technologie profitieren.

AUSFÜHRUNGEN, ANWENDUNGEN UND BEMUSTERUNG

Wie alle Argolite HPL sind auch die Anti-Fingerprint Produktlinien als HPL zum Belegen, direkt belegt auf den gewünschten Träger oder als selbsttragende Platte erhältlich. Je nach Anwendung eignen sie sich unter anderem als direkt verklebte Wandverkleidung, flächenbündiger Anprallschutz oder magnethaftende Oberfläche.

Für eine fundierte Materialentscheidung stehen über den Argolite Bestellservice Echtmuster zur Verfügung, die einen direkten visuellen und haptischen Eindruck ermöglichen. Für weitergehende, objekt-spezifische Beratungen stehen Ihnen die Argolite Fachberater:innen gerne zur Verfügung.



einfach besser dämmen

 **SAGER**

Das SAGER Fassadensystem

Die einfache Komplettlösung für Ihr Wohlbefinden.

Von der Bestandsaufnahme Ihres Hauses mittels Wärmebildanalyse über Beratung, Planung und bauphysikalische Berechnungen bis hin zu Materialauszug, Lieferung aller benötigten Komponenten und Bauabnahme mit Systemgarantie, bietet das SAGER Fassadensystem das Wohlfühlpaket nach Ihren Ansprüchen.



Zeit für *mehr.*

Kollektion Dekorativ 24+



Bei allen gezeigten und erwähnten Dekoren handelt es sich um Reproduktionen.

Immer inspirierend. Immer aktuell. Entdecken Sie unsere neue Kollektion mit einer einzigartigen Vielfalt an bewährten und trendigen Dekoren – auch einfach online verfügbar via Web und App. Unser rollierendes Kollektionskonzept gewährleistet Aktualität, die neuen Trend-Capsules bieten Inspiration am Puls der Zeit.



Entdecken Sie die neue Kollektion Dekorativ 24+
to.egger.link/kollektion-dekorativ



E EGGER

MEHR AUS HOLZ.



Dahinden Holz Wachstum seit 1898.

Dank einem erstklassigen Service und Qualitätsprodukten aus 100 % Schweizer Holz.

Dahinden Sägewerk AG
Sägewerk, Holzhandlung & Holzleimbau
Kirchrain 20, 6016 Hellbühl, T 041 469 70 80
dahinden-holz.ch

1

DECOVIE SETZT AKZENTE IM LEBEN



Die Kollektion von DECOVIE verwandelt Wohnraum in Wohlfühlraum und Aussenwände in Aneshwände. Verleihen Sie Ihrem Leben einen individuellen Touch und profitieren Sie von grenzenlosen Möglichkeiten.

**Sichern Sie sich jetzt Ihre
OLWO DECOVIE-Kollektion
mit über 160 Decoren.**

Weitere Informationen finden Sie unter:
olwo.ch/decovie

OLWO AG
olwo.ch



Praktisch, persönlich, perfekt gestaltet!

Werbemeter von Rieffel

- **Praktisch und unvergesslich:** Ein Werbegeschenk, das im Alltag nützlich ist und Ihre Marke täglich in Erinnerung bringt.
- **Individualisierbar:** Hochwertige Drucktechniken.
- **Nachhaltigkeit:** Qualität aus Holz oder innovativen Materialien – langlebig und umweltbewusst.

Robert Rieffel AG
CH-8304 Wallisellen
Tel. +41 (0)44 877 33 66
werbemeter.rieffel.ch



IHR EXPERTE FÜR WERBEMITTEL SEIT 1971.



Original Schwedenmeter



1652 ECO



DER STARKE PARTNER FÜR BAU UND LANDWIRTSCHAFT



Seit 50 Jahren ist die Amagosa AG schweizweit in der Bau- und Landwirtschaftsbranche tätig.

Unter anderem finden Sie bei uns TRAPID Profilblech, welches sehr witterungsbeständig ist und auch mit natürlichem Charakter in Holzoptik punktet.

Weiter haben wir isolierte AGOthem Sandwich-Paneeelen in unserem Sortiment und sind ausserdem seit bald 40 Jahren stolzer Generalvertreter für AGOnit Faserzementwellplatten. Ebenso attraktiv ist unsere Actisweep Megabürste mit patentierter V-Form, zum Zusammenkehren von Holzschnitzel, Kies, Schotter, Schnee etc.

Wir sind unkompliziert und lösungsorientiert – der persönliche Kontakt ist uns sehr wichtig und führt schlussendlich zum wichtigsten Ziel – der Zufriedenheit unserer Kunden.

Unser Team berät Sie gerne in der ganzen Schweiz – auch vor Ort!

Amagosa AG, Rorschacherstrasse 87, 9402 Mörschwil / Tel. +41 71 388 14 40 / www.amagosa.ch

So schnell finden Sie Ihre Geschäftspartner in unserem Katalog!

Suchbeispiel aus Stichwort- und Adressenverzeichnis

Sie suchen beispielsweise in diesem Register Firmen,
die **Abdeckplatten** anbieten:

Abdeckplatten 32, 41, 72, 122, 171, 212, 213, 225, 258, 264, 270,
271, 324, 341, 348, 395, 436, 437, 439, 440

- 30** Meyer AG, Herdern 10, 6373 Ennetbürgen
31 OFRA Regalanlagen, Brunastr. 200, 8951 Fahrweid
32 OLWO AG, Bollstr. 68, 3076 Worb
33 Ostermann Schweiz AG, Breitenstr. 16B, 8500 Frauenfeld
34 Profix AG, Kanalstr. 23, 4415 Lausen
35 Rauch AG, Eysstr. 46, 3454 Sumiswald
36 Rehau Vertriebs AG, Industriestr. 47, 8152 Glattbrugg
37 Rieffel Robert AG, Widenholzstr. 8, 8304 Wallisellen
38 Sager AG, Dornhügelstr. 10, 5724 Dürrenäsch
39 Schärli O. GmbH, Brunnmatt 13, 6264 Pfaffnau

**Halbfabrikate
Fertigteile
Normbauteile
Beschlüge**

2

Werkstoffe und Materialien für die Möbelfertigung

Abdeckplatten 32, 41, 72, 122, 171, 212, 213, 225, 258, 264, 270,
271, 324, 341, 348, 395, 436, 437, 439, 440

Aluminiumbänder, Folien 29, 225, 233, 264, 314, 352

Bauspanplatten 11, 32, 41, 97, 122, 213, 214, 225, 258, 264, 271,
324, 341, 348, 379, 380, 390, 408, 439, 440

Bedruckte Hartplatten 32, 41, 122, 213, 225, 257, 258, 264, 348,
380, 382, 440

Beschichtete Spanplatten 11, 32, 35, 41, 97, 122, 213, 225, 244,
258, 264, 265, 266, 267, 268, 269, 270, 271, 272, 298, 324, 340,
341, 348, 379, 380, 382, 390, 399, 408, 437, 438, 439, 440

Bitumenplatten 32, 97, 122, 213, 264, 341, 440

Dachplatten 32, 97, 122, 213, 214, 258, 264, 270, 271, 324, 340,
341, 352, 379, 390, 398, 408, 437, 439, 440

Dämmplatten 32, 38, 78, 80, 82, 93, 97, 113, 122, 166, 169, 213,
214, 217, 218, 257, 258, 264, 265, 266, 267, 268, 269, 270, 271,
272, 298, 324, 341, 352, 379, 380, 390, 400, 408, 437, 438, 439,
440

Dekorplatten 32, 33, 41, 122, 124, 171, 213, 214, 244, 257, 258,
264, 265, 266, 267, 268, 269, 270, 271, 272, 298, 324, 340, 348,
379, 380, 382, 390, 408, 437, 439, 440

Furniere für Möbel 7, 35, 87, 94, 97, 130, 213, 232, 257, 264, 334,
373, 382, 395, 400, 437, 439, 440

Furnierplatten 32, 35, 48, 87, 122, 171, 213, 232, 244, 257, 258,
264, 270, 271, 298, 324, 334, 341, 348, 380, 382, 400, 437, 438,
439, 440

Furnierte Spanplatten 32, 35, 87, 97, 122, 212, 213, 225, 244, 258,
264, 265, 266, 267, 268, 269, 270, 271, 272, 280, 298, 324, 334,
341, 348, 380, 382, 390, 399, 400, 437, 438, 439, 440

Gipsplatten 32, 35, 39, 93, 97, 113, 213, 214, 218, 225, 257, 258,
264, 270, 271, 298, 310, 324, 328, 339, 340, 341, 380, 390, 400,
408, 437, 438, 439, 440

Glasplatten, Kunststoffglasplatten 36, 189, 270, 440

Hartfaserplatten 32, 97, 122, 213, 214, 218, 223, 225, 258, 264,
265, 266, 267, 268, 269, 270, 271, 272, 298, 310, 324, 334, 339,
340, 341, 343, 348, 379, 380, 390, 403, 408, 437, 438, 439, 440

Hochdruckschichtstoffplatten 4, 32, 41, 62, 97, 122, 213, 257,
258, 264, 265, 266, 267, 268, 269, 270, 271, 272, 298, 324, 339,
341, 348, 380, 437, 439, 440

- Holzmaserdekorpplatten** 32, 122, 213, 264, 271, 324, 348, 382, 437, 440
- Holzspanplatten** 11, 32, 35, 41, 93, 113, 122, 213, 214, 225, 258, 264, 265, 266, 267, 268, 269, 270, 271, 272, 298, 324, 340, 341, 348, 379, 380, 390, 400, 403, 408, 437, 438, 439, 440
- HPL-Platten für Möbel** 4, 32, 41, 62, 93, 122, 171, 213, 218, 225, 257, 258, 264, 265, 266, 267, 268, 269, 270, 271, 272, 298, 324, 334, 339, 340, 341, 348, 379, 380, 390, 437, 439, 440
- Isolierplatten** 32, 80, 82, 97, 117, 122, 166, 169, 213, 214, 218, 225, 257, 258, 259, 264, 265, 266, 267, 268, 269, 270, 271, 272, 324, 339, 341, 352, 379, 380, 390, 400, 403, 437, 439, 440
- Kanten**
- *ABS-Kanten* 7, 25, 33, 41, 214, 258, 264, 265, 270, 298, 324, 348, 359, 390
 - *Furnierkanten* 7, 25, 33, 35, 214, 258, 264, 265, 270, 298, 348, 359, 390
 - *Kanten für Möbel* 7, 11, 25, 32, 33, 35, 36, 41, 48, 87, 94, 97, 122, 130, 171, 184, 213, 225, 257, 258, 264, 265, 266, 267, 268, 269, 270, 271, 272, 324, 334, 341, 348, 359, 380, 384, 390, 437, 439, 440
 - *Melaminkanten* 7, 25, 33, 214, 258, 264, 265, 270, 298, 348, 359, 390
- Keramikplatten** 97, 173, 297, 339
- Kunststoffbeschichtete Spanplatten** 11, 32, 97, 122, 213, 225, 258, 264, 270, 324, 334, 340, 341, 348, 379, 380, 382, 390, 400, 437, 440
- Kunststoffprofile** 33, 41, 213, 257, 299, 312, 319, 359
- Lackplatten für Möbel** 11, 32, 33, 36, 41, 97, 122, 213, 225, 257, 258, 264, 270, 298, 324, 340, 341, 348, 380, 390, 439, 440
- Leisten**
- *Glasleisten* 22, 222, 225, 264, 348, 370, 384
 - *Holzleisten* 9, 22, 32, 33, 35, 48, 69, 72, 87, 97, 102, 112, 113, 122, 146, 213, 217, 218, 222, 225, 231, 232, 246, 258, 263, 264, 265, 266, 267, 268, 269, 270, 272, 301, 303, 312, 324, 341, 348, 354, 359, 361, 380, 384, 390, 403, 408, 439, 440
 - *Kunststoffleisten* 33, 36, 43, 97, 122, 299, 312, 359, 408
 - *Metalleisten* 29, 33, 43, 65, 122, 196, 312
- Lochplatten** 32, 35, 48, 66, 97, 104, 122, 130, 213, 225, 232, 257, 258, 264, 280, 308, 324, 328, 380, 390, 408, 437, 439, 440
- Marmorplatten und Steinplatten** 97, 147, 214, 290, 297, 339
- Massivholzplatten** 13, 22, 32, 35, 48, 69, 87, 93, 97, 102, 113, 122, 130, 202, 213, 214, 217, 218, 223, 225, 232, 258, 264, 265, 267, 268, 269, 270, 271, 272, 282, 301, 303, 308, 318, 324, 334, 341, 342, 343, 348, 356, 380, 384, 390, 403, 408, 437, 439, 440
- MDF-Platten für Möbel** 11, 32, 35, 41, 45, 87, 97, 113, 122, 213, 214, 218, 223, 225, 258, 264, 265, 266, 267, 268, 269, 270, 271, 272, 298, 324, 334, 339, 340, 341, 343, 348, 379, 380, 390, 403, 408, 436, 437, 439, 440
- Melaminharzbeschichtete Spanplatten** 11, 32, 41, 97, 122, 213, 214, 225, 258, 264, 265, 266, 267, 268, 269, 270, 271, 272, 298, 324, 334, 340, 341, 348, 379, 380, 382, 390, 403, 408, 437, 439, 440
- Messerfurniere** 35, 87, 130, 213, 257, 264, 271, 334, 348, 400, 438, 439, 440
- Möbelbauplatten, Regalbauplatten** 11, 32, 33, 35, 41, 48, 66, 95, 122, 202, 213, 214, 244, 257, 258, 264, 265, 266, 267, 268, 269, 270, 271, 272, 298, 318, 324, 334, 341, 342, 348, 373, 380, 382, 390, 436, 440
- Möbelspanplatten** 11, 32, 35, 41, 97, 122, 171, 213, 214, 225, 244, 258, 264, 265, 266, 267, 268, 269, 270, 271, 272, 298, 324, 334, 341, 348, 379, 380, 390, 439, 440
- Multiplaxplatten** 32, 35, 87, 97, 122, 213, 214, 218, 225, 258, 264, 265, 266, 267, 268, 269, 270, 271, 272, 298, 324, 334, 339, 340, 341, 348, 380, 382, 390, 399, 403, 408, 437, 438, 439, 440
- Naturholzplatten** 13, 22, 32, 35, 48, 69, 87, 93, 113, 122, 146, 202, 213, 214, 218, 223, 225, 232, 258, 264, 270, 271, 298, 301, 308, 318, 324, 334, 340, 341, 348, 380, 390, 403, 408, 438, 439, 440
- Postformingteile** 11, 32, 41, 92, 97, 122, 213, 225, 244, 258, 264, 270, 271, 298, 324, 334, 341, 348, 380, 437, 438, 439, 440
- Prägeplatten** 32, 93, 122, 213, 264, 324, 334, 380, 440
- Pressholz für Möbel** 35, 122, 232, 334, 348
- Pressschichtholz** 32, 35, 69, 93, 122, 348, 354, 408, 438
- Pressteile aus Holz** 69, 93, 122, 222, 348, 354
- Profilholz** 22, 32, 48, 69, 72, 122, 146, 213, 264, 334, 354, 384, 408, 438, 440
- PVC-beschichtete Hartplatten** 11, 32, 213, 258, 264, 334, 380, 400, 422, 438, 440
- Rauspund** 22, 72, 93, 109, 146, 202, 214, 217, 264, 270, 303, 324, 340, 341, 361, 380, 390, 408, 437, 438, 439, 440
- Rohspanplatten** 11, 32, 41, 93, 97, 113, 122, 213, 214, 218, 225, 258, 264, 265, 266, 267, 268, 269, 270, 271, 272, 298, 324, 334, 341, 348, 379, 380, 390, 403, 408, 437, 438, 439, 440
- Schälurniere** 35, 87, 130, 213, 257, 264, 334, 399, 439, 440
- Schichtholz** 32, 35, 122, 146, 213, 232, 264, 303, 324, 334, 341, 348, 354, 439, 440
- Schichtstoffe (Rollware)** 11, 32, 122, 213, 257, 258, 264, 298, 324, 334, 348, 379, 380, 440
- Schichtstoffplatten** 4, 11, 32, 41, 62, 122, 171, 213, 214, 225, 257, 258, 264, 265, 266, 267, 268, 269, 270, 271, 272, 298, 324, 334, 341, 348, 379, 380, 390, 395, 437, 439, 440
- Schnittholz für Möbel** 9, 22, 32, 69, 87, 94, 109, 113, 146, 202, 213, 214, 217, 223, 232, 303, 308, 320, 324, 340, 341, 348, 354, 356, 373, 439, 440
- Soffformteile** 97, 122, 213, 258, 348, 440
- Spanplatten für Möbel** 11, 32, 35, 41, 87, 97, 113, 122, 171, 213, 214, 218, 225, 258, 264, 265, 266, 267, 268, 269, 270, 271, 272, 298, 324, 334, 340, 341, 343, 348, 379, 380, 403, 408, 437, 439, 440
- Spantschlerplatten** 32, 35, 97, 122, 213, 225, 258, 264, 271, 298, 324, 334, 341, 348, 399, 437, 439, 440
- Sperrholz für Möbel** 32, 35, 97, 122, 202, 213, 214, 218, 225, 257, 258, 264, 265, 266, 267, 268, 269, 270, 271, 272, 298, 312, 324, 334, 340, 341, 343, 348, 380, 382, 390, 408, 437, 438, 439, 440
- Stäbchenplatten** 13, 22, 32, 35, 48, 97, 122, 213, 214, 218, 225, 258, 264, 270, 271, 298, 318, 324, 334, 340, 341, 348, 380, 382, 390, 399, 437, 439, 440
- Stabplatten** 13, 32, 35, 48, 97, 122, 146, 213, 225, 258, 264, 270, 271, 318, 324, 334, 348, 380, 382, 390, 399, 439, 440
- Täferbretter** 22, 32, 35, 48, 72, 93, 97, 122, 146, 202, 213, 214, 217, 225, 231, 232, 258, 264, 303, 324, 341, 348, 361, 390, 437, 439
- Tischlerplatten** 22, 32, 35, 48, 87, 93, 97, 122, 202, 213, 214, 225, 258, 264, 265, 266, 267, 268, 269, 270, 271, 272, 298, 324, 334, 340, 341, 343, 348, 380, 382, 390, 399, 437, 438, 439, 440
- Umleimer**
- *Holzumleimer* 25, 32, 33, 48, 130, 146, 213, 222, 257, 263, 264, 301, 341, 348, 380, 384, 440
 - *Kunststoffumleimer* 25, 33, 36, 130, 171, 257, 343, 380, 440
 - *Metallumleimer* 33, 130, 440
- Verbundplatten** 32, 41, 122, 171, 213, 214, 225, 244, 257, 258, 264, 265, 266, 267, 268, 269, 270, 271, 272, 324, 334, 339, 341, 348, 379, 380, 382, 400, 408, 437, 440
- Verkleidungsspanplatten** 11, 32, 122, 213, 225, 258, 264, 271, 324, 334, 340, 341, 348, 379, 380, 398, 439, 440
- Verlegeplatten** 11, 32, 72, 122, 213, 214, 225, 257, 258, 264, 265, 266, 267, 268, 269, 270, 271, 272, 324, 328, 334, 341, 343, 348, 379, 380, 390, 408, 437, 438, 439, 440
- Verlegespanplatten** 11, 32, 72, 122, 213, 214, 225, 258, 264, 270, 271, 324, 334, 341, 348, 379, 380, 390, 408, 437, 438, 439, 440

Halbfertigfabrikate, Fertigfabrikate

- Arbeitsplatten** 4, 11, 30, 32, 35, 41, 48, 69, 72, 97, 122, 173, 212, 213, 214, 218, 223, 225, 244, 247, 248, 254, 258, 262, 264, 265, 266, 267, 268, 269, 270, 271, 272, 278, 290, 298, 301, 318, 324, 334, 341, 346, 348, 374, 380, 390, 395, 397, 408, 436, 437, 438, 439, 440
- Armlehnen** 48, 102
- Aufhangvorrichtungen** 122, 213, 312
- Badezimmermöbel** 30, 97, 140, 155, 178, 212, 230, 246, 247, 254, 278, 290, 299, 346, 351, 436
- Bilderleisten** 48, 106, 151, 159, 200, 230, 252, 257, 260, 312, 349, 354, 384
- Büromöbel** 74, 95, 151, 155, 230, 246, 247, 254, 278, 299, 419, 436, 444
- Einbauelemente** 33, 74, 93, 97, 155, 212, 246, 247, 257, 262, 278, 299, 346, 351
- Einbauleuchten für Möbel** 21, 33, 124, 151, 184, 234, 247, 252, 257, 260, 278, 312, 346, 370
- Einbauspülen** 33, 97, 99, 140, 175, 184, 247, 312, 346, 395, 397
- Elektrotechnische Einbaugeräte** 81, 312, 346, 397
- Formteile**
- *Formstanzteile* 233, 296
 - *Holzformteile* 30, 48, 91, 92, 97, 112, 142, 212, 213, 222, 231, 246, 247, 254, 257, 264, 341, 343, 348, 359, 382, 384, 440
 - *Kunststoffformteile* 36, 171, 359
 - *Metallformteile* 29, 300
 - *Mineralwerkstoff* 395
- Griffeleisten** 21, 29, 33, 36, 48, 65, 102, 106, 124, 159, 184, 196, 260, 312, 346, 359, 370, 384, 396, 437
- Handläufe** 15, 29, 32, 33, 48, 76, 82, 92, 102, 112, 122, 146, 154, 160, 168, 184, 196, 212, 222, 231, 249, 252, 260, 264, 271, 298, 299, 318, 324, 348, 349, 384, 390, 394, 396, 403, 404, 408, 427, 437, 438, 440
- Holzteile** 48, 91, 102, 112, 122, 142, 146, 160, 212, 222, 231, 264, 299, 343, 348, 359, 384, 390, 440
- Kantenschutzprofile** 29, 33, 36, 48, 71, 122, 252, 257, 260, 264, 319, 328, 349, 384, 394, 408
- Korpuselemente** 73, 74, 97, 102, 124, 155, 212, 213, 254, 262, 278, 299, 324, 346, 348, 387, 390
- Küchen** 73, 95, 99, 178, 212, 230, 246, 247, 254, 299, 340, 346, 351, 424
- Küchenabdeckungen** 11, 30, 32, 36, 41, 48, 69, 73, 97, 99, 122, 129, 147, 175, 178, 190, 196, 212, 247, 254, 258, 262, 264, 271, 290, 297, 299, 300, 318, 324, 346, 348, 380, 387, 390, 395, 397, 438, 439, 440

Küchenarbeitsplatten 4, 11, 30, 32, 33, 36, 41, 48, 69, 73, 97, 99, 122, 147, 175, 178, 190, 212, 213, 244, 247, 254, 258, 262, 264, 271, 290, 297, 299, 318, 324, 341, 346, 348, 380, 390, 395, 397, 437, 438, 439, 440

Kücheneinbauteile 21, 73, 99, 122, 140, 159, 171, 178, 212, 247, 254, 260, 262, 299, 312, 313, 346, 348, 412

Küchenfronten

- *Alu-Rahmen für Küchenfronten* 29, 33, 65, 124, 184, 260, 346
- *Rostfreie Stahlküchenfronten* 175, 196, 300, 346, 352, 397, 428
- *Spezialküchenfronten* 36, 41, 48, 69, 73, 106, 124, 232, 254, 262, 264, 318, 326, 341, 346, 436, 440

Küchenschütten 184, 312, 346

Kunststoffteile 21, 33, 36, 171, 312, 346, 359

Lamellenholz 9, 22, 28, 32, 35, 146, 318, 340, 354, 384, 440

Lehnen 196, 222

Leisten

- *Glasleisten* 22, 48, 222, 246, 264, 348, 370, 384
- *Holzleisten* 9, 22, 32, 33, 48, 72, 94, 97, 102, 106, 112, 113, 130, 146, 217, 222, 225, 231, 232, 246, 248, 258, 263, 264, 301, 303, 312, 324, 332, 341, 343, 348, 354, 359, 361, 384, 390, 394, 404, 408, 440
- *Kunststoffleisten* 33, 36, 97, 171, 312, 349, 359, 394, 408
- *Metalleisten* 29, 33, 196, 300, 312, 349, 352, 394, 408, 428

Magnetische Frontplatten 33, 36, 225, 258, 264, 271, 298, 324, 346

Möbelfronten 30, 32, 33, 35, 36, 41, 48, 66, 69, 74, 102, 106, 122, 171, 212, 213, 246, 247, 254, 257, 264, 271, 299, 301, 318, 324, 326, 346, 348, 380, 384, 390, 440

Möbelfüße 21, 30, 33, 48, 67, 102, 106, 112, 124, 142, 151, 159, 184, 196, 233, 234, 260, 312, 346, 359, 370, 396, 428, 441

Möbelgriffe, Möbelknöpfe 21, 33, 48, 65, 67, 102, 112, 124, 142, 151, 159, 184, 196, 234, 260, 312, 346, 357, 359, 369, 370, 384, 396, 428, 441

Möbelkassetten, Möbeltresore 37, 151, 159, 184, 234, 260, 312

Möbelteile 11, 33, 35, 36, 41, 48, 69, 74, 95, 102, 106, 122, 142, 155, 171, 212, 213, 222, 246, 254, 257, 278, 301, 318, 324, 326, 346, 348, 380

Möbeltüren 35, 48, 74, 102, 106, 171, 212, 246, 254, 257, 299, 301, 318, 326, 346, 348

Outdoor Küchen 65

Polstergestelle 102

Rolläden für Möbel 33, 36, 65, 124, 159, 184, 234, 247, 254, 260, 286, 312, 370

Schraubenabdeckungen 21, 34, 112, 151, 159, 184, 234, 260, 312, 346, 359, 369, 370, 411, 441

Schubladen 21, 115, 124, 155, 184, 234, 246, 247, 254, 260, 278, 299, 312, 346, 369, 370, 441

Sitze 299, 312

Spanholzformteile 30, 212, 254, 348

Sperrholzformteile 30, 92, 212, 254, 348, 382

Spiegel 36, 140, 190, 197, 198, 212, 278, 290, 312, 346, 391

Spritzgussteile 21, 159, 275, 312, 357, 405, 413

Stahlrohr, Stahlrohrtteile 29, 159, 196, 275, 300, 312, 405, 413, 428

Stuhlgestelle 48, 102, 196, 299, 300, 312

Tischgestelle

- *Holz-Tischgestelle* 30, 48, 102, 106, 122, 142, 198, 212, 231, 246, 247, 249, 254, 278, 301, 312, 343, 374, 380, 389
- *Kunststoff-Tischgestelle* 198
- *Metall-Tischgestelle* 21, 30, 33, 65, 151, 159, 184, 196, 212, 260, 261, 278, 297, 299, 300, 312, 313, 346, 352, 374, 428
- *Mineralwerkstoff-Tischgestelle* 30, 247, 254

Tischplatten

- *Holz-Tischplatten* 30, 32, 48, 69, 72, 76, 91, 99, 102, 110, 122, 130, 142, 155, 212, 213, 214, 231, 232, 246, 247, 249, 254, 258, 264, 271, 278, 298, 299, 301, 312, 318, 324, 341, 343, 346, 348, 358, 373, 374, 380, 384, 390, 403, 419, 426, 437, 439, 440
- *Kunststoff-Tischplatten* 36, 171, 339, 346
- *Metall-Tischplatten* 196, 300, 428
- *Mineralwerkstoff-Tischplatten* 30, 36, 247, 254, 346, 395, 398
- *Naturstein-Tischplatten* 71, 147, 297, 346

Verglasungen, Bleiverglasungen 91, 167, 190, 278, 346, 426, 431

Bespannmaterien, Bezugsmaterien

Bespannstoffe 111, 367
Bezugsstoffe 367
Filze 86, 166, 232
Kunstleder 111, 367
Leder 171

Polstermaterialien und Zubehör

Bandstahl 312, 352
Draht 151, 159, 312, 352, 369
Federn 33
Filzmöbelgleiter 33, 164, 260, 264, 377

Füllstoffe 283
Füllvliese 166
Gurten 33, 151, 159, 316, 385
Hebebänder 33, 151, 159, 316, 385
Kunststoffprofile für Fahrzeugpolster und Innenausstattung 299
Lattenroste 32, 343, 354, 411
Matratzen 166
Matratzenzubehör 166
Nadelfilze 35, 164, 166
Naturbetten 415
Polstermaterialien, sonstige 166, 172, 283
Polsternägel 159
Polsterwatte 164, 166
Reissverschlüsse, Klettverschlüsse, sonstige Verschlüsse 127, 312
Rohlinge 24, 44
Schaumstoffe, Schaumstoffsysteme 86, 172, 232
Schläuche 151, 159, 241
Verbundvliesstoffe 276
Vliesstoffe 146, 164, 166, 241, 276
Zurr Gurten 151, 159, 187, 210, 312, 339, 370, 385, 427, 441

Beschläge, Schösser, Konstruktionsteile und Zubehör

Armaturen 33, 108, 140, 159, 178, 184, 198, 247, 273, 346, 368, 369, 441
Aussenbeschläge, Zierbeschläge 5, 18, 21, 23, 67, 151, 153, 159, 184, 193, 198, 199, 204, 234, 260, 278, 284, 312, 315, 359, 362, 368, 369, 370, 408, 412, 441
Badbeschläge 21, 23, 115, 151, 159, 184, 198, 204, 260, 284, 292, 346, 368, 369, 370, 396, 412, 441
Badezimmerarmaturen 108, 140, 184, 198, 204, 273, 284, 290, 346, 368, 369
Beschläge und Schösser, handgeschmiedet 5, 18, 33, 67, 151, 159, 184, 198, 199, 234, 252, 257, 260, 293, 315, 324, 362, 368, 369, 370, 396, 403, 412, 441
Beschlagsmaschinen, Bohrmaschinen, Einsetzmaschinen 21, 115, 159, 184, 198, 215, 255, 260, 368, 369
Bettbeschläge 21, 40, 67, 151, 159, 184, 198, 234, 260, 312, 315, 362, 368, 369, 370, 412, 441
Bodenträger und Stellschienen 21, 89, 124, 151, 159, 184, 198, 234, 260, 312, 315, 368, 369, 370, 408, 412, 441
Büromöbeleinbausysteme 21, 36, 143, 159, 180, 184, 198, 260, 312, 368, 369, 441
Drehflügelbeschläge, Drehflügelkippschläge 5, 17, 18, 23, 47, 151, 159, 184, 192, 193, 198, 234, 255, 260, 278, 284, 293, 312, 315, 368, 369, 370, 412
Drehstangen 21, 159, 184, 198, 255, 257, 260, 312, 368, 369, 412, 441
Drehstuhlbeschläge 159, 184, 198, 368, 369
Drückergarnituren 5, 10, 18, 23, 32, 43, 85, 108, 131, 136, 151, 159, 177, 178, 184, 193, 198, 199, 234, 252, 255, 257, 260, 264, 271, 278, 284, 294, 312, 315, 324, 362, 363, 368, 369, 370, 396, 403, 408, 441
Einbauteile 21, 159, 184, 198, 257, 278, 292, 368, 369
Einbruchsicherungen 5, 18, 21, 43, 47, 64, 137, 151, 153, 159, 178, 184, 198, 199, 234, 260, 278, 284, 293, 312, 315, 362, 368, 369, 370, 396, 441
Elektrotechnische Einbaugeräte 21, 159, 198, 278, 293, 368, 369, 396, 397
Espanioletten 47, 151, 184, 198, 199, 234, 257, 260, 293, 315, 368, 369, 370, 412
Fensterbeschläge, Fenstergriffe, Fensterriegel 5, 17, 18, 23, 47, 64, 108, 151, 154, 159, 177, 178, 184, 193, 198, 199, 234, 252, 255, 260, 278, 284, 293, 294, 312, 315, 357, 362, 368, 369, 370, 372, 396, 412, 441
Fensterlädenbeschläge 75, 138, 159, 184, 198, 199, 205, 260, 293, 315, 362, 368, 369, 370, 412, 427, 441
Fluchttürsysteme 3, 5, 18, 85, 131, 151, 184, 193, 198, 234, 260, 264, 294, 315, 363, 368, 369, 370
Garderobenhaken 21, 33, 47, 89, 108, 151, 159, 178, 184, 196, 198, 199, 234, 252, 260, 312, 315, 349, 359, 362, 363, 368, 369, 370, 396, 408, 412, 428, 441
Gasfedern, Wippmechanismen 65, 184, 198, 252, 315, 368, 369
Gitter 43, 151, 159, 184, 198, 255, 260, 284, 312, 315, 368, 369, 370
Glasplattenhalter, Glasplattenträger 21, 33, 89, 151, 154, 184, 189, 190, 198, 252, 260, 312, 315, 368, 369, 370, 396
Glastürbeschläge 17, 21, 23, 65, 115, 151, 159, 177, 184, 189, 190, 192, 198, 204, 205, 234, 252, 260, 264, 278, 284, 312, 315, 324, 357, 362, 363, 368, 369, 370, 372, 396, 441
Gleitbeschläge 21, 65, 67, 151, 159, 184, 198, 204, 234, 260, 312, 363, 370, 372, 441
Gleiter, Gleitschienen 17, 21, 65, 67, 151, 159, 184, 198, 229, 233, 234, 260, 312, 315, 368, 369, 370, 372, 441

Griffe 21, 23, 33, 65, 67, 108, 124, 151, 154, 159, 184, 196, 198, 199, 204, 234, 255, 260, 278, 284, 293, 294, 312, 315, 357, 359, 362, 363, 368, 369, 370, 372, 396, 408, 427, 428, 441

Handlaufstützen 33, 112, 151, 154, 160, 177, 184, 196, 198, 222, 234, 249, 252, 260, 315, 359, 368, 369, 370, 384, 396, 408, 412, 427, 428

Hängerrahmen 21, 127, 151, 159, 184, 198, 234, 260, 312, 368, 369

Innenausbaubeschläge 5, 10, 18, 21, 27, 89, 124, 151, 159, 184, 198, 199, 204, 205, 207, 234, 249, 260, 278, 284, 312, 315, 357, 362, 363, 368, 369, 370, 396, 412, 441

Jalousieladenbeschläge 47, 75, 138, 151, 159, 184, 198, 199, 205, 234, 249, 260, 293, 312, 315, 362, 368, 369, 370, 412, 441

Klappenbeschläge 17, 21, 33, 65, 67, 115, 151, 159, 180, 184, 192, 198, 234, 260, 312, 313, 315, 346, 368, 369, 370, 441

Klappenhalter 21, 67, 124, 151, 159, 184, 198, 234, 260, 312, 315, 368, 369, 370, 441

Knöpfe 18, 21, 23, 33, 67, 108, 124, 151, 159, 177, 184, 198, 199, 234, 260, 284, 294, 312, 315, 357, 359, 368, 369, 370, 441

Konstruktionsbeschläge 21, 40, 159, 184, 198, 207, 234, 249, 260, 278, 312, 343, 345, 368, 369, 370, 412, 427, 428, 441

Konstruktionssteile 21, 40, 85, 159, 184, 198, 207, 234, 249, 278, 312, 345, 368, 369, 428

Küchenabfalltrennsysteme 21, 33, 73, 124, 151, 159, 175, 178, 184, 198, 234, 247, 260, 302, 312, 313, 315, 346, 368, 369, 370, 441

Küchenarmaturen 33, 73, 108, 140, 175, 178, 184, 198, 247, 273, 312, 346, 368, 369, 441

Küchenbeschläge 21, 27, 33, 65, 73, 108, 115, 124, 151, 159, 178, 180, 184, 192, 198, 199, 204, 207, 234, 247, 260, 312, 313, 315, 346, 368, 369, 370, 412, 441

Kücheneinbauten 21, 73, 159, 178, 184, 198, 247, 346, 368, 369, 441

Kugelauszüge 21, 33, 65, 151, 159, 184, 198, 234, 260, 311, 312, 315, 362, 368, 369, 370, 441

Ladenbaubeschläge 21, 27, 43, 89, 138, 151, 159, 180, 184, 198, 204, 205, 207, 234, 252, 260, 285, 311, 312, 368, 369, 370, 412, 428, 441

Lüftungsgitter 33, 40, 68, 124, 151, 184, 188, 198, 214, 234, 255, 260, 264, 278, 315, 368, 369, 370, 396, 412, 436, 441

Lüftungsprofile 68, 151, 159, 184, 188, 198, 214, 234, 260, 264, 312, 315, 368, 369, 370, 412, 441

Magnete und Magnetverschlüsse 21, 151, 159, 184, 198, 233, 234, 260, 289, 292, 312, 315, 368, 369, 370, 441

Mehrpunktschlösser 5, 18, 45, 85, 131, 151, 184, 193, 198, 234, 257, 260, 293, 315, 324, 363, 368, 369, 370, 393

Möbelfüße 21, 30, 33, 40, 67, 106, 124, 151, 159, 184, 196, 198, 199, 222, 233, 234, 249, 260, 278, 300, 312, 315, 359, 362, 368, 369, 370, 428, 441

Möbelschlösser 5, 10, 21, 67, 137, 151, 159, 184, 198, 199, 234, 260, 278, 315, 357, 362, 366, 368, 369, 370, 393, 441

Möbelspezialbeschläge 21, 27, 30, 36, 40, 65, 115, 124, 151, 159, 184, 196, 198, 204, 205, 234, 260, 278, 312, 368, 369, 370, 441

Möbelverbinder 21, 27, 33, 65, 67, 115, 151, 154, 159, 184, 198, 234, 260, 278, 312, 315, 368, 369, 370, 441

Montagebänder 16, 20, 21, 127, 151, 159, 184, 198, 234, 255, 260, 287, 312, 315, 368, 369, 370, 441

Pflegemittel für Schlösser 43, 67, 131, 137, 151, 159, 184, 198, 234, 255, 260, 287, 312, 315, 362, 366, 368, 369, 370, 441

Profile

- Aluminiumprofile 3, 21, 29, 33, 43, 65, 124, 138, 151, 156, 159, 184, 188, 198, 200, 204, 207, 234, 242, 252, 257, 260, 264, 312, 315, 339, 349, 359, 362, 368, 369, 370, 394, 403, 408, 427
- Holzprofile 3, 48, 106, 112, 198, 264, 312, 315, 359, 368, 369, 384, 394, 408
- Kunststoffprofile 21, 33, 36, 43, 159, 184, 188, 198, 234, 257, 260, 312, 315, 339, 359, 368, 369, 394, 408, 427
- Metallprofile 21, 29, 43, 138, 159, 188, 196, 198, 204, 207, 234, 242, 257, 260, 300, 312, 328, 339, 345, 349, 362, 368, 369, 394, 408
- Profilbögen 76, 200, 349, 394

Rollen, Gleiter 21, 33, 154, 159, 179, 184, 198, 229, 234, 255, 260, 287, 289, 312, 315, 362, 368, 369, 370, 441

Rollladenbeschläge 36, 65, 124, 159, 198, 234, 260, 312, 368, 369, 412

Rollschubführungen 21, 115, 159, 180, 184, 192, 198, 234, 260, 311, 312, 368, 369, 370, 408, 441

Scharniere 18, 21, 33, 40, 43, 65, 67, 115, 131, 151, 153, 154, 159, 184, 192, 198, 199, 234, 249, 255, 260, 278, 284, 312, 315, 346, 362, 368, 369, 370, 408, 412, 427, 441

Schiebetürbeschläge 10, 17, 21, 23, 40, 47, 65, 89, 124, 131, 151, 154, 159, 184, 198, 199, 204, 205, 234, 249, 255, 257, 260, 278, 284, 293, 294, 312, 315, 324, 362, 363, 368, 369, 370, 372, 396, 403, 408, 412, 441

Schliessenanlagen 5, 10, 17, 18, 21, 43, 64, 83, 131, 137, 151, 157, 159, 184, 193, 198, 234, 255, 260, 278, 284, 312, 315, 357, 362, 366, 368, 369, 370, 396, 441

Schlösser, Verschlüsse 5, 10, 18, 21, 36, 37, 43, 45, 64, 67, 85, 131, 137, 151, 153, 154, 157, 159, 184, 193, 198, 199, 234, 249, 255, 257, 260, 278, 284, 287, 293, 312, 315, 324, 357, 362, 363, 368, 369, 370, 393, 396, 403

Schlosszylinder 5, 10, 18, 21, 37, 43, 64, 85, 131, 137, 151, 157, 159, 184, 193, 198, 234, 255, 260, 264, 278, 287, 312, 315, 324, 357, 362, 366, 368, 369, 370, 396, 408, 441

Schlüssel 5, 10, 18, 21, 37, 43, 67, 131, 137, 151, 157, 159, 184, 198, 234, 255, 260, 287, 312, 315, 357, 362, 366, 368, 369, 370, 396

Schlüsselbuchsen, Schlüsselschilder 21, 37, 43, 67, 131, 151, 157, 159, 184, 198, 199, 234, 260, 312, 315, 357, 362, 368, 369, 370, 441

Schnäpper 21, 43, 67, 151, 159, 184, 198, 234, 255, 260, 312, 315, 346, 362, 368, 369, 370, 408, 441

Schrankschrankhänger 21, 33, 67, 115, 124, 151, 159, 184, 192, 198, 234, 260, 312, 315, 368, 369, 370, 441

Schrankschrankrohr, Schrankrohrlager 21, 33, 89, 124, 151, 159, 184, 196, 198, 199, 234, 260, 287, 312, 315, 349, 362, 368, 369, 370, 441

Schubkästen, Schubladen 21, 33, 43, 115, 124, 151, 159, 180, 184, 192, 198, 234, 260, 278, 312, 315, 368, 369, 370, 441

Schubkastenmontagepressen 21, 115, 184, 192, 198, 315, 368, 369, 370

Seilrollen 36, 43, 131, 154, 179, 184, 198, 260, 287, 315, 316, 368, 369, 370

Sockelbeschläge 18, 21, 27, 34, 36, 124, 151, 159, 184, 198, 234, 260, 312, 315, 368, 369, 370, 441

Sockelverstellerschrauben 21, 33, 36, 124, 151, 159, 184, 198, 234, 260, 312, 315, 368, 369, 370, 441

Spezialbeschläge 18, 21, 27, 30, 46, 47, 107, 151, 159, 177, 184, 193, 198, 199, 234, 260, 293, 312, 357, 359, 368, 369, 370, 412, 427

Teleskopschienen 21, 65, 127, 159, 184, 196, 198, 234, 260, 368, 369

Terrassenbeschläge 22, 156, 184, 198, 213, 234, 260, 265, 266, 267, 268, 269, 270, 272, 315, 324, 368, 369, 408, 438, 441

Tischbeschläge 21, 27, 30, 33, 40, 65, 159, 184, 196, 198, 234, 249, 260, 278, 312, 313, 315, 368, 369, 370, 412, 441

Tresore 37, 43, 131, 151, 198, 234, 260, 287, 315, 368, 369, 396, 429

Türantriebe 17, 18, 151, 184, 193, 198, 234, 260, 278, 315, 363, 368, 369, 370, 396

Türbeschläge 5, 10, 17, 18, 23, 24, 32, 40, 43, 46, 85, 131, 151, 153, 159, 177, 184, 193, 198, 199, 204, 213, 234, 249, 255, 257, 260, 264, 270, 271, 278, 284, 293, 294, 312, 315, 324, 362, 363, 368, 369, 370, 396, 403, 408, 412, 439, 441

Türgriffe 10, 18, 23, 24, 43, 46, 108, 136, 151, 177, 184, 198, 234, 257, 260, 264, 270, 271, 278, 287, 293, 294, 312, 315, 324, 363, 368, 369, 370, 396, 403, 408, 439, 441

Verbindungsbeschläge 21, 27, 30, 43, 115, 151, 159, 184, 198, 234, 249, 252, 260, 275, 312, 315, 368, 369, 370, 427, 441

Verstellmechanismen für Möbel 21, 40, 159, 184, 198, 234, 260, 368, 369

Vogelschutzgitter 19, 43, 63, 151, 159, 184, 198, 234, 249, 260, 264, 315, 365, 368, 369, 441

Winkelfedern 30, 159, 184, 198, 234, 260, 264, 312, 368, 369, 441

Zierleisten

- Holzzierleisten 32, 33, 48, 106, 112, 136, 232, 264, 343, 354, 359, 368, 369, 384, 408
- Kunststoffzierleisten 33, 36, 359, 368, 369
- Metallzierleisten 198, 349, 368, 369, 370

Zutrittskontrollsysteme 10, 17, 18, 21, 45, 64, 85, 137, 148, 151, 159, 184, 193, 198, 234, 260, 284, 312, 366, 368, 369, 370, 396

Dach und Decken

Dachkonstruktionen 9, 22, 42, 93, 135, 144, 150, 182, 201, 203, 208, 217, 219, 239, 247, 270, 281, 282, 303, 310, 328, 329, 374, 403, 417

Dachschalungsbahnen 12, 19, 32, 38, 68, 98, 100, 122, 131, 136, 139, 150, 156, 159, 188, 213, 214, 217, 218, 249, 258, 260, 264, 270, 271, 310, 324, 339, 340, 352, 361, 367, 380, 390, 403, 417, 437, 440, 441

Dampfbremsen 19, 32, 38, 68, 86, 93, 98, 100, 109, 122, 127, 131, 136, 139, 156, 159, 166, 184, 188, 213, 214, 217, 221, 233, 234, 239, 241, 249, 257, 258, 260, 264, 270, 271, 310, 324, 328, 339, 340, 343, 344, 367, 375, 380, 381, 390, 392, 403, 408, 417, 437, 438, 440, 441, 443

Decken mit UV-Schutz 22, 48, 93, 109, 270, 310, 417

Deckenbalken 9, 13, 22, 32, 48, 72, 87, 93, 122, 125, 135, 136, 146, 163, 176, 202, 208, 213, 214, 217, 221, 245, 247, 249, 264, 270, 271, 310, 324, 325, 339, 341, 343, 345, 348, 354, 356, 361, 371, 403, 408, 417, 440, 443

Deckenelemente 22, 28, 32, 35, 48, 66, 72, 80, 87, 93, 109, 122, 133, 135, 144, 147, 176, 208, 213, 217, 219, 221, 245, 247, 249, 257, 264, 270, 271, 280, 281, 282, 303, 304, 310, 324, 328, 329, 339, 340, 348, 350, 356, 371, 374, 384, 410, 417, 440, 443

Deckenkonstruktionen 9, 22, 32, 87, 93, 109, 122, 125, 135, 163, 176, 208, 214, 217, 219, 221, 239, 245, 247, 249, 257, 264, 270, 271, 281, 282, 303, 304, 310, 328, 329, 348, 356, 371, 374, 408, 417, 443

Deckenverkleidungen **2, 22, 32, 35, 48, 66, 72, 80, 82, 87, 91, 93, 113, 122, 125, 133, 135, 136, 146, 163, 176, 202, 208, 213, 214, 217, 219, 221, 232, 245, 246, 249, 257, 258, 264, 270, 271, 280, 281, 282, 291, 295, 299, 303, 310, 324, 328, 341, 343, 348, 374, 380, 384, 392, 398, 400, 403, 408, 410, 417, 437, 440, 443**
Holzdecken 22, 32, 35, 48, 66, 72, 87, 91, 93, 109, 113, 122, 125, 135, 136, 144, 146, 163, 176, 202, 208, 213, 217, 219, 221, 231, 232, 245, 246, 249, 258, 264, 270, 271, 278, 279, 280, 281, 282, 299, 303, 304, 310, 324, 325, 328, 329, 341, 343, 345, 348, 374, 380, 390, 403, 408, 410, 417, 440, 443
Holz-Betonverbunddecken 28, 34, 270, 296, 310, 417
Isolationsplatten 2, 38, 80, 93, 98, 133, 164, 169, 214, 217, 218, 257, 258, 264, 270, 271, 282, 310, 328, 339, 344, 379, 390, 403, 417
Kassettendecken 32, 35, 48, 87, 122, 136, 176, 213, 232, 246, 249, 257, 258, 264, 299, 310, 328, 341, 410, 417, 432, 440
Lichtkuppeln 160, 182, 189, 191, 214, 245, 249, 270, 310, 339, 352, 417, 423
Schutzgeländer 98, 191, 265, 266, 267, 268, 269, 270, 272, 274, 406, 417
Stuckdekor 213, 257

Fenster und Zubehör

Aluminium-Blenden 75, 159, 183, 188, 242, 352
Aluminium-Fensterbänke 2, 14, 29, 75, 151, 183, 188, 249, 352, 364, 370, 386, 428
Aluminium-Fensterläden 75, 138, 183, 188, 249, 412
Aluminium-Schiebeläden 75, 138, 183, 188, 412
- Aluminium-Zargen 75, 77, 183, 188, 352
Dachflächenfenster, Dachflächenfensterzubehör 32, 97, 122, 125, 151, 160, 182, 191, 214, 245, 249, 264, 270, 271, 310, 315, 324, 335, 339, 340, 341, 348, 352, 362, 367, 374, 417, 423, 433, 439, 440
Dichtungen für Fenster 16, 19, 20, 36, 70, 86, 100, 127, 138, 151, 159, 163, 164, 166, 178, 184, 207, 214, 215, 233, 234, 241, 242, 260, 278, 293, 312, 315, 319, 322, 370, 388, 433, 442
Fenster und Zubehör 2, 14, 32, 36, 60, 79, 80, 90, 119, 134, 145, 163, 178, 183, 186, 201, 228, 234, 237, 278, 284, 291, 322, 328, 335, 336, 351, 355, 388, 411, 422, 423, 425, 433, 437, 442
Fensterbänke 2, 14, 32, 36, 48, 69, 75, 80, 82, 97, 102, 122, 146, 151, 163, 186, 188, 213, 214, 234, 249, 264, 270, 271, 278, 297, 299, 301, 310, 318, 322, 324, 340, 343, 348, 352, 370, 384, 386, 388, 428, 436, 437, 438, 439
Fensterkanteln 22, 32, 48, 87, 97, 113, 146, 170, 183, 213, 231, 236, 248, 278, 342, 348, 354, 361, 384, 388, 440
Fensterläden 14, 75, 122, 138, 163, 183, 234, 249, 271, 291, 351, 412, 423, 442, 443
Fensterprofile 36, 48, 183, 186, 188, 234, 242, 260, 278, 322, 354, 384, 388, 400, 422
Fensterrahmen 32, 36, 48, 60, 102, 113, 119, 163, 183, 186, 213, 222, 228, 278, 354, 388, 422, 433, 440
Holzfenster 14, 79, 101, 116, 119, 145, 158, 162, 163, 183, 186, 201, 203, 219, 228, 242, 250, 278, 291, 310, 336, 351, 378, 388, 425, 433, 442, 443
Holzmetallfenster 14, 60, 79, 97, 101, 116, 119, 145, 158, 161, 162, 163, 183, 186, 201, 203, 219, 228, 237, 242, 250, 278, 291, 310, 336, 351, 364, 378, 388, 425, 433, 442, 443
Insektenschutzgitter, Insektenschutzrollos 14, 60, 96, 134, 145, 151, 158, 159, 178, 183, 184, 188, 203, 234, 249, 250, 255, 260, 278, 310, 312, 333, 335, 339, 351, 355, 374, 423, 441, 442
Jalousieläden 14, 75, 122, 159, 183, 203, 234, 249, 250, 291, 351, 412, 442, 443
Klapppläden 75, 138, 163, 183, 234, 249, 412, 442
Kunststofffenster 2, 14, 36, 60, 79, 80, 90, 116, 119, 145, 162, 163, 178, 201, 237, 250, 310, 322, 355, 363, 388, 422
Kunststofffensterprofile 2, 36, 119, 178, 322, 400, 422
Kunststoffmetallfenster 116, 178, 310
Metallfenster 79, 97, 138, 174, 186, 201, 219, 242, 257, 310, 364, 378, 431
Rahmenschrauben 156, 159, 184, 188, 249, 260, 312, 441
Renovationsfenster 14, 36, 60, 90, 145, 158, 161, 178, 183, 186, 237, 250, 336, 351, 364, 388, 422, 425, 433, 442
Rolläden 14, 138, 335, 338, 423
Rollädenantriebe 138, 338
Rollädenfertigkästen 338, 386
Sanierungsprofile für Fenster 178, 207, 260, 319, 422
Schallschutzfenster 14, 36, 60, 79, 90, 116, 119, 145, 158, 161, 162, 178, 182, 183, 186, 190, 201, 228, 237, 242, 250, 278, 322, 328, 351, 378, 433, 442
Sicherheitsfenster 14, 36, 60, 79, 90, 119, 145, 158, 162, 178, 183, 186, 190, 201, 228, 237, 242, 250, 278, 322, 328, 336, 351, 378, 433, 442
Spezialfenster 14, 36, 60, 90, 116, 145, 158, 162, 178, 182, 183, 186, 190, 191, 203, 219, 228, 237, 242, 250, 257, 278, 322, 328, 335, 336, 351, 378, 388, 425, 433, 442
Stilfenster 116, 161, 201, 203, 228, 250, 322, 351, 425, 433, 442

Vorhangbretter 32, 48, 120, 158, 183, 213, 249, 250, 258, 270, 271, 278, 291, 299, 324, 341, 374, 436, 439, 440, 442, 443
Vorhanggarnituren 200, 349
Vorhangprofile 184, 200, 234, 260, 349, 374
Vorlegebänder PE 16, 19, 86, 100, 159, 184, 233, 234, 241, 260, 264, 314, 409

Fussböden und Zubehör

Antirutschbeschläge 233
Bedruckte Teppichböden 71, 105, 353, 377
Bodenbelagsprofile 200, 264, 271, 390, 394, 408, 438
Bodendielen 22, 32, 35, 48, 69, 71, 72, 78, 87, 93, 96, 103, 105, 122, 136, 146, 176, 202, 209, 213, 214, 217, 225, 226, 231, 232, 249, 257, 264, 270, 271, 279, 304, 305, 324, 332, 340, 348, 350, 353, 358, 361, 377, 380, 384, 390, 404, 408, 434, 437, 438, 440
Bodenheizungen, Trockenbau 39, 71, 78, 122, 225, 257, 264, 271, 380, 390, 437
Bodentrennschwelle 32, 71, 72, 207, 214, 249, 257, 260, 264, 271, 394, 434
Designerböden 35, 41, 78, 93, 96, 105, 136, 147, 213, 232, 244, 257, 258, 264, 265, 266, 267, 268, 269, 270, 271, 272, 295, 305, 324, 340, 380, 390, 404, 408, 430, 437, 438
Fertigparkett 32, 35, 69, 71, 72, 78, 87, 93, 96, 97, 103, 105, 122, 125, 136, 176, 213, 214, 218, 225, 226, 231, 249, 258, 264, 265, 266, 267, 268, 269, 270, 271, 272, 291, 295, 303, 304, 305, 324, 332, 334, 340, 341, 343, 348, 353, 374, 380, 390, 392, 403, 404, 408, 434, 437, 438, 439, 440
Fiesen 32, 71, 97, 129, 214, 297, 339, 340, 341, 377
Fussbodenbelag 35, 93, 258, 264, 270, 271, 305, 390, 408
Fussbodenheizungen 39, 240, 257, 258, 390
Fussbodenplatten 35, 39, 257, 264, 305, 408, 438
Hobeldielen 22, 32, 35, 48, 69, 71, 72, 78, 93, 97, 125, 136, 146, 176, 202, 209, 213, 231, 232, 249, 264, 265, 266, 267, 268, 269, 270, 271, 272, 303, 305, 308, 324, 325, 332, 334, 341, 348, 350, 361, 374, 380, 384, 390, 403, 408, 434, 437, 438, 439, 440
Holzfußböden 22, 32, 35, 69, 71, 72, 78, 87, 93, 97, 103, 105, 122, 125, 136, 146, 176, 202, 208, 209, 213, 225, 226, 231, 232, 244, 245, 249, 264, 265, 266, 267, 268, 269, 270, 271, 272, 279, 290, 295, 303, 304, 305, 324, 332, 334, 340, 341, 343, 345, 348, 353, 358, 374, 380, 390, 392, 403, 404, 408, 434, 437, 439, 440
Holzplaster 32, 71, 72, 97, 103, 214, 226, 231, 249, 271, 324, 340, 353, 374, 434, 439, 440
Korkplatten, Korkmeterware, Korkparkett 32, 68, 71, 78, 82, 93, 96, 97, 122, 136, 213, 214, 218, 249, 258, 264, 265, 266, 267, 268, 269, 270, 271, 272, 305, 324, 332, 341, 343, 353, 374, 377, 380, 390, 392, 408, 437, 438, 439, 440
Kunststoffbodenbeläge 32, 71, 78, 93, 97, 105, 122, 213, 225, 264, 265, 266, 267, 268, 269, 270, 271, 272, 305, 324, 343, 353, 376, 377, 403, 408, 430, 437, 439
Laminatboden 11, 32, 41, 62, 71, 78, 93, 96, 97, 105, 122, 136, 213, 214, 218, 221, 244, 245, 258, 264, 265, 266, 267, 268, 269, 270, 271, 272, 290, 291, 295, 305, 324, 332, 334, 340, 341, 343, 348, 353, 374, 380, 390, 403, 408, 437, 438, 439, 440
Lederbodenbeläge 122, 258, 305, 324, 437
Linoleumbeläge 32, 33, 71, 93, 105, 122, 136, 213, 218, 258, 264, 305, 324, 332, 334, 340, 343, 348, 353, 374, 380, 390, 408, 437, 438, 439, 440
Massivparkett 35, 78, 87, 93, 105, 122, 136, 202, 213, 214, 225, 231, 258, 264, 265, 266, 267, 268, 269, 270, 271, 272, 303, 324, 334, 348, 374, 380, 384, 390, 408, 434, 437, 438
Profile, aluoxiert 29, 32, 71, 93, 105, 122, 136, 159, 184, 207, 249, 258, 264, 271, 288, 295, 324, 332, 348, 349, 363, 384, 390, 394, 408, 437, 439, 440
Schwingböden 122, 176, 206, 249, 390
Sisalböden, Kokosböden 97, 105, 122, 264, 377, 401
Sockelleisten 3, 32, 41, 48, 71, 78, 87, 93, 96, 97, 102, 103, 105, 122, 136, 159, 176, 184, 213, 214, 218, 222, 225, 226, 231, 232, 244, 249, 258, 264, 265, 266, 267, 268, 269, 270, 271, 272, 288, 295, 305, 324, 332, 340, 341, 343, 348, 349, 353, 363, 374, 377, 383, 384, 390, 394, 401, 403, 404, 408, 434, 437, 438, 439, 440
Steinfussböden 71, 78, 97, 147, 264, 290, 297, 340, 430
Trittschallisolation 6, 32, 38, 41, 68, 71, 78, 93, 97, 98, 103, 105, 122, 125, 131, 136, 164, 166, 172, 176, 184, 206, 213, 217, 223, 225, 239, 245, 249, 257, 258, 260, 264, 265, 266, 267, 268, 269, 270, 271, 272, 276, 277, 288, 295, 305, 324, 332, 339, 340, 341, 343, 344, 348, 376, 377, 379, 380, 390, 401, 403, 408, 421, 434, 437, 438, 439, 440, 441
Trockenschüttung 32, 71, 78, 97, 100, 114, 122, 213, 217, 218, 225, 249, 257, 258, 264, 270, 271, 324, 328, 332, 339, 340, 341, 343, 348, 353, 377, 380, 390, 403, 408, 437, 438, 439, 440
Unterböden 32, 71, 97, 122, 133, 217, 225, 249, 257, 265, 266, 267, 268, 269, 270, 271, 272, 295, 305, 324, 340, 341, 376, 377, 379, 390, 401, 408, 430, 434
Vinylböden 78, 93, 105, 213, 218, 225, 244, 258, 264, 265, 266, 267, 268, 269, 270, 271, 272, 290, 295, 305, 324, 332, 348, 374, 380, 390, 403, 404, 408, 438, 440

Türen, Tore und Zubehör

Absendichtungen 3, 5, 24, 46, 122, 126, 151, 178, 184, 207, 227, 234, 260, 264, 271, 278, 315, 324, 332, 362, 370, 396, 437, 441
Aluminiumhaustüren 14, 46, 48, 60, 138, 145, 213, 227, 264, 324, 380, 390, 403, 408, 437
Aluminiumzargen 3, 46, 75, 77, 91, 122, 184, 186, 227, 234, 258, 264, 271, 278, 324, 363, 370, 390, 408, 439
Blendrahmen 3, 24, 26, 32, 44, 45, 46, 48, 91, 122, 132, 152, 185, 186, 213, 214, 218, 227, 247, 258, 264, 271, 278, 298, 299, 324, 330, 331, 340, 348, 354, 363, 380, 390, 418, 426, 437, 438, 439
Brandschutztüren 3, 12, 24, 26, 32, 44, 45, 46, 80, 91, 97, 122, 132, 136, 138, 145, 152, 158, 174, 185, 186, 190, 211, 213, 214, 227, 247, 257, 258, 264, 265, 266, 267, 268, 269, 270, 271, 272, 278, 298, 299, 323, 324, 328, 331, 332, 334, 337, 340, 348, 360, 363, 364, 374, 380, 390, 403, 408, 418, 426, 437, 438, 439, 440
Chromnickelstahltüren 3, 12, 122, 185, 264, 271, 324, 352, 363
Chromnickelstahlzargen 3, 12, 24, 46, 122, 185, 186, 253, 258, 264, 271, 324, 352, 363, 439
Design Türen 12, 24, 44, 45, 48, 178, 185, 227, 237, 324, 337
Dichtungen für Türen 3, 5, 32, 45, 70, 86, 122, 151, 153, 159, 163, 178, 184, 207, 213, 214, 227, 233, 234, 249, 257, 260, 264, 271, 278, 312, 319, 324, 332, 340, 363, 370, 408, 437
Drehschiebetüren 3, 8, 91, 122, 159, 186, 195, 213, 247, 264, 271, 324, 337, 363, 378, 408
Drehtüren 3, 10, 12, 26, 44, 46, 91, 134, 186, 195, 212, 213, 247, 264, 271, 278, 299, 324, 337, 348, 363, 380, 408, 426
Elektrotüröffner 3, 5, 10, 17, 18, 43, 46, 131, 151, 159, 184, 193, 227, 234, 260, 264, 271, 278, 293, 312, 315, 324, 362, 363, 370, 437, 441
Falldüren 2, 3, 10, 14, 46, 90, 91, 163, 186, 190, 191, 195, 213, 219, 227, 247, 252, 258, 264, 271, 299, 322, 324, 337, 363, 378, 408, 431, 437, 439, 440
Flügeltüren 3, 10, 12, 14, 24, 26, 32, 44, 45, 46, 48, 77, 80, 91, 152, 163, 185, 186, 190, 195, 201, 212, 213, 219, 227, 247, 249, 257, 258, 264, 271, 278, 279, 284, 299, 304, 324, 325, 328, 330, 331, 337, 340, 348, 351, 363, 374, 403, 408, 426, 431, 437, 439
FSC zertifizierte Türen 24, 44, 46, 264, 403, 426
Glastüren 3, 14, 24, 26, 32, 46, 91, 136, 138, 185, 186, 189, 190, 195, 197, 211, 213, 219, 227, 247, 257, 264, 278, 284, 299, 324, 330, 337, 340, 363, 378, 380, 390, 403, 408, 431, 437, 439, 440
Harmonikatüren 195, 213, 258, 264, 271, 299, 324, 327, 363, 378, 431, 439
Haustüren 3, 14, 24, 26, 32, 36, 44, 45, 46, 60, 82, 90, 91, 97, 122, 136, 138, 145, 152, 158, 163, 176, 178, 183, 185, 195, 201, 212, 213, 214, 218, 219, 221, 225, 227, 237, 246, 247, 250, 257, 258, 264, 265, 266, 267, 268, 269, 270, 271, 272, 278, 284, 291, 298, 299, 304, 322, 324, 330, 331, 332, 334, 337, 340, 348, 351, 355, 363, 374, 380, 390, 399, 403, 408, 418, 426, 432, 433, 437, 438, 439, 440, 443
Hochwasserschutztüren 12, 44, 45, 185, 195, 258, 264, 265, 270, 426
Holzmetalltüren 3, 14, 26, 45, 46, 91, 122, 145, 152, 183, 185, 186, 201, 237, 257, 258, 264, 278, 324, 331, 348, 351, 363, 364, 380, 408, 433
Holztüren 3, 14, 24, 26, 32, 44, 45, 46, 48, 69, 82, 91, 97, 122, 136, 145, 152, 158, 163, 176, 183, 185, 195, 201, 211, 212, 213, 214, 219, 221, 225, 227, 246, 247, 249, 257, 258, 264, 265, 270, 271, 278, 284, 291, 299, 304, 324, 325, 330, 331, 332, 334, 337, 340, 343, 348, 351, 363, 374, 380, 390, 399, 403, 408, 418, 426, 432, 433, 437, 438, 439, 443
Hygiene Türen 12, 44, 46, 185
Innentüren 3, 10, 12, 24, 26, 32, 44, 46, 48, 69, 77, 82, 91, 97, 122, 136, 152, 158, 163, 176, 183, 185, 189, 195, 211, 212, 213, 219, 221, 225, 227, 246, 247, 249, 257, 258, 264, 265, 266, 267, 268, 269, 270, 271, 272, 278, 284, 291, 298, 299, 304, 324, 328, 330, 331, 332, 334, 337, 340, 348, 351, 360, 363, 374, 380, 390, 403, 408, 418, 426, 432, 437, 438, 439, 440, 443
Katzentüren, Hundetüren 12, 44, 134, 145, 151, 178, 190, 234, 260, 278, 315, 370, 388
Klimaschutztüren 3, 12, 24, 26, 44, 45, 91, 185, 195, 211, 225, 258, 270, 331, 390, 403
Nassraumbtüren 3, 12, 24, 26, 32, 44, 46, 80, 91, 122, 185, 195, 213, 247, 257, 258, 264, 270, 271, 278, 284, 298, 299, 324, 334, 340, 348, 363, 390, 403, 408, 418, 438, 439, 440
Pendeltüren 3, 10, 24, 32, 44, 46, 91, 97, 122, 134, 163, 185, 189, 195, 213, 219, 227, 246, 247, 271, 278, 284, 291, 299, 324, 330, 337, 348, 363, 408, 418, 426, 439
Rahmenschrauben 43, 151, 159, 184, 195, 215, 234, 260, 312, 370, 439, 441
Rauchschtüren 3, 12, 24, 26, 44, 45, 91, 185, 191, 195, 225, 227, 258, 270, 331, 426
Sanierungsprofile für Türen 3, 46, 207, 234, 260, 319, 370, 422
Schalldämmtüren 3, 12, 14, 24, 26, 32, 44, 45, 46, 48, 91, 97, 122, 136, 152, 185, 195, 213, 225, 227, 237, 247, 257, 258, 264, 265, 270, 271, 278, 284, 291, 324, 331, 337, 340, 348, 360, 363, 374, 380, 390, 403, 408, 418, 426, 437, 439, 440

Schiebetüren 2, 3, 10, 12, 14, 17, 24, 26, 32, 44, 45, 46, 48, 60, 65, 90, 91, 97, 122, 134, 136, 145, 152, 154, 158, 163, 174, 176, 178, 185, 186, 189, 190, 195, 212, 213, 218, 219, 225, 227, 237, 247, 249, 257, 258, 264, 270, 271, 278, 279, 284, 291, 299, 322, 324, 325, 328, 330, 331, 332, 337, 340, 348, 351, 363, 364, 374, 378, 380, 390, 403, 408, 418, 422, 426, 431, 432, 437, 438, 439, 440, 443
Schiebebeschläge, Falldorbeschläge 17, 24, 46, 122, 151, 154, 159, 184, 195, 213, 234, 247, 249, 260, 312, 324, 363, 370, 396, 408
Sicherheitstüren 3, 10, 12, 14, 24, 26, 32, 44, 45, 46, 91, 97, 122, 136, 145, 152, 174, 185, 195, 212, 225, 227, 247, 257, 258, 264, 270, 271, 278, 284, 322, 324, 331, 337, 338, 348, 363, 374, 390, 403, 408, 426, 437, 438, 439, 440
Sperrtüren 3, 32, 44, 122, 195, 225, 257, 258, 264, 271, 278, 284, 330, 348, 363
Stahltüren 3, 12, 24, 32, 46, 122, 138, 174, 185, 186, 195, 213, 214, 221, 227, 258, 264, 265, 270, 284, 363, 408
Stahlzargen 3, 12, 24, 26, 32, 46, 49, 91, 122, 136, 185, 195, 211, 213, 214, 218, 225, 227, 247, 253, 257, 258, 264, 270, 271, 278, 299, 324, 328, 334, 339, 340, 348, 363, 374, 380, 390, 403, 437, 438, 439, 440
Stiltüren 3, 24, 26, 32, 45, 46, 48, 91, 122, 152, 163, 185, 195, 213, 218, 221, 225, 246, 247, 257, 258, 264, 271, 278, 284, 324, 330, 334, 340, 348, 363, 374, 380, 390, 403, 408, 418, 426, 437, 440
Strahlenschutztüren 3, 12, 24, 26, 44, 91, 152, 185, 195, 225, 257, 258, 270, 348, 390, 426
Tore 43, 91, 111, 122, 125, 163, 186, 195, 208, 221, 227, 245, 247, 249, 284, 304, 309, 310, 337, 338, 348, 351, 363, 374, 408
Türelemente 3, 12, 14, 18, 24, 26, 32, 44, 45, 46, 48, 77, 91, 106, 122, 152, 183, 185, 195, 211, 213, 214, 219, 225, 227, 246, 247, 249, 257, 258, 264, 270, 271, 278, 284, 298, 299, 322, 324, 328, 330, 331, 334, 337, 340, 348, 363, 374, 380, 390, 403, 408, 418, 422, 426, 437, 438, 439, 440
Türen und Zubehör 2, 3, 14, 24, 26, 32, 44, 45, 46, 48, 91, 122, 145, 152, 174, 178, 183, 185, 195, 212, 213, 214, 219, 227, 237, 247, 249, 252, 257, 258, 264, 270, 271, 278, 284, 299, 304, 322, 324, 330, 331, 332, 337, 340, 348, 363, 374, 380, 390, 403, 408, 418, 419, 422, 426, 437, 438, 439, 440
Türfutter 3, 24, 26, 32, 44, 46, 48, 91, 97, 106, 122, 152, 158, 183, 185, 195, 213, 214, 218, 219, 221, 225, 227, 247, 249, 258, 264, 270, 271, 278, 298, 299, 304, 318, 324, 331, 332, 334, 340, 348, 363, 374, 380, 384, 390, 403, 408, 418, 432, 437, 438, 439, 440, 443
Zargen 3, 12, 24, 26, 32, 44, 46, 49, 75, 91, 97, 106, 122, 174, 183, 185, 186, 195, 212, 213, 214, 219, 225, 227, 247, 253, 257, 258, 264, 270, 271, 278, 298, 299, 324, 328, 330, 332, 334, 337, 340, 348, 363, 374, 380, 384, 390, 403, 408, 418, 437, 438, 439, 440

Sonstige Fertigteile

Aufzugtreppen 97, 122, 125, 128, 136, 151, 160, 191, 249, 258, 264, 271, 298, 312, 324, 325, 341, 374, 417, 439, 440
Balkongeländerteile 76, 82, 97, 136, 138, 146, 151, 159, 196, 208, 249, 264, 324, 325, 341, 343, 348, 374, 382, 386, 398, 408, 431, 440
Balkonverglasungen 62, 89, 136, 138, 167, 189, 197, 255, 364, 378
Dachausstiege 128, 160, 182, 191, 249, 264, 271, 335, 374, 390, 417, 440
Duschkabinen 30, 97, 147, 197, 290, 346, 402, 439
Estrichtreppen 122, 128, 136, 160, 191, 214, 247, 264, 271, 278, 298, 310, 324, 339, 370, 374, 380, 408, 417
Faltwände 10, 138, 195, 299, 363, 364, 374, 378, 431
Fertighauswände 82, 135, 176, 208, 219, 245, 247, 249, 281, 328, 374
Fertigkamme 324, 412
Galerietreppen 76, 191, 310, 417
Garderobenschränke 8, 24, 74, 147, 178, 252, 287, 346
Garderobensysteme 8, 30, 43, 74, 84, 89, 137, 147, 155, 178, 184, 196, 212, 230, 234, 252, 260, 287, 299, 346, 363, 370, 374
Geländer, Handläufe 8, 15, 32, 33, 43, 48, 76, 82, 92, 110, 112, 122, 128, 138, 146, 147, 160, 184, 191, 196, 198, 222, 234, 247, 249, 251, 252, 255, 257, 258, 260, 264, 275, 299, 310, 312, 318, 341, 343, 348, 349, 374, 384, 398, 408, 414, 417, 428, 440
Glasgeländer 138, 151, 167, 189, 197, 251, 310, 408
Glasschiebewände 82, 89, 136, 138, 189, 190, 195, 197, 264, 278, 299, 327, 363, 364, 378, 408
Glastreppen 82, 128, 189, 190, 251, 310
Heizelemente, Trockenbau 39, 61, 217, 257, 264
Heizkörperverkleidungen 35, 348, 374
Innenbeschattung 124, 200, 349, 378
Holztreppen 35, 48, 76, 82, 97, 110, 112, 125, 128, 136, 160, 176, 181, 191, 201, 208, 230, 232, 245, 247, 249, 251, 264, 275, 304, 310, 318, 325, 348, 370, 374, 384, 408, 414, 417, 434, 440, 443
Konsolen 89, 141, 151, 154, 159, 184, 196, 207, 234, 249, 252, 255, 260, 261, 312, 341, 352, 362, 370, 384, 386, 406, 408, 412, 427, 428, 441

Ladeneinrichtungen 43, 48, 89, 95, 184, 212, 249, 252, 257, 299, 300, 348, 374, 398, 428, 436
LED-Paneelsysteme 198, 252, 260, 264, 346, 391, 395
Leuchten 21, 33, 40, 43, 124, 151, 159, 184, 198, 234, 252, 260, 287, 312, 370, 391, 403, 408, 441
Lichtsysteme 21, 33, 124, 159, 184, 198, 234, 252, 257, 264, 370, 391, 408, 441
Metalltreppen 76, 82, 110, 128, 136, 138, 160, 191, 196, 251, 275, 310, 352, 408, 414
Paravents 136, 230, 374
Raumakustik 35, 38, 41, 48, 66, 91, 166, 213, 217, 257, 264, 265, 266, 267, 268, 269, 270, 271, 272, 280, 282, 310, 328, 349, 374, 384, 390, 398, 400, 410
Raumteiler 10, 35, 65, 66, 74, 77, 136, 147, 155, 195, 212, 249, 252, 257, 306, 325, 328, 348, 349, 352, 359, 363, 370, 374, 378, 380, 402
Regalsysteme 31, 33, 43, 65, 74, 89, 120, 136, 151, 155, 159, 184, 212, 230, 234, 243, 249, 252, 255, 260, 312, 346, 370, 374, 406, 420, 427, 435
Saunen und Zubehör 165, 347, 384, 402, 408
Schiebewände 10, 35, 48, 50, 65, 89, 155, 195, 198, 246, 252, 299, 327, 359, 363, 374, 378, 380, 408, 431
Schränke, Wandschränke 24, 48, 50, 74, 95, 99, 120, 136, 147, 155, 158, 178, 195, 212, 230, 234, 246, 249, 252, 254, 299, 346, 348, 374, 398, 424
Spiegel 36, 140, 163, 178, 189, 190, 197, 198, 246, 291, 299, 346, 374, 391
Steintreppen 82, 147, 290, 297, 387
Trennwände 8, 10, 35, 48, 50, 74, 77, 80, 84, 91, 111, 136, 138, 147, 176, 189, 195, 198, 208, 219, 230, 246, 249, 252, 256, 257, 258, 278, 280, 299, 306, 310, 324, 325, 327, 328, 341, 348, 359, 363, 374, 378, 384, 398, 402, 408, 436
Trennwandsysteme 8, 10, 26, 29, 50, 65, 74, 77, 84, 91, 97, 111, 154, 159, 176, 184, 195, 198, 204, 249, 252, 256, 257, 258, 264, 281, 282, 306, 327, 328, 348, 359, 363, 374, 378, 396, 402
Treppen und Zubehör 33, 62, 76, 82, 110, 112, 128, 136, 142, 160, 176, 181, 184, 191, 206, 208, 220, 247, 249, 251, 264, 275, 305, 310, 355, 359, 374, 377, 384, 398, 404, 408, 414, 416, 417
Treppenelemente (Treppenstufen, Stufenbeläge, Zubehör) 35, 48, 62, 76, 78, 82, 92, 110, 112, 125, 128, 136, 142, 147, 160, 184, 226, 231, 247, 249, 251, 258, 264, 271, 275, 301, 305, 310, 318, 319, 324, 350, 377, 384, 396, 404, 408, 414, 417, 434
Treppensprossen 15, 48, 76, 82, 112, 128, 142, 146, 160, 247, 249, 251, 275, 359, 384, 417, 440
Wandtreppen 48, 76, 147, 191, 251, 417
Waschbecken, Badebecken 30, 33, 36, 97, 140, 147, 190, 254, 395
WC-Trennwände 8, 11, 41, 50, 77, 122, 147, 189, 190, 198, 212, 213, 258, 264, 271, 299, 310, 324, 327, 339, 346, 348, 363, 374, 380, 390, 402, 437
Wintergartenbeschattung, Sonnenschutz 96, 111, 136, 138, 200, 349, 352, 378, 408
Wintergärten 136, 138, 189, 197, 220, 249, 322, 325, 352, 364, 374, 378, 408, 431
Zäune 32, 43, 69, 93, 97, 100, 136, 151, 214, 235, 241, 249, 255, 264, 325, 341, 343, 362, 365, 408

Sonstige Materialien

Akustikverkleidungen 11, 20, 22, 32, 35, 38, 41, 48, 66, 72, 77, 78, 91, 93, 122, 133, 176, 206, 213, 214, 217, 219, 232, 239, 249, 257, 258, 264, 265, 266, 267, 268, 269, 270, 271, 272, 277, 280, 281, 282, 299, 303, 307, 310, 312, 324, 328, 341, 382, 384, 386, 392, 398, 400, 407, 410, 437, 438
Akustikvliese, Schutzvliese 20, 35, 105, 121, 136, 146, 164, 166, 206, 214, 217, 225, 233, 264, 270, 271, 276, 280, 282, 307, 310, 314, 324, 339, 344, 380, 402, 438, 440
Arbeitsplatz 341, 420, 441
Astflickzapfen 34, 149, 234, 260, 264, 310, 312, 370, 441
Aussenschalungen 22, 32, 93, 146, 218, 232, 264, 270, 271, 279, 310, 361, 374, 390, 408
Aussenwärmedämmung 38, 123, 169, 194, 217, 257, 258, 264, 270, 271, 310, 339, 344, 374, 379, 386, 390, 408
Balkonbodenplatten, selbsttragend 62
Balkonverkleidungen 32, 62, 69, 72, 136, 146, 188, 190, 208, 213, 232, 249, 258, 264, 265, 266, 267, 268, 269, 270, 272, 303, 310, 324, 328, 341, 361, 374, 382, 398, 408, 431, 443
Befestigungsmaterialien 32, 34, 43, 88, 97, 131, 146, 151, 156, 188, 206, 213, 217, 233, 249, 257, 260, 264, 275, 310, 312, 321, 341, 343, 365, 370, 386, 408, 411, 412, 441
Brückensysteme 249
Cellulosedämmung zum Einblasen 32, 122, 176, 214, 217, 238, 239, 249, 264, 270, 271, 310, 324, 339, 344, 380, 437, 439, 440
Distanzschrauben 34, 71, 97, 118, 131, 136, 159, 184, 188, 213, 217, 234, 249, 260, 264, 287, 310, 312, 339, 341, 370, 411, 439, 441

Dübel

Holzdübel 33, 43, 71, 97, 112, 118, 136, 151, 159, 184, 198, 213, 218, 234, 249, 260, 264, 287, 310, 312, 315, 343, 359, 362, 370, 408, 411, 439, 440, 441
Spezialdübel 33, 34, 43, 71, 97, 118, 133, 151, 156, 159, 184, 188, 198, 215, 234, 249, 257, 260, 274, 287, 310, 312, 315, 328, 341, 343, 345, 362, 365, 370, 384, 402, 408, 412, 441
Entkopplungsplatten 6, 71, 105, 122, 136, 206, 217, 249, 257, 264, 271, 288, 310, 324, 339, 377, 390, 402, 421, 441
Fassadenmaterial 20, 34, 38, 93, 146, 214, 240, 257, 258, 264, 317, 328, 339, 344, 369, 408
Feuerhemmende Bauelemente 32, 72, 91, 93, 97, 117, 122, 133, 174, 191, 207, 213, 214, 217, 249, 257, 258, 264, 265, 266, 267, 268, 269, 270, 272, 324, 328, 339, 341, 384, 386, 408, 412, 440
Furniere 7, 43, 87, 94, 97, 213, 232, 249, 257, 264, 400, 439, 440
Gipsplatten 32, 34, 39, 71, 93, 97, 100, 122, 136, 213, 214, 217, 218, 240, 249, 257, 258, 264, 270, 271, 280, 298, 310, 324, 328, 332, 339, 340, 341, 377, 380, 390, 392, 400, 403, 408, 437, 439, 440
Harzgallenflicke 149, 216, 234, 260, 264, 310, 312, 359, 370, 441
Holz für Garten und Landschaft 9, 32, 69, 71, 72, 87, 93, 94, 97, 100, 113, 122, 136, 146, 202, 209, 214, 224, 226, 231, 232, 235, 249, 264, 325, 332, 341, 343, 361, 365, 403, 408, 440
Holzdrehteile 102, 112, 142, 359, 384
Holzleimbauteile 22, 32, 48, 72, 122, 146, 217, 232, 245, 249, 324, 341, 348, 354, 408, 440
Holzröhren 30, 48, 92
Holzverbinder 1, 27, 32, 33, 34, 43, 100, 104, 131, 136, 151, 159, 184, 188, 213, 214, 217, 234, 249, 260, 275, 287, 310, 312, 341, 343, 369, 408, 412, 414, 427, 440, 441
Isolierstoffe, Dämmstoffe 16, 20, 32, 34, 38, 45, 71, 78, 80, 93, 97, 98, 100, 117, 122, 131, 133, 136, 164, 166, 169, 184, 206, 213, 214, 217, 218, 233, 239, 249, 257, 258, 264, 265, 266, 267, 268, 269, 270, 271, 272, 310, 312, 324, 328, 339, 341, 344, 345, 379, 380, 390, 392, 400, 403, 408, 437, 439, 440
Kacheln 71
Kassetten 32, 35, 87, 257, 264
Korkwandplatten 78, 82, 97, 122, 249, 305, 341, 348, 392, 408
Lärmschutzmaterial 20, 32, 38, 48, 78, 86, 97, 122, 133, 169, 172, 206, 241, 249, 257, 264, 270, 277, 280, 310, 312, 328, 339, 341, 344, 440
Lärmschutzwände 32, 136, 169, 190, 245, 249, 252, 257, 264, 280, 328, 345, 398, 408
Leichtbauplatten 32, 71, 80, 97, 117, 122, 133, 213, 249, 257, 258, 264, 265, 266, 267, 268, 269, 270, 271, 272, 324, 328, 339, 341, 348, 380, 382, 400, 402, 408, 440
Leisten für den Innenausbau 29, 32, 33, 48, 69, 87, 97, 102, 112, 122, 136, 146, 213, 217, 231, 232, 248, 249, 258, 264, 270, 295, 308, 324, 341, 342, 348, 354, 390, 403, 408, 440
Paneele 32, 35, 41, 48, 66, 80, 87, 93, 97, 122, 136, 213, 214, 217, 218, 249, 252, 257, 258, 264, 265, 266, 267, 268, 269, 270, 271, 272, 280, 295, 324, 341, 348, 349, 363, 380, 390, 400, 403, 408, 437, 439, 440
Plattenwerkstoffe 32, 35, 36, 87, 122, 133, 136, 213, 249, 257, 258, 264, 270, 324, 348, 379, 380, 390, 395, 399, 400, 403, 408, 439, 440
Regalböden 32, 41, 113, 122, 212, 213, 258, 264, 287, 299, 348, 380
Schichtpressstoffe 35, 122, 214, 264, 270, 324, 348, 437, 440
Schindeln 97, 136, 188, 231, 249, 341, 343, 352, 403, 439
Schrauben 34, 43, 71, 88, 97, 104, 118, 131, 133, 136, 151, 156, 188, 214, 215, 234, 249, 255, 257, 260, 264, 274, 275, 287, 312, 328, 341, 343, 365, 370, 394, 403, 408, 411, 412, 439, 441
Spezialhobelware 32, 48, 72, 87, 93, 102, 113, 136, 146, 202, 209, 213, 217, 231, 232, 249, 264, 279, 324, 325, 332, 341, 343, 348, 361, 384, 439, 440
Steckwandkork in Rollen 32, 78, 105, 264, 348, 408
Umleimer 33, 48, 146, 232, 249, 264, 312, 348, 380, 384, 437, 440
Unterdachbahnen 32, 38, 71, 98, 100, 127, 131, 136, 139, 156, 188, 213, 214, 217, 234, 241, 249, 258, 260, 264, 270, 271, 310, 324, 339, 344, 352, 375, 380, 403, 437, 439, 440, 441
Verbindungstechnik für den Holzbau 33, 34, 43, 100, 104, 118, 156, 188, 214, 217, 233, 234, 249, 260, 310, 321, 368, 369, 370, 441
Verkleidungsplatten, Verlegeplatten 32, 48, 97, 136, 213, 217, 234, 249, 257, 258, 265, 266, 267, 268, 269, 270, 271, 272, 282, 299, 324, 328, 341, 343, 348, 380, 398, 403, 408, 437, 439, 440
Wandheizungselemente, Deckenheizungselemente 39, 217, 257, 437
Wandplatten bedruckt 133, 258, 305
Wandplatten Vinyl 258, 305
Wandverkleidung, Deckenverkleidung 32, 33, 35, 39, 41, 48, 62, 66, 80, 87, 91, 93, 133, 136, 146, 174, 195, 208, 213, 217, 232, 249, 257, 258, 264, 270, 271, 278, 282, 295, 299, 305, 310, 324, 326, 328, 341, 343, 348, 374, 379, 380, 382, 384, 398, 400, 408, 439, 440
Zierritter aus Massivholz 48, 198, 202, 249, 312, 324, 325, 343, 403



	☎	Fax		
1	Allichemet AG, Emmenweidstr. 58, 6020 Emmenbrücke	041 209 65 00	041 209 65 65	151
2	Amagosa AG, Rorschacherstr. 87, 9402 Mörschwil	071 388 14 40	071 388 14 41	36
3	Arbonia, St. Gallerstr. 21, 9325 Roggwil	071 454 63 00		45, 3. Umschlag
4	Argolite AG, Ettiswilerstr. 48, 6130 Willisau	041 972 61 11	041 972 61 10	33
5	ASSA ABLOY (Schweiz) AG, Untere Schwandenstr. 22, 8805 Richterswil	044 787 34 34		70
6	Bigler AG, Oelweg 7, 3250 Lyss	032 384 15 32	032 384 79 74	98
7	Bollinger Furniere AG, Alte Winterthurerstr. 9, 8309 Nürensdorf	044 838 31 08		25
8	Büwa AG, Dorfstr. 42, 9248 Bichwil	071 955 98 88	071 955 98 80	66, 105
9	Dahinden Sägewerk AG, Kirchrain 20, 6016 Hellbühl	041 469 70 80	041 469 70 81	21, 35
10	dormakaba Schweiz AG, Mühlebühlstr. 23, 8620 Wetzikon	0848 85 86 87	044 931 63 85	51
11	EGGER Holzwerkstoffe Schweiz GmbH, Rosenstr. 2, 6010 Kriens	041 349 50 00		34
12	Elkuch Eisenring AG, Unterdorfstr. 26, 9243 Jonschwil	071 929 75 75	071 929 75 76	53
13	Fagus Suisse SA, Grand'Rue 21, 2345 Les Breuleux	032 474 45 35		17
14	Gaulhofer Industrie-Holding GmbH, Am Gewerbegrund 2, A-8124 Übelbach	+43 3125 2822 0		75
15	GEWA Holz GmbH, Langnaustr. 20, 3533 Bowil	078 444 14 16		49
16	Geweco-Klebit AG, Langnaustr. 20, 3533 Bowil	078 444 14 16		68
17	GEZE Schweiz AG, Zelglimatte 1A, 6260 Reiden	062 285 54 00	062 285 54 01	61, 156
18	Glutz AG, Segetzstr. 13, 4502 Solothurn	032 625 65 20	032 625 65 35	57
19	GYSO AG, Steinackerstr. 34, 8302 Kloten	043 255 55 55	043 255 55 65	97, 101
20	Hanno (Schweiz) AG, Gewebestr. 10, 4450 Sissach	061 973 86 02	061 973 86 03	30
21	Hettich Marketing- und Vertriebs GmbH & Co. KG, Anton-Hettich-Str. 12-16, D-32278 Kirchlengern	+49 5733 798 101		63, 125
22	Holz Stürm AG, Bleicheweg 7, 9403 Goldach	071 844 99 11	071 844 99 10	19, 24
23	HOPPE AG, Via Friedrich Hoppe 6, 7537 Müstair	081 851 66 00	081 851 66 66	76
24	I.D. Individual Doors S.A., Route du Centre 32, 1774 Cousset	026 665 91 91	026 665 91 90	46
25	Idevo AG, Eptingerstr. 23, 4436 Oberdorf	061 965 93 93		52
26	JELD-WEN Schweiz AG, Luzernerstr. 48, 5620 Bremgarten	056 648 99 77		47
27	Lamello AG, Hauptstr. 149, 4416 Bubendorf	061 935 36 36	061 935 36 06	141
28	Leimholz Haag AG, Ahornstr. 5, 9323 Steinach	071 447 17 17	071 447 17 18	24
29	Mepa Metallhandels-Partner AG, Austr. 40, 9490 Vaduz	+423 23007 30		59
30	Meyer AG, Herdern 10, 6373 Ennetbürgen	041 620 16 57		74, 148
31	OHRA Regalanlagen, Brunastr. 200, 8951 Fahrweid	044 548 88 80	044 548 88 70	80, 133
32	DLWO AG, Bollstr. 68, 3076 Worb	031 838 44 44		35
33	Ostermann Schweiz AG, Breitenstr. 16B, 8500 Frauenfeld	052 304 33 00	052 304 33 09	71
34	Profix AG, Kanalstr. 23, 4415 Lausen	061 500 20 20	061 500 20 21	80
35	Rauch AG, Eustr. 46, 3454 Sumiswald	034 431 15 12		10
36	Rehau Vertriebs AG, Industriestr. 47, 8152 Glattbrugg	044 839 79 79	044 839 79 89	73
37	Rieffel Robert AG, Widenholzstr. 8, 8304 Wallisellen	044 877 33 66		35, 158
38	Sager AG, Dornhügelstr. 10, 5724 Dürrenäsch	062 767 87 87		34
39	Schärli O. GmbH, Brunnmatt 13, 6264 Pfaffnau	062 756 40 40	062 756 45 45	27
40	Schättli AG Metallwarenfabrik, Tschachen 2, 8762 Schwanden	055 647 34 11	055 647 34 21	76
41	SWISS KRONO AG, Willisauerstr. 37, 6122 Menznau	041 494 94 94		Titelseite, 29
42	System Wolf AG, Feffetstr. 18, 9464 Rüthi	071 767 90 30		94
43	Torex Handels AG, Durisolstr. 1b, 5612 Villmergen	056 622 49 22	056 622 13 63	19, 124, 138, 142, 156
44	Türenfabrik Brunegg AG, Kirchstr. 3, 5505 Brunegg	062 887 30 50		65
45	Variotec Schweiz AG, Industriestr. 18, 6252 Dagmersellen	062 748 25 00	062 748 25 01	69
46	VMS AG, Parkstr. 22, 5012 Schönenwerd	062 849 01 54	062 849 01 55	20, 81
47	werk14 AG, Fabrikstr. 14, 3455 Grünen	034 432 41 11		55, 125
48	WoodWork AG, Industriestr. 8, 4950 Huttwil	062 959 77 77	062 959 77 78	9, 19, 46, 74, 140
49	Zafag AG, Erlenstr. 5, 8865 Bilten	055 445 14 40	055 445 13 26	67, 77
50	ZURAG AG, Industriestr. 6, 6030 Ebikon	041 440 24 24	041 440 27 12	96

Schall-
schutz,
der wirkt.

 ARBONIA



Besuchen Sie
unsere Website
swiss.arbonia.com



www.holz katalog.ch

Verlag Garzetti & Staiger AG

- 60** 4B AG, An der Ron 7, 6281 Hochdorf, 041 914 50 50, Fax 041 914 55 55
61 Abecon AG, Friesenbergstr. 108, 8055 Zürich, 044 451 14 00, Fax 044 451 20 22
62 Abet AG, Oberfeld 9, 6037 Root, 041 455 60 30
63 Absaugtechnik Schweiz GmbH, Weiherstr. 2, 6275 Ballwil, 041 787 08 52
64 ABUS Schweiz AG, Obereuhofstr. 1, 6340 Baar, 041 760 86 66, Fax 041 761 65 28
65 Ackutech AG, Lettenstr. 2, 6343 Rotkreuz, 041 784 20 00, Fax 041 784 20 09
66 acsono ag, Eggstr. 4a, 4852 Rothrist, 062 205 24 24
67 AE Beschläge GmbH, Boningerstr. 21, 4600 Olten, 062 371 83 67
68 albert Bauprodukte GmbH, Galileo-Strasse 7, 6056 Kägswil, 041 661 24 04, Fax 041 661 24 05
69 Albiez Holz AG, Baslerstr. 53, 4310 Rheinfelden, 061 831 54 20, Fax 061 831 14 46
- 70** Aldec AG, Blurnattstr. 9, 6162 Entlebuch, 041 482 80 81, Fax 041 482 80 85
71 Allmendinger AG, Saestr. 123, 9326 Horn, 071 844 75 75, Fax 071 844 75 10
72 Alpin Massivholz AG, Aufeldstr. 9, 5300 Turgi, 056 424 24 14, Fax 056 424 24 28
73 Alpnach Küchen AG, Bergackerweg 5, 4802 Strengelbach, 062 746 86 86
74 Alpnach Schränke AG, Hofmättelstr. 2a, 6055 Alpnach Dorf, 041 672 99 11, Fax 041 672 99 01
75 Alurex Kindt, Südstr. 16, Postfach 221, 3250 Lyss, 032 387 72 81, Fax 032 387 72 82
76 Ambauen Treppen AG, Obere Allmend 10, 6375 Beckenried, 041 620 62 39, Fax 041 620 62 04
77 AMINA Products GmbH, Luzernerstr. 91, 5630 Muri, 056 670 96 60, Fax 056 670 96 61
78 Amorim Flooring (Switzerland) AG WICANDERS, Chamerstr. 12b, 6300 Zug, 041 726 20 20
79 Analytic AG, Breitensteinstr. 58, 8037 Zürich, 044 272 45 30, Fax 044 272 45 42
- 80** Anderhalden AG, Kernserstr. 6, 6056 Kägswil, 041 660 85 85, Fax 041 660 83 20
81 Anson AG Zürich, Friesenbergstr. 108, 8055 Zürich, 044 461 11 11, Fax 044 463 09 26
82 APM R+D Sàrl, Grand Rue 10, 2823 Courcelon, 078 712 48 48, Fax 032 499 00 52
83 Apparatebau J.Schmid AG, Bernstr. 5, 4665 Oftringen, 062 797 26 55, Fax 062 797 62 70
84 Arotec AG, Sagistr. 4, 6275 Ballwil, 041 449 49 00
85 ASSA ABLOY (Schweiz) AG Schlosstechnik, Laufenstr. 172, 4245 Kleinlützel, 061 775 11 11, Fax 061 775 11 77
86 ASTORtec Dichten AG, Zürichstr. 59, 8840 Einsiedeln, 055 418 37 37, Fax 055 418 37 38
87 Atlas Holz AG, Fährhüttenstr. 1, 9477 Trübbach, 081 750 23 23, Fax 081 750 23 20
88 Atro Nubli AG, Industriestr. 33, 8608 Bubikon, 055 243 38 24, Fax 055 243 37 71
89 Aweso AG, Zürcherstr. 35, 8620 Wetzikon, 044 933 01 01
- 90** B + B Fensterbau AG, Töpferweg 16, 3613 Steffisburg, 033 439 77 77, Fax 033 437 03 77
91 Bach Heiden AG, Weidstr. 4a, 9410 Heiden, 071 898 82 30, Fax 071 898 82 31
92 Bachmann Holz in Form GmbH, Rotfarb 17, 8730 Uznach, 055 280 38 39, Fax 055 280 39 89
93 Bälteschwiler AG, Kaisterstr. 3, 5080 Laufenburg, 062 869 41 11, Fax 062 869 41 91
94 Banderet AG Schnittholz + Furniere, Landquartstr. 88, 9320 Arbon, 071 447 88 47, Fax 071 447 88 45
95 Bard AG, Dammstr. 56, 4142 Münchenstein, 061 416 90 00, Fax 061 416 90 10
96 Barlocci GmbH, Lindauerstr. 23, 8317 Tagelswangen, 044 861 01 05, Fax 044 861 01 14
97 Baubedarf Handwerkerzentrum, Muttensstr. 13, 4500 Solothurn, 032 625 61 11
98 Bauder Paul AG, Alte Zugerstr. 16, 6403 Küssnacht am Rigi, 041 854 15 60, Fax 041 854 15 69
99 Baumann AG, Auerstr. 41, 9442 Berneck, 071 737 96 00, Fax 071 737 96 01



**Individual
doors** s.a.



Die Tür ist unser Geschäft –
unsere Partnerschaft ist Ihr Vorteil

**Türen
Fertigtüren
Masstüren
Türfutter
Türrahmen
Stahlzargen
Aluminium-Zargen**

I.D. Individual Doors s.a.

1774 Cousset
Tel. 026 665 91 91

6807 Tavernes TI
Tel. 078 918 02 64

www.individualdoors.ch

HOLZPROFIL

4950 Huttwil, Tel. 062 959 77 88 Fax 062 959 77 78

Profileisten in allen Formen & Farben



www.holzprofil.ch

Schweizer Türenkompetenz

Ein Türsortiment für jede Anforderung

JELD-WEN Schweiz ist mit seinem vielseitigen Portfolio der Türenpartner schlechthin für Schreiner, Architekten und Planer. Mit seinen unterschiedlichen Markenwelten denkt der Traditionsbetrieb schon lange über den Tellerrand hinaus.

Obwohl eingebettet in einen grossen, internationalen Konzern, bekennt sich JELD-WEN Schweiz mit Leidenschaft zu seinen heimischen Wurzeln. Am renovierten und kräftig ausgebauten Standort Bremgarten werden nun alle Kompetenzen gebündelt und Türen mit modernsten Technologien gefertigt. Auch Administration und Logistik wurden erweitert und modernisiert – somit ist JELD-WEN bei der gesamten Abwicklung ein verlässlicher und kompetenter Partner.



Bremgarten – das JELD-WEN Türenkompetenzzentrum.

Traditionell aus Leidenschaft – weltoffen aus Überzeugung

Schon aus der über 100-jährigen Firmenhistorie heraus kennt man bei JELD-WEN die Bedürfnisse der Schreinerpartner wie die eigene Westentasche. Man schätzt das traditionelle Handwerk hoch und kombiniert Werte wie Handschlagqualität und Verlässlichkeit mit den Möglichkeiten und Kompetenzen eines international agierenden Konzerns. Sichtbar wird dies auch in der JELD-WEN Markenlandschaft, mit der so gut wie alle Türenanforderungen abgedeckt werden.



Türen und Zargen für jede Anforderung.

Vier vielseitige Marken – ein starkes Dach

Premium-, Standard- und Funktionstüren, Türenlösungen für den Privatbau genauso wie für die Objektausstattung, Qualitätszargen und vieles mehr – die JELD-WEN Türenwelten lassen keine Wünsche offen. Was sie alle verbindet: Schweizer Handschlagqualität, grösster Respekt vor dem Schreinerhandwerk und ein starkes Verantwortungsgefühl für die Natur und das menschliche Wohlbefinden. So sind höchste Anforderungen hinsichtlich Umwelt und Nachhaltigkeit bei den verwendeten Rohstoffen und Lacken längst Standard bei JELD-WEN.



JELD-WEN bietet mit seinen vier starken Marken die grösste Türenauswahl der Schweiz.

Sie möchten mehr erfahren über die JELD-WEN Markenvielfalt und Türenwelten? Kontaktieren Sie gerne unsere Berater oder besuchen Sie uns für erste Einblicke auf www.jeld-wen.ch

JELD-WEN Schweiz AG
Luzernerstrasse 48
5620 Bremgarten
Telefon 056 648 99 77

tueren@jeldwen.com
www.jeld-wen.ch

DIE GRÖSSTE
TÜRENAUSWAHL
DER SCHWEIZ
LIVE ERLEBEN!



2

**VIER STARKE TÜRENMARKE
LADEN SIE EIN**

Mit den vier Topmarken KELLPAX, JELD-WEN, DANA, BOS bietet JELD-WEN Schweiz ein breites Türen-Sortiment für jede Anforderung und jede Stilrichtung. In den Türegalerien in Bremgarten und Châtel-St-Denis erwartet Sie zudem auf über 400 m² Ausstellungsfläche ein Türenerlebnis der besonderen Art.

Mehr auf www.jeld-wen.ch



- 100** Baumaterial Späth AG, Falkensteinerstr. 13, 4132 Muttenz, 061 641 13 51, Fax 061 641 18 92
- 101 Baumgartner G. AG, Flurstr. 41, 6332 Hagendorn, 041 785 85 85, Fax 041 785 85 00
- 102 Baur Fritz Holzzeugnisse GmbH, Gewerbestr. 3, D-79872 Bernau, +49 7675 90808-0, Fax +49 7675 90808-19
- 103 Bauwerk Group Schweiz AG, Neudorfstr. 49, 9430 St. Margrethen, 071 747 74 74
- 104 BeA-HVV AG, Isenrietstr. 18, 8617 Mönchaltorf, 044 948 13 66, Fax 044 948 16 38
- 105 Belcolor AG Flooring, Zürcherstr. 493, 9015 St. Gallen, 071 313 21 21
- 106 Berg Profile GmbH, Rüschelefeld 1, D-33397 Rietberg, +49 5244 49-0, Fax +49 5244 49-134
- 107 BERGER Technologie GmbH, C.F.L. Löhnerstr. 28E, 3645 Gwatt, 033 336 15 66, Fax 033 336 16 66
- 108 Beschläge U.S.W. AG, Böhrirainstr. 16, 8800 Thalwil, 044 722 90 00, Fax 044 720 30 82
- 109 best wood SCHNEIDER GmbH, Weinfelderstr. 29a, 8560 Märstetten, 071 918 79 79, Fax 071 918 79 78
- 110** Bianchi Holz- und Treppenbau AG, Schulstr. 86, 7302 Landquart, 081 307 20 20, Fax 081 307 20 21
- 111 Bieri Tenta AG, Rothmatte 2, 6022 Grosswangen, 041 984 21 21, Fax 041 984 21 05
- 112 Bietenholz + Müller GmbH, Konstanzerstr. 69, 9500 Wil, 071 910 21 51, Fax 071 910 21 53
- 113 Birrer Holz AG, Sägerei, 6133 Hergiswil b. Willisau, 041 979 11 42, Fax 041 979 15 72
- 114 Bitophon AG Dämmstoffe-Versiegelungen, Kreuzhofstr. 13, 9050 Appenzell, 071 844 80 12, Fax 071 844 80 19
- 115 Blum Julius GmbH Beschlägefabrik, Industriest. 1, A-6973 Höchst, +43 5578 705-0, Fax +43 5578 705-44
- 116 Blumer Fensterwerke AG, Schönengrundstr. 1, 9104 Waldstatt, 071 353 09 53, Fax 071 351 50 70
- 117 Bolleter Composites AG, Brühlstr. 29, 9320 Arbon, 071 446 45 10, Fax 071 446 45 12
- 118 Bossard AG, Steinhäuserstr. 70, 6300 Zug, 041 749 66 11, Fax 041 749 66 22
- 119 Bosshard AG, Morgentalstr. 34, 8355 Aadorf, 052 368 09 10, Fax 052 368 09 38
- 120** Bowag GmbH, Stockbergstr. 7, 8856 Tuggen, 055 445 21 21, Fax 055 445 21 23
- 121 Brauchli J. AG, Allmendstr. 4, 6210 Sursee, 041 926 09 00, Fax 041 926 09 09
- 122 BRAUN AG, Mooswiesstr. 76, 9201 Gossau, 071 388 71 71, Fax 071 388 71 88
- 123 Bubenhofer Karl AG, Hirschenstr. 26, 9201 Gossau, 071 387 41 41, Fax 071 387 41 51
- 124 Bucher Beat AG, Konstanzerstr. 58, 8274 Tägerwilen, 071 666 71 71
- 125 Bühlmann AG, Giessenstr. 11b, 8953 Dietikon, 044 400 45 05, Fax 044 400 45 09
- 126 Carda Tec AG, Windeggstr. 7, 8867 Niederurnen, 043 300 68 88
- 127 Casaton AG, Zürcherstr. 350, 8500 Frauenfeld, 052 723 62 30, Fax 052 723 61 18
- 128 Columbus Treppen AG, Industrie Haslen 12, 9245 Oberbüren, 071 955 96 00, Fax 071 955 96 60
- 129 Cosentino Swiss AG, Industriest. 4, 8732 Neuhaus, 055 533 02 50
- 130** De Ligno AG Steiner Holz, Suhrhardweg 18, 5102 Rapperswil, 062 889 20 00, Fax 062 889 20 09
- 131 Debrunner Acifer AG Zentralschweiz, Werkstr. 2, 6020 Emmenbrücke, 058 235 22 00
- 132 Diem AG, Schreinerei, 9315 Neukirch-Egnach, 071 477 22 32, Fax 071 477 27 39
- 133 Dietrich Isol AG, Industriest. 16, 3700 Spiez, 033 655 60 60, Fax 033 655 60 61
- 134 Divario AG, St. Gallerstr. 57, 9100 Herisau, 071 354 88 22, Fax 071 354 88 90
- 135 DM Bau AG, Wiesenstr. 1, 9463 Oberriet, 071 763 70 20, Fax 071 763 70 25
- 136 Döbel Holz AG, Sigismühle 4, 5703 Seon, 062 769 70 30, Fax 062 769 70 40
- 137 DOM Schweiz AG, Breitenstr. 11, 8852 Altendorf, 055 451 07 07, Fax 055 451 07 01
- 138 Dörig Metallbau AG, St. Pelagibergstr. 20, 9205 Waldkirch, 071 434 60 20
- 139 Dörken AG, Talstr. 47, 4144 Arlesheim, 061 706 93 30, Fax 061 706 93 35
- 140** Dornbracht Schweiz AG, Letziweg 9, 4663 Aarburg, 062 787 20 30, Fax 062 787 20 40
- 141 Dosteba AG, Länggenstr. 27, 8184 Bachenbülach, 043 277 66 00
- 142 Drechslererei Stöckli AG, Schulstr. 339, 4245 Kleinküttel, 061 771 06 02, Fax 061 771 06 45
- 143 Dürst AG Lager und Fördertechnik, Dietschwil - Remis 73, 9533 Kirchberg, 071 932 17 10, Fax 071 932 17 12
- 144 Egg Holz Kälin AG, Eggerstr. 1, 8847 Egg, 055 418 90 82
- 145 EgoKiefer AG, Hohenemserstr. 32, 9444 Diepoldsau, 071 757 33 33
- 146 Eisenring Gebr. AG, Flawilerstr. 18, 9201 Gossau, 071 388 19 00
- 147 Eisenring Hans AG Natursteinwerk, Steinwerkstr. 1, 9548 Mätzingen, 052 766 27 66, Fax 052 766 27 67
- 148 ekey biometric systems Est., Schaanerstr. 13, 9490 Vaduz, 071 560 54 80
- 149 Elsasser-Peter AG, Hauptstr. 27, 5726 Unterkulm, 062 776 11 55, Fax 062 776 22 42

Das Dach für Türen

Der Arbonia-Konzern hat auf Anfang Jahr seinen Markenauftritt konsolidiert.

So hat er für Fachpartner die Türenkompetenz in der starken Dachmarke «Arbonia» vereint. Der Qualität von Service und Produkten schadet das nicht, ganz im Gegenteil.

ARBONIA

Im Rahmen einer strategischen Marken Anpassung bündelt der Arbonia-Konzern seine Türenkompetenz unter der starken Dachmarke «Arbonia». In diesem Zuge wird die bisherige Marke RWD Schlatter für Schweizer Fachpartner abgelöst. Die Arbonia-Gruppe besteht heute aus 13 Unternehmen sowie zwei Beteiligungen und bietet Lösungen immer mit dem gleichen Anspruch, der gleichen Serviceorientierung, der Qualität, Funktionalität und dem Design für die jeweilige Zielgruppe und Ansprüche.

Ein vielseitiger Strauss an Lösungen

Arbonia bietet «one face to the customer» und geht dennoch weit darüber hinaus, und das mit dem gesamten Portfolio. Fachpartner werden künftig direkt von Arbonia betreut und profitieren dabei von einem deutlich erweiterten Produktportfolio. Anstelle einzelner Markenlösungen erwartet die Partner – zum Beispiel Schreinereien – künftig ein vielseitiger und hochwertiger Blumenstraus an Produkten aus dem gesamten Arbonia-Konzern. Sorgfältig aufeinander abgestimmt und ideal ausgerichtet auf die unterschiedlichen Anforderungen im Baugeschäft.



Tür mit Linoleum-Oberfläche



Referenz Circle Zürich Flughafen

Die Kundschaft steht im Mittelpunkt

Unter dem Motto «Better together» («Besser gemeinsam») schweisst Arbonia alle Marken zusammen. Arbonia stellt die Kunden konsequent in den Mittelpunkt und bietet passende Lösungen sowie weiterentwickelte Produkte. Gemeinsam mit dem Handel werden diese als stimmiges Gesamtpaket aus Beratung, Service und Lieferung bereitgestellt. Das Schweizer Arbonia-Vertriebsteam ist Teil des Komplettanbieters RWD Schlatter, der seinen Partnern ganzheitliche Türlösungen aus einer Hand bietet.

Auch wenn sich der Markenauftritt verändert, bleibt eines gleich: Das eingespielte Team steht den Partnern – wie den Schreiner:innen – weiterhin mit vollem Engagement zur Seite. Die persönliche, kompetente und kundennahe Betreuung bleibt in gewohnter Qualität bestehen.



Hauptsitz Arbonia

Bilder: RWD Schlatter AG

RWD Schlatter AG
 St. Gallerstrasse 21
 9325 Roggwil
 Telefon 071 454 63 00

handel-ch@arbonia.com
 swiss.arbonia.com

GEWA Holz GmbH

Langnaustrasse 20
 3533 Bowil

Tel. +41 (0)78 444 14 16
 gewa@gewa.swiss
 www.gewa.swiss



Ihr Spezialist für Treppenhandläufe

- 150** Emmenegger Sägerei GmbH, Dorf 7, 6113 Romoos, 041 480 29 48, Fax 041 480 34 48
- 151 Engel AG, Gottstattstr. 16, 2504 Biel/Bienne, 032 346 16 16, Fax 032 346 16 60
- 152 ENTLA AG Das Türenwerk im Entlebuch, Russacher 14, 6162 Entlebuch, 041 480 14 62
- 153 etm Elsässer Türen Management, Hauptstr. 89, 4853 Murgenthal, 062 926 32 66, Fax 062 926 21 15
- 154 Etter & Co. AG, Espenmatt 1, 9220 Bischofszell, 071 424 21 21, Fax 071 424 21 31
- 155 EURDSTARO AG, Industriestr. 81, 6034 Inwil, 041 449 60 60, Fax 041 448 26 41
- 156 EuroTec GmbH, Unter dem Hofe 5, D-58099 Hagen, Westf., +49 2331 62450
- 157 EVVA Sicherheitstechnologie AG, Erlenstr. 4A, 6343 Rotkreuz, 041 511 77 66, Fax 041 511 76 88
- 158 Fährdich Jakob, Luzernerstr. 62, 6353 Weggis, 041 390 14 32, Fax 041 390 14 43
- 159 Fehr Braunwalder AG, Zürcherstr. 501, 9015 St. Gallen, 071 282 47 77, Fax 071 282 47 99
- 160** Feldmann + Co. AG, Kirchenfeldstr. 35, 3250 Lyss, 032 387 13 30, Fax 032 384 42 35
- 161 Fenster Bünter AG, Brisenstr. 2, 6382 Büren, 041 619 70 80, Fax 041 619 70 81
- 162 Fenster Dörig AG, Blattenheimatstr. 2b, 9050 Appenzell, 071 787 87 80, Fax 071 787 18 72
- 163 Fenster Müller AG, Niesenweg 16, 3063 Ittigen, 031 921 00 44, Fax 031 921 47 56
- 164 Fisolan AG, Biglenstr. 505, 3077 Enggstein, 031 838 40 40, Fax 031 839 76 30
- 165 Fitness-Partner AG, Wiesentalstr. 14, 9425 Thal, 71 898 40 00
- 166 fwo Industrie Schwarzland, Sommerstr. 37, 8580 Amriswil, 071 424 66 66, Fax 071 424 66 67
- 167 Flachglas (Schweiz) AG, Zentrumstr. 2, 4806 Wikon, 062 745 00 30, Fax 062 745 00 33
- 168 Flexo-Handlauf GmbH, Hauptstr. 70, 8546 Islikon, 052 534 41 31
- 169 Flumroc AG, Industriestr. 8, 8890 Flums, 081 734 11 11
- 170** Flüttsch Holz AG, Sägenstr. 8, 7302 Landquart, 081 300 07 60
- 171 Formex AG, Grüngenstr. 19, 4416 Bubendorf, 061 935 22 11, Fax 061 935 22 55
- 172 Formtech AG, Püntstr. 2, 8492 Wila, 052 397 22 22, Fax 052 397 22 20
- 173 Fraefel AG, Lerchenfeld, 9601 Lütisburg Station, 071 982 80 80
- 174 Franke Industrie AG, Dorfbachstr. 2, 4663 Aarburg, 062 787 31 31, Fax 062 791 67 61
- 175 Franke Küchentechnik AG, Franke-Str. 2, 4663 Aarburg, 062 787 31 31
- 176 Frehner Holzbau AG, Rotenwies 1, 9056 Gais, 071 791 70 00, Fax 071 791 70 01
- 177 FSB Franz Schneider Brakel GmbH + Co KG, Nieheimer Strasse 38, D-33034 Brakel, +49 5272 6080
- 178 FT Fenstertechnik Küchen- & Holzbau AG, Bittertenstr. 12, 4702 Oensingen, 062 388 32 88
- 179 FTA AG, Suhrenmattstr. 18, 5035 Unterentfelden, 062 737 04 04, Fax 062 737 04 08
- 180** Filterer AG, Industriestr. 35, 9430 St. Margrethen, +43 5577 81300
- 181 Galli Holzbau AG, Subingenstr. 7, 4543 Dertingen, 032 614 11 26
- 182 Gasser HP AG, Industriestr. 45, 6078 Lungern, 041 666 25 35, Fax 041 666 25 30
- 183 GAWO Gasser AG, Entlebucherstr. 46, 6110 Wolhusen, 041 492 60 90, Fax 041 492 60 91
- 184 Geiser Rudolf AG, Chasseralstr. 12, 4901 Langenthal, 062 916 15 15, Fax 062 916 15 00
- 185 Gentsch AG Werbung, Ebnatstr. 127, 8200 Schaffhausen, 052 625 94 37, Fax 052 624 62 64
- 186 Gerber-Vogt AG, Binningerstr. 107, 4123 Allschwil, 061 487 00 00, Fax 061 487 00 05
- 187 Gesni AG, St. Gallerstr. 80, 9500 Wil, 071 912 12 82, Fax 071 912 12 85
- 188 Glaromat AG, Im Fennen 3, 8867 Niederurnen, 055 617 21 30, Fax 055 617 21 38
- 189 Glas Marte GmbH, Brachsenweg 39, A-6900 Bregenz, +43 5574 6722-0, Fax +43 5574 6722-55
- 190** Glas Reinhard AG, Sonnmattthof 1, 6023 Rothenburg, 041 319 40 00, Fax 041 319 40 01
- 191 GOMA Matter AG, Klotenerstr. 8, 8153 Rümlang, 044 817 00 41, Fax 044 817 30 67
- 192 Grass GmbH, Grass Platz 1, A-6973 Höchst, +43 5578 701 0, Fax +43 5578 701 59
- 193 Gretschi-Unitas AG, Industriestr. 12, 3422 Rüdfligen, 034 448 45 45, Fax 034 445 62 49
- 194 Greutol AG, Libemstr. 28, 8112 Otelfingen, 043 411 77 77, Fax 043 411 77 78
- 195 H&T Raumdesign AG, Rohrerstr. 20, 5000 Aarau, 062 835 70 30, Fax 062 835 70 01
- 196 Habis Technik AG, Glatthaldestr. 18, 9230 Flawil, 071 394 00 20, Fax 071 394 00 29
- 197 Haerry & Frey AG, Widenmatt 2, 5712 Beinwil am See, 062 765 04 04, Fax 062 765 04 05
- 198 Häfele Schweiz AG, Dammstr. 29, 8280 Kreuzlingen, 071 686 82 20
- 199 Hager Zierbeschläge AG, Windeggstr. 7, 8867 Niederurnen, 055 617 21 60, Fax 055 617 21 66

Panikschlösser für Sicherheit aus drei Richtungen

Rettung von Menschenleben einerseits, Schutz von Eigentum andererseits – selbstverriegelnde Panikschlösser können beides.

Ein Panikschloss wird dann eingesetzt, wenn eine Tür zu jeder Zeit von innen geöffnet werden können muss, obwohl sie gleichzeitig von aussen verschlossen ist. Durch die Panikschloss-Funktion sind Türen mit einem Handgriff schnell zu öffnen. Der automatische Selbstverriegelungsmechanismus sorgt für einen sicheren Verschluss, sobald die Tür zufällt.



Bei der Absicherung von Fluchtwegen ermöglichen selbstverriegelnde Panikschlösser also ein sicheres Verlassen des Gebäudes für Notausgänge und gemäss SN EN 1125 für den Einsatz in Verbindung mit Panikverschlüssen. Deshalb bieten Panikschlösser drei grundlegende Funktionen, die für eine erhöhte Gebäudesicherheit eine wichtige Rolle spielen: schnelle Öffnung im Notfall, kontrollierter Zutritt und zuverlässiger Einbruchschutz.

Je nach Lösungsanforderung kommen unterschiedliche Panikschlösser zum Einsatz. In mechanischer, elektrischer Form oder auch als motorbetriebene Variante. Eine mechanische Selbstverriegelung sorgt für einen sicheren Verschluss, sobald die Türe zufällt. Elektromechanische Panikschlösser hingegen eignen sich für Objektüren, deren Status überwacht werden soll, oder auch in Kombination mit einem Fluchtwegsicherungssystem.

Rückmeldekontakte des Schlosses ermöglichen die Überwachung von Falle, Riegel, Zylinder und Drücker. Schliesslich bieten motorisierte Panikschlösser optimalen Komfort und Barrierefreiheit. Dank einer externen Steuerung lassen sie sich als autarkes System mit vollem Funktionsumfang betreiben. Die Schlösser können auch direkt an die dormakaba Fluchtwegsicherung SafeRoute oder den Drehflügeltürantrieb ED100/250 angeschlossen werden. Ein weiteres Highlight der motorisierten 2000er DCW-Panikschlösser ist die LED-Statusanzeige, die für eine vereinfachte Installation und Inbetriebnahme sorgt. Sie zeigt sowohl den gewählten Betriebsmodus als auch gegebenenfalls Fehlermeldungen an.

Die neuen Panikschlösser von dormakaba sind in verschiedenen Ausführungen erhältlich. Für Vollblatt- oder Profiltüren, Holz- oder Stahltüren und 1- oder 2-flügelige Türen. Um verschiedenste Ausstattungsanforderungen an Türen bedarfsgerecht und komfortabel umzusetzen, steht zudem ein umfangreiches Zubehörsortiment zur Verfügung.

Mehr erfahren unter: <https://www.dormakaba.ch/de/panikschloss>

dormakaba Schweiz AG
Mühlebühlstrasse 23
8620 Wetzikon
Telefon 0848 85 86 87
Fax 044 931 63 85

info.ch@dormakaba.com
www.dormakaba.ch

Panikschlösser für Sicherheit aus drei Richtungen

Mit erhöhten Anforderungen wächst stetig auch die Funktionsvielfalt der Panikschlösser. Entdecken Sie das gesamte Panikschloss Sortiment von dormakaba und mit der Bestellhilfe das richtige Schloss für Ihre Türanforderungen:

www.dormakaba.ch/de/panikschloss



- 200** HAMOTEC AG, Ruchwiesenstr.5, 8157 Dieledorf, 044 854 70 80, Fax 044 854 70 89
- 201 Häring & Co. AG, Sisslerstr. 15, 5074 Eiken, 062 826 86 86, Fax 062 826 86 87
- 202 Hartweg Holz AG, Furtbachstr. 7, 8107 Buchs, 044 847 10 47
- 203 Haupt AG, Rosswieschstr. 28, 6017 Ruswil, 041 496 77 77
- 204 Hawa Sliding Solutions AG Standort Sirmach, Wierstr. 90, 8370 Sirmach, 044 787 17 17, Fax 044 787 17 18
- 205 Hawa Sliding Solutions AG, Untere Fischbachstr. 4, 8932 Mettmenstetten, 044 787 17 17, Fax 044 787 17 18
- 206 HBT-ISOL AG, Im Stetterfeld 3, 5608 Stetten, 056 648 41 11
- 207 HEBGO AG, Industriestr. 62, 4657 Dulliken, 062 295 54 34
- 208 Hecht Holzbau AG, Rigistr. 11a, 6210 Sursee, 041 925 18 40, Fax 041 925 18 49
- 209 HedingerHolz AG Sägen - Handeln - Verpacken, Sägereistr. 8, 8217 Wilchingen, 052 687 05 50
- 210** Heinrich Kuper GmbH&Co.KG, Heinrich-Kuper-Str. 10-15, D-33397 Rietberg, +49 5244 9840, Fax +49 5244 984201
- 211 Herholz AG, St. Gallerstr. 11, 8353 Elgg, 056 484 60 00
- 212 Herzig AG, Hauptstr. 2, 5035 Unterenfelden, 062 737 08 08
- 213 Herzog-Erniger AG, Rainacherstr. 47, 6012 Obernau, 041 317 50 50, Fax 041 317 50 59
- 214 HGC Handel AG Gebäudehülle & Holz, Stauffacherquai 46, 8022 Zürich, 044 296 62 11
- 215 Hilti (Schweiz) AG, Kalchbühlstr. 22, 8038 Zürich, 0844 84 84 85, Fax 0844 84 84 86
- 216 Hohl Arnold AG Werkzeugschärferei, Letzwiesstr. 2, 9604 Lütisburg, 071 931 37 60, Fax 071 931 11 45
- 217 Holz & Funktion AG, Kreuzmatt 2, 6242 Wauwil, 041 984 13 00, Fax 041 984 13 01
- 218 Holz + baustoff ag, buchs, Langäulistr. 68, 9470 Buchs, 081 750 58 00, Fax 081 750 58 01
- 219 Holzbau Bucher AG, Untergasse 11, 6064 Kerns, 041 666 07 07, Fax 041 666 07 17
- 220** Holzbau Frammelsberger G. GmbH, Raiffeisenstr. 11-13, D-77704 Oberkirch, Baden, +49 7802 93 86-0, Fax +49 7802 93 86-25
- 221 Holzbau Hunziker AG, Schiltwald 600, 5046 Walde, 062 726 21 26, Fax 062 726 21 64
- 222 Holzbiegwerk Winkler AG, Bahnhofstr. 25, 5316 Felsenau, 056 246 16 40, Fax 056 246 22 70
- 223 Holz-Import Hämmerli AG, Binzhaldenstr. 9a, 8636 Wald, 055 937 44 55, Fax 055 937 53 12
- 224 Holzimprägnierwerk AG, St. Pelagibergstr. 34, 9205 Waldkirch, 071 433 10 33, Fax 071 433 10 86
- 225 Holzplatten AG, Weberrütistr. 10, 8833 Samstagern, 044 786 90 60, Fax 044 786 90 61
- 226 Holzpunkt AG, Felseneggstr. 1, 8492 Wila, 052 397 20 20, Fax 052 397 20 25
- 227 Hörmann Schweiz AG, Nördringstr. 14, 4702 Oensingen, 0848 463 762, Fax 062 388 60 61
- 228 Huber Fenster AG, St. Gallerstr. 57, 9100 Herisau, 071 354 88 11, Fax 071 354 88 10
- 229 HUFA-ROLLEN AG, Risweg 19, 4624 Härkingen, 062 398 29 39, Fax 062 398 24 28
- 230** Hunziker AG Thalwil, Tischenkostr. 75, 8800 Thalwil, 044 722 81 11
- 231 Hüsler Massivholz AG, Neumüll 5, 6017 Ruswil, 041 496 70 00, Fax 041 496 70 07
- 232 HwR AG, Moos 1, 3772 St. Stephan, 033 729 16 20
- 233 IBZ Industrie AG, Webereistr. 68, 8134 Adliswil, 044 711 10 90, Fax 044 711 10 91
- 234 IMMER AG, Glütschbachstr. 71, 3661 Uetendorf, 033 346 61 61, Fax 033 346 61 62
- 235 Imprägnierwerk Willisau, Ostergauerstr. 10, 6130 Willisau, 041 972 80 00
- 236 Interholco AG, 6340 Baar, 6340 Baar, 041 767 03 03, Fax 041 767 03 00
- 237 Internorm Ausstellung Mittelland, Römerstr. 25, 5502 Hunzenschwil, 0848 00 33 33
- 238 ISOCELL SCHWEIZ AG, Herbergstr. 29, 9524 Zuzwil, 071 940 06 72
- 239 isofloc AG, Soorpark, 9606 Bütschwil, 071 313 91 00, Fax 071 313 91 09
- 240** James Hardie Europe GmbH Schweiz, Südstr. 4, 3110 Münsingen, 031 724 20 20
- 241 Janico Management AG, Zürcherstr. 350, 8500 Frauenfeld, 052 723 63 30, Fax 052 723 63 18
- 242 Jansen AG, Industriestr. 34, 9463 Oberriet, 071 763 91 11
- 243 Jungheinrich AG, Holzikerstr. 5, 5042 Hirschtal, 062 739 31 00
- 244 Kaindl M. GmbH, Kaindlstr. 2, A-5071 Wals, +43 662 85 88 0, Fax +43 662 85 13 31
- 245 Kämpf AG Planung und Holzbau, Suhrhardweg 6, 5102 Rapperswil, 062 889 16 00, Fax 062 889 16 01
- 246 Kasper AG Schreinerei - Raumgestaltung, Hermannstr. 5a, 8570 Weinfelden, 071 626 22 33, Fax 071 626 22 34
- 247 Kaufmann Oberholzer AG, Feldstr. 6, 9215 Schönenberg, 071 644 92 92
- 248 Keilzinkwerk Hunkeler AG, Unterdorf 18, 6246 Altishofen, 062 834 44 99, Fax 062 834 44 90
- 249 Keiser Xaver Zimmerei Zug AG, Chollerstr. 30, 6300 Zug, 041 740 16 16, Fax 041 740 16 60

idevo

Kanten seit 1975

Einfach. Flexibel. Fair.

Die passende Kante
zur Platte von Ihrem
regionalen Fachhändler.



Ihr zuverlässiger Partner in allen Kantenfragen

Wir beschichten, konfektionieren und liefern sämtliche Kantenprodukte als Partner des Furnier- und Spanplattenhandels. Flexibel, kurzfristig und auch in Kleinstmengen, seit 1975.



«Die enge Zusammenarbeit zwischen Idevo und dem regionalen Furnier- und Spanplattenhandel macht die Abwicklung für unsere Kunden einfach, zuverlässig und flexibel.»

Idevo AG
Eptingerstrasse 23
CH-4436 Oberdorf

T +41 61 965 93 93
M info@idevo.ch
www.idevo.ch

Valery Gerber,
Geschäftsführer Idevo

Stahlzargen in perfekter Kombination mit Holztüren



Der richtige Rahmen für Ihre Türen.
Stark – um die dynamischen Kräfte
des Türblatts aufzunehmen.
Stabil – um die Wandkanten zu schützen.
Filigran – um höchsten architektonischen
Anforderungen zu entsprechen.

- 250** Keller Fensterbau-Schreinerei AG, Toggenburgerstr. 13, 9602 Bazenhaid, 071 931 18 68, Fax 071 931 20 11
- 251 Keller Treppenbau AG, Moosstr. 7, 3322 Urtenen-Schönbühl, 031 858 10 10, Fax 031 858 10 20
- 252 Keller W. AG, Abt Bedastr. 22, 9245 Oberbüren, 071 951 73 11
- 253 Keller Zargen AG, St. Gallerstr. 11, 8353 Elgg, 052 368 56 00
- 254 Keller Zübenwangen AG, Ebnfeld 2, 9523 Zübenwangen, 071 945 90 90, Fax 071 945 90 91
- 255 Kiener + Wittlin AG, Waldeckweg 19, 3053 Münchenbuchsee, 031 868 61 11, Fax 031 869 61 20
- 256 KIFA AG, Sägestr. 2, 8355 Aadorf, 052 368 41 21
- 257 Knauf AG, Kägenstr. 17, 4153 Reinach, 058 775 88 00
- 258 Knecht & Co. AG, Täferstr. 33, 5405 Baden, 056 484 55 00, Fax 056 484 55 01
- 259 Knuchel Farben AG Farben + Lacke, Steinackerweg 13, 4537 Wiedlisbach, 032 636 50 40, Fax 032 636 50 45

- 260** KDCH Group AG, Birgistr. 3, 8304 Wallisellen, 044 877 78 79, Fax 044 877 78 00
- 261 Konsolen AG, Hauptstr. 30, 4417 Ziefen, 061 931 20 20, Fax 061 931 20 21
- 262 Kuhn Design AG, Gellerstr. 212, 4052 Basel, 061 327 40 40, Fax 061 327 40 41
- 263 Kung Gebr. AG Säge- und Hobelwerk, Menznauerstr. 17, 6130 Willisau, 041 970 16 16, Fax 041 970 39 16
- 264 Kung Platten AG Bau- und Holzwerkstoffe, Menznauerstr. 15, 6130 Willisau, 041 972 76 76, Fax 041 972 76 77
- 265 Kuratle & Jaeger AG, Bahnhofstr. 311, 5325 Leibstadt, 058 470 60 60, Fax 058 470 60 61
- 266 Kuratle & Jaeger AG, Industrie Nord 8, 5643 Sins, 041 789 61 61, Fax 041 789 61 60
- 267 Kuratle & Jaeger AG, Industriest. 1, 4704 Niederbipp, 032 626 00 00, Fax 032 626 00 09
- 268 Kuratle & Jaeger AG, Industriest. 24, 5036 Oberentfelden, 062 737 70 20, Fax 062 737 70 30
- 269 Kuratle & Jaeger AG, Industriest. 25, 9430 St. Margrethen, 071 747 82 82, Fax 071 747 82 92

- 270** Kuratle & Jaeger AG, Mülibachstr. 40, 8107 Buchs, 058 470 63 10
- 271 Kuratle & Jaeger AG, Weinfelderstr. 31, 8560 Märstetten, 058 470 69 59
- 272 Kuratle & Jaeger AG, Wölferstr. 17, 4414 Füllinsdorf, 061 906 55 55, Fax 061 906 55 50
- 273 KWC Franke Water System AG, Hauptstr. 57, Postfach 179, 5726 Unterkulm, 062 768 68 68, Fax 062 768 61 62
- 274 Kyocera Senco Schweiz AG, Rothusstr. 23, 6331 Hünenberg, 043 244 10 50
- 275 Lamifix AG, Janahof 7, 8722 Kaltbrunn, 055 225 48 48, Fax 055 225 48 44
- 276 Landolt Fritz AG, Bahnhofstr. 35, 8752 Näfels, 055 618 51 59
- 277 Lärmschutz Keller AG, Seebleichstr. 50, 9401 Rorschach, 071 858 26 40, Fax 071 858 26 49
- 278 Lehmann Arnegg AG, Hirschbergstr. 16, 9200 Gossau, 071 388 99 88, Fax 071 388 99 89
- 279 Lehmann Holzwerk AG, Erlenhof, 9200 Gossau, 071 388 58 58

- 280** Lignokustik AG, Unterhaltenstr. 32, 8717 Benken, 055 293 24 00, Fax 055 293 24 01
- 281 LIGNOTREND Produktions GmbH, Steinbachstr. 41, D-79809 Weilheim, +49 7755 9200-0, Fax +49 7755 9200-55
- 282 Lignotrend Schweiz by Holz & Funktion AG, Kreuzmatt 2, 6242 Wauwil, 041 984 13 09
- 283 Lindner Suisse GmbH, Bleikenstr. 98, 9630 Wattwil, 071 987 61 51, Fax 071 987 61 59
- 284 Link Beschlagtechnik AG, Industriest. 16b, 8604 Volketswil, 044 300 68 80, Fax 044 300 68 81
- 285 LTW Ladenbautechnik AG, Murgenthalerstr. 81, 4628 Woltwil, 062 926 30 40, Fax 062 926 30 65
- 286 Luzi Rollläden, Gupfstr. 3, 8344 Bäretswil, 044 939 11 23
- 287 Manser Handwerkercenter AG, Pündtstr. 1, 9320 Arbon, 071 440 40 40
- 288 Mapei Suisse SA, Route Principale 127, 1642 Sorens, 026 915 90 00
- 289 MAPO AG, Europa-Str. 12, 8152 Glattbrugg, 044 874 48 48, Fax 044 874 48 18

- 290** Marmobisa AG, Gewerbehau Mühle, 6245 Ebersecken, 062 748 70 50, Fax 062 748 70 55
- 291 Maugweiler GmbH, Chilchweg 10, 8461 Oerlingen, 052 319 11 46, Fax 052 319 12 47
- 292 Maurer Magnetic AG, Industriest. 8, 8627 Grüningen, 044 936 60 30, Fax 044 936 60 48
- 293 Mayer & Co Beschläge GmbH, Alpenstr. 173, A-5020 Salzburg, +43 662 6196 0, Fax +43 662 6196 881458
- 294 MEGA GOSSAU AG, Langfeldstr. 6, 9201 Gossau, 071 388 91 11, Fax 071 388 91 91
- 295 MeisterWerke Schulte GmbH, Johannes-Schulte-Allee 5, D-59602 Rütten-Meiste, +49 2952 816-0
- 296 Metabo (Schweiz) AG, Bodenackerstr. 5, 8957 Spreitenbach, 056 418 34 34, Fax 056 418 34 35
- 297 MGS Naturstein AG, Böndlerm 4, 5420 Ehrendingen, 056 203 18 60, Fax 056 203 18 61
- 298 Michel + Jenni AG, Hühnerhubelstr. 69, 3123 Belp, 031 818 18 18, Fax 031 818 18 19
- 299 mobil Werke AG, Littenbachstr. 1, 9442 Berneck, 071 747 81 81, Fax 071 747 81 91

Zeitlose Ästhetik trifft moderne Präzision: Die Renaissance der Espagnolette

In der modernen Architektur wird das Fenster oft auf seine reine Funktion reduziert. Doch erst der Beschlag verleiht der Fensterfläche Charakter und Tiefe. Die Espagnolette ist dabei weit mehr als ein technischer Verschluss: Sie ist ein gestalterisches Statement, das Handwerk, Geschichte und Design auf einer vertikalen Achse vereint.



Schlössli Kirchlindach: Von aussen ein historisches Aussehen von einst, innen stilvoll modern renoviert. Der Beschlag zielt die besonderen Sprossen-Fenster.

Individualität als Standard

Ob im puristischen Industrial-Design eines Neubaus, der sensiblen Sanierung eines historischen Altbaus oder im rustikalen Holzbau – die Wirkung einer Espagnolette definiert sich über das Detail. Durch eine umfassende Auswahl an Ruderformen, Materialien und Oberflächenveredelungen lässt sich jedes Stück individuell konfigurieren.



Zytglogge Bern: Ein Beschlag neu und massiv mit dem Aussehen, als hätte er schon barocke Tage erlebt. Das Pfeifenruder mit besonderem historischem Finish.

Ergänzt wird dieses Sortiment durch unsere smarten Einbohrbänder. Da deren Drehteile aus einem Stück gefertigt werden, entfallen störende Gewindeverbindungen oder Aufsteckhülsen.

Das Resultat ist eine authentische Optik gepaart mit praktischen Einstellmöglichkeiten, die höchste Ansprüche an Haptik und Langlebigkeit erfüllt.



Angelehnt an die historischen Formen – Vase, Spitze, Eichel – sind die Enden unserer Einbohrbänder auch schlicht bombiert erhältlich.

Von der Manufaktur in die digitale Planung

Wo das Standardsortiment an seine Grenzen stösst, beginnt die Arbeit in unserer Beschläge-Manufaktur in Grünen. Wir verbinden traditionelle Ästhetik mit zukunftsweisenden Prozessen:

- 3D-CAD & Rendering: Wir visualisieren Entwürfe bereits in der Planungsphase, um eine präzise Abstimmung mit Architekten und Bauherren zu gewährleisten.
- Prototyping: Mittels 3D-Druck erstellen wir Funktionsmuster, um Ergonomie und Mechanik vor der eigentlichen Fertigung zu perfektionieren.
- Hybride Lösungen: Auch moderne Getriebeverschlüsse lassen sich durch unsere aufgesetzten Espagnoletten und Zierbänder optisch veredeln, ohne auf zeitgemässen Komfort und Sicherheit verzichten zu müssen.



Das beliebte Neuenburger-Zierruder mit unseren neuen Ruder-schlaufen antik im natürlichen Oberflächenfinish Patina gussgrau.

Wirtschaftlichkeit und Denkmalpflege im Einklang

Die enge Zusammenarbeit mit der Denkmalpflege, Architekten und Schreimern steht für uns an oberster Stelle. Dabei beweisen wir, dass historische Treue und Wirtschaftlichkeit keine Gegensätze sind.

Wir optimieren unsere Beschläge konsequent auf Montagefreundlichkeit, um dem Fensterbauer effiziente Abläufe zu ermöglichen. So entstehen Lösungen, die formal überzeugen, funktional begeistern und wirtschaftlich am Puls der Zeit bleiben – vom exklusiven Einzelstück bis zur Serie.

werk14 AG
Fabrikstrasse 14
3455 Grünen
Telefon 034 432 41 11

info@werk14.ch
www.werk14.ch



Espagnoletten - Tradition, die begeistert

werk14 mehr wert partner

werk14 AG
Fabrikstrasse 14
CH-3455 Grünen / BE
T +41 34 432 41 11
info@werk14.ch

Ob Sie ein historisches Erbe renovieren oder Ihrem Neubau einen zeitlosen Charakter verleihen möchten – wahre Eleganz zeigt sich im Detail. Mit unserem traditionellen Espagnoletten-Sortiment oder massgefertigten Sonderlösungen setzen Sie Akzente, die Funktion und Ästhetik perfekt vereinen.

Dank präziser, zeitgemässer Herstellungsprozesse bieten wir Ihnen massgefertigte Beschläge zu einem fairen Preis.

Fragen Sie uns an oder besuchen Sie uns direkt in unserer Manufaktur in Grünen und lassen Sie sich von unserem Handwerk begeistern.

- 300** Morath AG, Paradiesrain 6, 4123 Allschwil, 061 481 99 11
 301 MOSER GmbH & Co. KG, Industriestr. 2, D-78585 Bubsheim, +49 7429-9415 0
 302 MÜLLEX eine Marke der A. & J. Stöckli AG, Ennetbachstr. 40, 8754 Netstal, 055 645 55 80
 303 Murer Holzwerke AG, Ober Sagi 1, 6362 Stansstad, 041 610 11 73, Fax 041 610 11 33
 304 NAEF AG, Tobelli 4, 9042 Speicher, 071 344 12 45, Fax 071 344 16 03
 305 Naturo Flooring AG, Allmendstr. 4, 6210 Sursee, 041 926 09 50, Fax 041 926 09 51
 306 Nerling Systemräume GmbH, Stöckhofstr. 16-18, D-71229 Leonberg, +49 7152 979830, Fax +49 7152 72460
 307 Nestro-Lufttechnik GmbH, An der Wethau 1, D-07619 Schkölten, +49 36694 410, Fax +49 36694 41 260
 308 Niedermann Holz GmbH, Kellenstr. 40, 9463 Oberriet, 071 750 00 90, Fax 071 750 00 91
 309 Normstahl Schweiz AG, Industriestr. 1, 9462 Montlingen, 071 763 97 97, Fax 071 761 27 90
- 310** Nüssli (Schweiz) AG, Hauptstr. 36, 8536 Hüttwilen, 052 748 22 11, Fax 052 748 22 00
 311 Obrist Handelsfirma GmbH, Neuhusstr. 9, 6234 Triengen, 041 370 91 82, Fax 041 370 91 82
 312 OPD Oeschger AG, Steinackerstr. 68, 8302 Kloten, 044 804 33 11, Fax 044 804 33 99
 313 peka-metall AG, Luzernerstr. 20, 6295 Mosen, 041 919 94 00, Fax 041 919 94 10
 314 Permapack AG, Reitbahnstr. 51, 9401 Rorschach, 071 844 12 12
 315 Peterhans Handwerkercenter AG, Landstr. 4, 5436 Würenlos, 056 268 69 69, Fax 056 268 69 68
 316 pewag Suisse AG, Hasentalstr. 8, 8934 Knonau, 044 768 55 55, Fax 044 768 55 30
 317 PLANTAG Schweiz GmbH, Aurütelstr. 4, 8552 Felben-Wellhausen, 052 765 13 92
 318 Plattform Laubholzplatten AG, Grundstr. 12, 6343 Rotkreuz, 041 240 73 46, Fax 041 240 16 37
 319 poesia holding ag, Grenzweg 3, 5726 Unterkulm, 062 832 32 32, Fax 062 832 32 31
- 320** Pollmeier Massivholz GmbH & Co. KG, Pfersdorfer Weg 6, D-99831 Creuzburg, +49 36926 945 0
 321 Prebena AG Schweiz, Glütschbachstr. 76, 3661 Letendorf, 033 346 61 81, Fax 033 346 61 82
 322 profine GmbH, Zweibrücker Strasse, D-66954 Pirmasens, +49 6331 561520
 323 Promat AG, Industriestr. 3, 9542 Münchwilen, 052 320 94 00, Fax 052 320 94 02
 324 PVA AG, Talstr. 8, 8852 Altendorf, 065 451 95 95
 325 Räber Alois, Ferrenstr. 6, 6277 Kleinwangen, 041 910 19 39, Fax 041 910 22 39
 326 Reichert Holztechnik GmbH & Co. KG, Spielberger Strasse 8, D-72285 Pfalzgrafenweiler, +49 7445 8503 0, Fax +49 7445 8503 13
 327 REUPLAN Reumiller Ges.m.bH & Co KG, Inselstr. 5, A-6971 Hard, +43 5574 73264-0, Fax +43 5574 73264-10
 328 Rigips AG, Täferstr. 11b, 5405 Baden-Dättwil, 062 887 44 44
 329 Rikli AG, Dorfstr. 77, 3374 Wangenried, 032 631 41 31
- 330** Ringo-Türen AG, Grüngenstr. 17a, 4416 Bubendorf, 061 751 80 00, Fax 061 751 80 05
 331 RIWAG Türen AG, Wegscheide 12, 6415 Arth, 041 859 00 10, Fax 041 859 00 21
 332 Roeckle AG, Marianumstr. 27, FL-9490 Vaduz, +423 232 04 46, Fax +423 232 10 71
 333 Röllix Systeme AG, Bodenfeldstr. 3, 5643 Sins, 041 789 61 05
 334 Roser AG, Sternfeldstr. 30, 4127 Birsfelden, 061 367 40 40, Fax 061 367 40 47
 335 Roto Frank (Schweiz) GmbH Dachfenster, Bernstr. 390, 8953 Dietikon, 044 267 47 47, Fax 044 267 47 46
 336 Rubner Fenster GmbH, Handwerkerzone 17, I-39058 Samtal, +39 474 563 222
 337 Rubner Türen GmbH, Handwerkerzone 17, I-39058 Samtal, +39 474 563 222, Fax +39 474 563 100
 338 RUFLEX Rolladen-Systeme AG, Industrie Neuhof 11, 3422 Kirchberg, 034 447 55 55, Fax 034 447 55 99
 339 SABAG Basel AG, Wölferstr. 4, 4414 Füllinsdorf, 061 205 46 80
- 340** SABAG Biel/Bienne AG, J. Renferstr. 52, 2504 Biel/Bienne, 032 328 28 28, Fax 032 328 28 30
 341 Sabag Luzern AG, An der Reuss 5, 6038 Gisikon, 041 455 55 55
 342 Sägerei Trachsel AG, Sägerei und Holzhandel, 3099 Rütli b. Riggisberg, 031 808 06 06, Fax 031 808 06 00
 343 Sägerei Wildegg Schmid AG, Aarauerstr. 19, 5103 Wildegg, 062 893 12 26, Fax 062 893 11 43
 344 Saint-Gobain Isover AG, Route de Payerne 1, 1522 Lucens, 021 906 01 11
 345 Samvaz S.A., Pra de Plan 25, 1618 Châtel-St.-Denis, 021 948 34 34, Fax 021 948 34 35
 346 Sanitas Troesch AG Marketing Kommunikation, Hardturmstr. 101, 8031 Zürich, 044 446 15 32
 347 Sauna World AG, Täferstr. 3, 5405 Dättwil, 056 470 39 20, Fax 056 470 39 21
 348 Sauter Paul AG, Bruderholzstr. 45, 4142 Münchenstein, 061 378 85 50
 349 Schadegg AG, Anetswilerstr. 5, 9545 Wängli, 052 369 74 74, Fax 052 369 74 70

Das intelligente digitale Zugangssystem

Die Digitalisierung aller Bereiche verändert die Welt. Hier passen sich die innovativen elektronischen Zugangslösungen von Glutz im Zusammenspiel mit den eleganten und hochwertigen Beschlägen aus Edelstahl perfekt und zukunftssicher ein.



Unser Anspruch ist es, unseren Kunden intelligente, elegante und dauerhafte Sicherheits- und Komfortlösungen für den Zugang zu Gebäuden und Objekten zu bieten. Das Glutz Wertangebot umfasst sowohl innovative elektronische Zugangssysteme, ein Beschlagportfolio mit verschiedenen hochwertigen Designlinien aus Edelstahl als auch auf Mass gegossene Drücker und Beschläge aus der Glutz Manufaktur.

Gesamtlösung mit Zukunft

Mit dem elektronischen Zugangssystem Glutz eAccess steuern, kontrollieren und aktualisieren Betreiber und Anwender den Zugang zu Gebäuden, Räumen und Objekten in Echtzeit – flexibel, einfach und sicher. Programmiert auf die persönlichen Bedürfnisse aller Benutzer und die Erfordernisse an den Zugang externer Personen angepasst. Mit eAccess bietet Glutz eine Gesamtlösung, die exakt auf aktuelle wie auch zukünftige Bedürfnisse abgestimmt und einfach in übergeordnete Gebäudeleitsysteme integriert werden kann. Glutz eAccess eignet sich als Lösung für die Zugangsregelung wie auch für Möbelschrankschlösser, Schlüsseldeposits oder Briefkästen und bietet umfangreiche Funktionen.

eAccess Mobile macht das Smartphone zum Schlüssel

Schlüsselübergabe geplatzt, Termin dauert länger oder die Pflanzen müssen unbedingt gegossen werden? Situationen wie diese kennt jeder, mithilfe von eAccess Mobile können Türen per Smartphone auch von weit weg geöffnet werden. eAccess Mobile ist rückwärtskompatibel und funktioniert auch bei bereits verbauten eAccess E-Beschlägen, E-Lesern und E-Zylindern.

Echtzeitaktualisierung mit Kosteneffizienz

Das innovative eAccess-Zugangssystem kann permanent über das Funknetz mit jedem Zugangspunkt verbunden werden. Das vereinfacht die Installation ohne Verkabelung sowie die zentrale Vergabe der Zugangsberechtigungen über die Software, um jeden Zugangspunkt in Echtzeit einzurichten. Die Funklösung ist prak-

tisch in der Bedienung und Administration – Anpassungen und Erweiterungen des Systems lassen sich schnell umsetzen. Über die NET-Gateways können auch mehrere Gebäude und Standorte miteinander vernetzt und Tausende Berechtigungen auf alle Zugangspunkte neu vergeben werden. Hilfreiche Informationen wie Statusmeldungen, Nutzungsverlauf der Türen sowie der Batteriezustand der Zugangspunkte lassen sich ebenfalls in der Software einsehen.

Zugang zu Sicherheit und Komfort mit der neuen Generation Glutz E-Zylinder

Ab sofort freuen sich Anwender über ein neues Highlight in den umfassenden Glutz eAccess-Zugangslösungen für den kabellosen und komfortablen Zugang. Mit der zweiten Generation der E-Zylinder präsentiert Glutz mechanische und elektronische Neuerungen sowie ein verfeinertes ergonomisches Design. Dank optimierter Montage und schnellem Batteriewechsel eignen sich die neuen E-Zylinder optimal für den Nachrüstbau in allen üblichen Türen in Wohn- und Wirtschaftsbauten.

Umfassende Sicherheit

Die Glutz eAccess-Gesamtlösung bietet umfassende Sicherheit: Sicherheit im Betrieb und perfektes Zusammenspiel aller Komponenten, durch verschlüsselte Kommunikation nach neuestem Standard. Zukunftssicherheit durch Wertigkeit und agile Anpassungsfähigkeit. Sicherheit durch stetige Weiterentwicklung der Soft- und Firmware. Ausserdem RFID-Anwendungen, die durch normierte Verfahren sicher verschlüsselt sind.

Glutz eAccess-Highlights

- Komfort und umfassende Sicherheit
- Kabellose Installation
- Zentrale Verwaltung

- Einfache Montage und Nachrüstung
- Mobile Smartphone-Integration
- Intelligente, elegante, dauerhafte Zugangslösung
- Perfektes Zusammenspiel aller Komponenten



Glutz AG
Segetzstrasse 13
4502 Solothurn
Telefon 032 625 65 20
Fax 032 625 65 35

info@glutz.com
www.glutz.com

2



Glutz

Access Since 1863

Mehr als nur
schwarz

Die neue Designoberfläche PVD schwarz

Statten Sie jetzt Ihr Wohnhaus mit Türbeschlägen und Fenstergriffen in PVD schwarz aus - die neue Designoberfläche für gehobene Designansprüche.

Jetzt mehr erfahren unter www.glutz.com



- 350** Schärer Holz AG, Bleienbachstr. 60, 4901 Langenthal, 062 916 80 80, Fax 062 916 80 81
- 351 Scheiwiler Gebr. AG, Schreinerei, Fensterbau, 9642 Ebnat-Kappel, 071 992 66 88, Fax 071 992 66 89
- 352 Scherrer Metec AG, Allmendstr. 7, 8002 Zürich, 044 208 90 60, Fax 044 208 90 61
- 353 Scheuermann AG, Rietbergstr. 53a, 9403 Goldach, 071 844 80 10, Fax 071 844 80 19
- 354 Schibli Holz AG, Chratzerenstr. 14, 6170 Schüpfheim, 041 484 22 51, Fax 041 484 27 50
- 355 Schibler Metallbauteile AG, Alte Kantonsstr. 41, 6274 Eschenbach, 041 449 00 80, Fax 041 449 00 89
- 356 Schilliger Holz AG, Haltikon 33, 6403 Küssnacht, 041 854 08 00, Fax 041 854 08 01
- 357 Schlossfabrik Heusser AG, Murgstr. 11, 4853 Murgenthal, 062 918 24 00, Fax 062 918 24 10
- 358 Schmid Parkett AG, Brünigstr. 42, 6055 Alpnach-Dorf, 041 670 32 82, Fax 041 670 20 82
- 359 Schneuwly H. AG, Juravorstadt 1, 2502 Biel, 032 322 49 39, Fax 032 322 31 45

- 360** Schuler Plus AG, Kronenstr. 12, 6418 Rothenthurm, 041 839 80 80, Fax 041 839 80 81
- 361 Schumacher A. AG, Palmerisstr. 50, 7324 Vilters, 081 710 50 55, Fax 081 710 50 57
- 362 Schwarz Stahl AG, Industriest. 21, 5600 Lenzburg, 062 888 11 11, Fax 062 888 11 90
- 363 SchwarzwaldElemente Schweiz AG, Bruggfeldweg 11, 4147 Aesch, 061 338 44 44, Fax 061 338 44 45
- 364 Schweizer Ernst AG, Bahnhofplatz 11, 8908 Hedingen, 044 763 61 11, Fax 044 763 61 19
- 365 SDL Schweiz, Drahtziegelwerk AG, Beundenrain 7-11, 4932 Lotzwil, 062 919 44 14, Fax 062 919 44 20
- 366 SEA Schliess-Systeme AG, Lättermweg 30, 3052 Zollikofen, 031 915 20 20, Fax 031 915 20 00
- 367 Serge Ferrari AG, Wasterkingarweg 2, 8193 Eglsau, 044 868 26 26, Fax 044 868 27 27
- 368 SFS unimarket AG Befestigungstechnik, Blegi 14, 6343 Rotkreuz, 041 798 25 25, Fax 041 798 25 55
- 369 SFS unimarket AG Befestigungstechnik, Rosenbergsaustr. 4, 9435 Heerbrugg, 0848 80 40 10, Fax 0848 80 40 70

- 370** SFS unimarket AG, Neumattstr. 24, 5000 Aarau, 062 834 88 00, Fax 062 834 88 50
- 371 Sidler Holz AG, Zugerstr. 26, 8917 Oberunkhofen, 056 634 11 62
- 372 Siegenia-Aubi AG, Zelgstr. 97, 3661 Uetendorf, 033 346 10 10, Fax 033 346 10 20
- 373 Siegenhaller F. Holz und Furniere, Hauptstr. 10, 9552 Bronschhofen, 079 407 42 60
- 374 Sigrist Rafz Holz + Bau AG, Bahnhofstr. 11, 8197 Rafz, 044 879 10 79, Fax 044 879 10 89
- 375 Sika Schweiz AG Samafil, Industriest., 6060 Sarnen, 058 436 66 66
- 376 Sika Schweiz AG Zürich, Tüffenwies 16, 8048 Zürich, 058 436 40 40, Fax 058 436 45 84
- 377 Siltex AG, Allmendstr. 4, 6210 Sursee, 041 926 09 26, Fax 041 926 09 29
- 378 Solartux (Schweiz) AG, Dellenbodenweg 5, 4452 Itingen, 061 926 91 91, Fax 061 926 91 95
- 379 Sonae Arauco Suisse SA, Hauptstr. 86, 2575 Täuffelen, 032 482 65 11

- 380** SPA Sperrholz-Platten AG, Neumattstr. 6, 5000 Aarau, 062 822 33 02, Fax 062 822 33 00
- 381 SPANSET AG, Eichbühlstr. 31, 8618 Otwil am See, 044 929 70 70, Fax 044 929 70 71
- 382 sperrag jago ag Sperrholz-Zentrum, Im Wannenboden 4, 4133 Pratteln, 061 826 46 46, Fax 061 826 46 00
- 383 Spiegelhalter Holzleisten GmbH, Am Schwandbächle 1-3, D-79872 Bernau, +49 7675 922040
- 384 Stahl + König AG, Kempfnerstr. 13, 8340 Hinwil, 044 938 30 90, Fax 044 937 48 39
- 385 Stahl Carl AG, Stachelhofstr. 12, 8854 Siebnen, 055 450 50 00, Fax 055 450 50 05
- 386 Stahlton Bauteile AG, Hauptstr. 131, 5070 Frick, 062 865 75 00
- 387 Stecher Emilio AG Granit u. Marmorwerk, Werkstr. 15, 6037 Root, 041 450 00 50, Fax 041 450 00 51
- 388 Steimle Fenster AG, Rosenweg 38, 3007 Bern, 031 379 14 14, Fax 031 379 14 15
- 389 STEINBOCK Handling AG, Gewerbestr. 14, 8132 Egg, 044 986 30 30

- 390** Steiner Eduard AG Holz + Plattenhandel, Zelgstr. 90, 3661 Uetendorf, 033 346 00 00, Fax 033 346 00 01
- 391 Störi Licht AG, Zaurweg 15a, 8754 Netstal, 055 654 12 00, Fax 055 654 12 01
- 392 Stroba Naturbaustoffe AG, Winterthurerstr. 21, 8310 Kempthal, 052 635 30 30, Fax 052 635 30 39
- 393 STS Systemtechnik Schänis GmbH, Feldstr. 9, 8718 Schänis, 055 619 68 11, Fax 055 619 62 95
- 394 Sticky Holzprofileleiten AG, Im Grossherweg 8, 8902 Urdorf, 044 905 95 95
- 395 Studer Handels AG, Harbirbenweg 1, 8181 Höri, 044 823 18 80, Fax 044 823 18 90
- 396 Süd-Metall Beschläge Schweiz GmbH, Hauptstr. 99, 6260 Reiden, 062 749 22 11, Fax 062 749 22 14
- 397 Suter Inox AG, Schachenstr. 20, 5116 Schirznach-Bad, 056 463 63 33, Fax 056 463 63 30
- 398 Swisspearl Schweiz AG, Eternitstr. 3, 8867 Niederurnen, 055 617 11 11
- 399 SWL Tischlerplatten Betriebs GmbH, Lippstädter Str. 4, D-33449 Langenberg, +49 5248 5090, Fax +49 5248 1591



Alu-Profile im Onlineshop

Als europaweit agierender Oberflächenspezialist für Aluminium-Profile bieten wir Ihnen über 5.000 Aluminium-Produkte direkt ab Lager.

Ihre Vorteile auf einen Blick

- Hochwertige Qualität:
Präzise Verarbeitung und strenge Qualitätskontrollen für langlebige Aluminiumprodukte.
- Schnelle Lieferung:
Über 5.000 Artikel auf Lager – kurze Lieferzeiten für Ihr Projekt.
- Individuelle Zuschnitte:
Millimetergenaue Anfertigung nach Ihren Vorgaben.
- Oberflächenveredelung:
Eloxierung, Pulverbeschichtung oder Edelstahloptik für ein perfektes Finish.
- Persönliche Beratung:
Unsere Experten helfen Ihnen bei der Auswahl der passenden Profile.



Alu-Profile in RAL 9005 matt führen wir direkt ab Lager.



Unsere Winkel als Deckendekor.

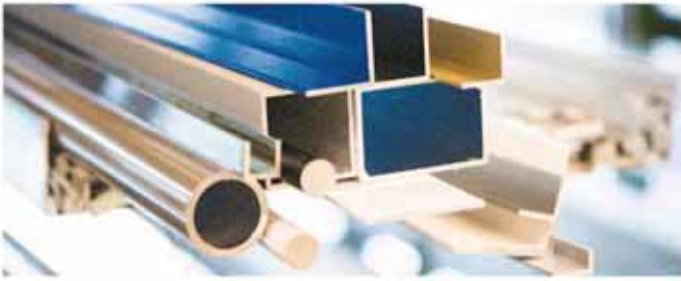

Die Oberflächenvielfalt von Mepa

Unsere Kunden profitieren von einer breiten Palette an Veredlungsmöglichkeiten, die sowohl ästhetische als auch funktionale Vorteile bieten:



Glanzchrom: Verleiht Aluminiumprofilen ein spiegelndes, edles Finish, das an polierten Chromstahl erinnert, jedoch leichter und korrosionsbeständig bleibt.



Eloxierung: Schützt vor Korrosion und Kratzern und verleiht eine edle Optik in verschiedenen Farbtönen.



Edelstahl-Optik: Verleiht Aluminium das hochwertige Aussehen von Edelstahl, bleibt dabei aber leichter und einfacher zu verarbeiten.



Pulverbeschichtung: Sorgt für eine robuste, wetterbeständige Oberfläche in zahlreichen RAL-Farben, von matt bis glänzend.

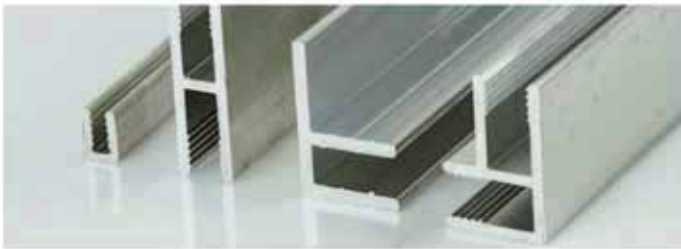

Alu-Sonderprofile

Zu unserem Sortiment gehören auch Sonderprofile wie leichte Aluminium-Einfassprofile. Sie sind stabil, flexibel, einfach zu verarbeiten und witterungsbeständig.



Unsere Fertigung

Seit über 40 Jahren fertigen wir massgeschneiderte Konstruktionen aus Stahl, Edelstahl und Aluminium – schnell, flexibel und zuverlässig.

Millimetergenauer Zuschnitt

Wir schneiden Aluminiumprofile exakt auf Ihre Wunschmasse, um höchste Passgenauigkeit zu gewährleisten.

Kanten, Stanzen, Schweißen

Wir formen Aluminiumprofile individuell, um massgeschneiderte Lösungen für Konstruktionen und Designs zu ermöglichen.

Bohren, Senkbohren, Fräsen, Gewindeschneiden

Mit modernen CNC-Verfahren setzen wir präzise Bohrungen und Fräsungen um – ideal für Montage- und Verbindungselemente.

Komplette Systemlösungen

Auf Wunsch liefern wir nicht nur einzelne Profile, sondern vormontierte Baugruppen für Ihre Projekte.

Jetzt auf Vorteile im Onlineshop setzen

Unsere Kunden nutzen den Mepa-Onlineshop rund um die Uhr und profitieren von zahlreichen attraktiven Angeboten.

Mepa Metallhandels-Partner AG
Austrasse 40
9490 Vaduz
Telefon +423 23007 30



info@mepa-shop.ch
www.mepa-shop.ch

Der Shop für Aluminium-Profile

Mehr als 5.000 Aluminium-Profile in allen Oberflächen und Farben - Direkt ab Lager
Schnelle Lieferung

5% Rabatt-Code: **MEPAALU***

*Gilt nur einmalig. Gültig bis 31.12.2026

- 400** Tavapan SA, Rue de la Dout 10, 2710 Tavannes, 032 482 64 30, Fax 032 482 64 40
 401 Terr'Arte AG, Allmendstr. 4, 6210 Sursee, 041 926 09 55, Fax 041 926 09 56
 402 Thumag AG, Alleestr. 9, 9326 Horn, 071 844 40 40, Fax 071 844 40 49
 403 Thüring AG, Mailand-Str. 32, 4053 Basel, 061 337 98 00, Fax 061 337 98 01
 404 tlo GmbH, Magetsham 19, A-4923 Lohnsburg, +43 7754 400-0, Fax +43 7754 400-140
 405 TK Aufzüge AG, Glattalstr. 207, 8153 Rümlang, 043 211 18 18, Fax 043 211 18 60
 406 Tobler AG, Langenhagstr. 48-52, 9424 Rheineck, 071 886 06 06, Fax 071 886 06 16
 407 TOMA HOLZ AG, Gewerbezone 60, 6018 Buttisholz, 041 929 69 69, Fax 041 929 69 60
 408 Tomwood AG, Gartenstr. 4, 4537 Wiedlisbach, 032 636 62 62
 409 Tonet AG, Bodenackerstr. 27, 4657 Dulliken, 062 295 09 11, Fax 062 285 55 26

- 410** Topakustik AG, Obseestr. 11, 6078 Lungern, 041 679 73 73, Fax 041 679 73 79
 411 Toproc AG, Längfeldweg 41, 2504 Biel, 032 342 35 23, Fax 032 342 51 15
 412 Torbel Industrie AG, Chemin du Repos, 9, 2710 Tavannes, 032 481 29 29, Fax 032 481 29 69
 413 Trapo Küng AG, Baselstr. 49, 4222 Zwingen, 061 319 66 66, Fax 061 319 66 99
 414 Treppenbau.ch AG, Neckertalstr. 27, 9608 Ganterschwil, 071 932 50 60, Fax 071 932 50 65
 415 Trinatura GmbH, Gewerbezone 80, 6018 Buttisholz, 041 928 14 24, Fax 041 928 10 62
 416 Trüssel Datentechnik AG, Sonnmatte 6, 6214 Schenkon, 041 921 30 50, Fax 041 921 57 75
 417 Tschopp Holzbau AG, an der Ron 17, 6280 Hochdorf, 041 914 20 20, Fax 041 914 20 40
 418 TT Türenfabrik Turberthal AG, Tösstalstr. 149, 8488 Turberthal, 052 397 25 50, Fax 052 397 25 60
 419 Urech Max AG, Parallelstr. 4, 5606 Dintikon, 056 616 70 10, Fax 056 616 70 20

- 420** Urech Max Lyss AG, Parallelstr. 4, 5606 Dintikon, 056 616 70 10
 421 Uzin Utz Schweiz AG, Ennetbürgerstr. 47, 6374 Buochs, 041 624 48 88, Fax 041 624 48 89
 422 VEKA AG, Dieselstr. 8, D-48324 Sendenhorst, +49 2526 29 4490
 423 VELUX Schweiz AG, Bahnhofstr. 40, 4663 Aarburg, 062 289 44 44
 424 Veriset AG, Oberfeld 8, 6037 Root, 041 455 46 00
 425 Vogel Fensterbauer AG, Rietbergstr. 59, 9403 Goldach, 071 846 60 30, Fax 071 846 60 31
 426 von Büren Schreinerei AG, Hohentalberstr. 8, 8572 Berg, 071 637 70 50
 427 Vormann August GmbH & Co. KG, Heilenbecker-Str. 191-205, D-58256 Ennepetal, +49 2333 978-0, Fax +49 2333 978 241599
 428 Wächter AG, Sonnmatstr. 12, 9532 Rickenbach, 071 923 11 33, Fax 071 923 32 51
 429 WALDIS Tresore AG, Hofwisenstr. 20, 8153 Rümlang, 043 211 12 00, Fax 043 211 12 12

- 430** Walo Bertschinger AG, Giessenstr. 5, 8953 Dietikon 1, 044 745 23 11
 431 Wegmüller Systeme, Harbernstr. 3, 8112 Otelfingen, 043 411 61 91, Fax 043 411 61 92
 432 Weishaupt AG, Zielstr. 34, 9050 Appenzell, 071 788 04 40, Fax 071 788 04 41
 433 Wenger Fenster AG, Chrümigstr. 32, 3752 Wimmis, 033 359 82 82
 434 Wey Parkett AG Produktion + Handel, Entlebucherstr. 33, 6110 Wolhusen, 041 490 46 65, Fax 041 490 31 65
 435 Widmer AG, Frauenfelderstr. 33, 8555 Müllheim, 052 763 35 35, Fax 052 763 35 36
 436 Woodcoat Fust AG, Schreinerei, St. Gallerstr. 51, 9500 Wil, 071 914 90 00
 437 Woodpecker Group AG, Industriestr. 11, 6260 Reiden, 062 758 25 25, Fax 062 758 36 73
 438 Woodpecker Group AG, Industriestr. 3, 8952 Schlieren, 044 738 31 01
 439 Woodpecker Group AG, Riedlöserstr. 5, 7302 Landquart, 081 300 66 00

- 440** Woodpecker Group AG, Zürcherstr. 335, 8500 Frauenfeld, 052 723 40 40
 441 Würth AG, Dornwydenweg 11, 4144 Arlesheim, 061 705 91 11
 442 Zimmermann E. AG, Menzbergstr. 46, 6130 Willisau, 041 970 14 38, Fax 041 970 14 37
 443 Zurbrügg + Trachsel AG, Guggisgässli 5, 3714 Frutigen, 079 285 70 06
 444 Zurbuchen AG Amlikon, Fabrikstr. 2, 8514 Amlikon-Bissegg, 071 652 60 30, Fax 071 652 60 33

Drehtürantrieb GEZE Powerturn

Universal Design oder barrierefreier Begehkomfort für alle, hohe Funktionsvielfalt, einfache Montage, Gestaltungsfreiheit und herausragendes Design: Der vollautomatische Drehtürantrieb Powerturn von GEZE bietet echten Mehrwert. Er öffnet auch grosse und schwere ein- und zweiflügelige Türen leicht und sicher. Auch ein manuelles Öffnen – ohne Kraftaufwand für jeden zu jeder Zeit – ermöglicht die einzigartige Smart swing Funktion. Als flexible Komponente lässt sich der Powerturn in die unterschiedlichsten Türsysteme integrieren.



Montagevielfalt – leicht und intelligent

Mit einer einzigen Powerturn-Variante können sechs verschiedene Montagearten realisiert werden: Kopt- oder Türmontage mit Gestänge oder Rollenschiene, auf der Bandseite oder der Bandgegenseite. Auch die Lagerhaltung wird mit nur einer Variante reduziert. Das clevere GEZE Montagesystem ermöglicht eine unkomplizierte, kräftesparende und sichere Montage. Die Netzleitung des Antriebs kann einfach über die Montageplatte angeschlossen werden. Der Antrieb muss nur in die Montageplatte eingehängt, verschoben und gesichert werden. Alle Steckbereiche und Anschlüsse sind von vorne zugänglich. In Betrieb nehmen und warten lässt sich der Powerturn auch ohne Abnehmen der Antriebshaute. Durch eine manuelle Lernfahrt gelingt die Inbetriebnahme in kürzester Zeit.



Stark und barrierefrei

Der Powerturn erleichtert Kindern und mobil eingeschränkten Menschen das Begehen von Türen. Ob mit Einkaufstüten bepackt oder mit einem Kind auf dem Arm – er erfüllt alle Komfort- und Sicherheitsanforderungen. Auch grosse, schwere und breite Türen lassen sich mit dem Drehtürantrieb von GEZE ohne Anstrengung in jeder Begehssituation öffnen – automatisch oder mit der Hand.



Manuelles Öffnen mit der Smart swing Funktion

Kinderleicht ist mit dem Powerturn auch das manuelle Türöffnen. Möglich macht es die einzigartige Smart swing Funktion durch die Kombination aus entkoppelter Kraftspeicherung und intelligenter Steuerungstechnik. So lassen sich auch grosse, schwere Brandschutztüren mit Schliessfedern bis EN 7 von jedem mühelos mit der Hand öffnen. Das sichere Schliessen der Tür ist in jedem Fall gewährleistet. Die Smart swing Funktion reduziert ausserdem den Energieverbrauch – in der Daueroffen-Position und im Betrieb.



Flexibel und fit für die Zukunft

Als flexible, zukunftssichere Systemkomponente ermöglicht der Powerturn die Umsetzung verschiedener Türszenarien – ob in Kombination mit Motorschlössern, mit Türzentralen wie der TZ 320 von GEZE zur Steuerung und Überwachung von Öffnungs- und Schliessvorgängen in Flucht- und Rettungswegtüren, als Zuluftöffnung in RWA-Systemen, zur natürlichen Lüftung oder als Teil des GEZE Schleusen-Systems. Ausserdem lässt sich der Powerturn in Gebäudeautomatisierungssysteme integrieren. Seine Zuverlässigkeit ist auf 500 000 Zyklen MPA-geprüft. Als Anbieter von kompletten Lösungen realisiert GEZE umfassende massgeschneiderte Systeme und Sonderlösungen.



Paradebeispiel für Gestaltungsfreiheit und Universal Design

Mit dem Powerturn können individuelle multifunktionale Türlösungen realisiert werden – an Türen repräsentativer Eingänge genauso wie an hochwertigen Innentüren. Mit seinem dezenten Design und nur 7 cm Bauhöhe fügt sich der Powerturn in jede Einbausituation ein und bietet damit grosse Gestaltungsfreiheit. Der Powerturn bewegt Türflügel mit Breiten bis 1600 Millimeter und Gewichten bis 300 Kilogramm. Innovation und Design verbindet die Variante Powerturn F/R für Flucht- und Rettungswegtüren: Die Rauchschaltzentrale ist nicht sichtbar in die Abdeckhaube integriert.

GEZE Schweiz AG
Zelglimatte 1A
6260 Reiden
Telefon 062 285 54 00
Fax 062 285 54 01



schweiz.ch@geze.com
www.geze.ch

2



TS 5000 SOFTCLOSE:
SCHNELL MONTIERT, LEICHT EINGESTELLT

Türen sicher und leise schliessen!

Die innovative Technik des Türschliessers TS 5000 SoftClose entkoppelt die Schliessgeschwindigkeit von der Endschiessgeschwindigkeit. Auf den für das Schliessen der Tür entscheidenden letzten 15 Grad kann die Endschiessgeschwindigkeit stufenlos eingestellt werden. So kann die Tür kontrolliert schliessen. Ihr Vorteil: das einfache und schnelle Einstellen des Türschliessers!



Holzschubkästen mit eleganten Lichtakzenten

Hettich erweitert Beleuchtungslösung AvanTech YOU Illumination

AvanTech YOU ist in jeder Hinsicht ein hochmodernes Schubkastensystem: designorientiert, individualisierbar und montagefreundlich. Darüber hinaus ermöglicht das Plattform-Prinzip, dass nicht nur die Kompatibilität mit anderen Produkten von Hettich gegeben ist, sondern dass auch Lösungen weiterentwickelt werden, um die Anwendung zu erweitern. Nach dem Upgrade der Beleuchtungslösung AvanTech YOU Illumination lassen sich nun auch Holzschubkästen per LED-Lichtprofil highlighten.



Die wandlungsfähige Schubkasten-Plattform AvanTech YOU von Hettich bietet die Möglichkeit, unterschiedliche Schubkästen in einem Möbel zu realisieren. Foto: Hettich



Mit der neuen Generation von AvanTech YOU Illumination lassen sich jetzt auch Holzschubkästen problemlos elegant beleuchten. Die Lichtfarbe kann in Extra-Warmweiss oder Neutralweiss gewählt werden. Foto: Hettich

«No plug, just play» ist das Motto des erfolgreichen Designfeatures, das bereits mehrfach mit Preisen ausgezeichnet wurde. Denn mit AvanTech YOU Illumination lässt sich jeder Schubkasten denkbar einfach mit einer eleganten LED-Lichtsignatur ausstatten. Die neue Generation des Systems ist jetzt noch leichter zu montieren. Ohne Bohrungen in die Seitenwand wird das LED-System am Schubkasten per Magnet nach Wunsch platziert. Die Schaltung beim Öffnen und Schliessen übernimmt ein Bewegungsmelder. Ein kompakter wiederaufladbarer Akku sorgt für die Energieversorgung. Da keine aufwendigen Elektroanschlüsse erforderlich sind, ist auch das Nachrüsten an bereits verbauten Schubkästen denkbar einfach. Eine weitere Neuheit macht das System noch attraktiver: Die Lichtfarbe kann ganz nach Geschmack oder Bedarf zwischen Extra-Warmweiss mit 2700 K oder Neutralweiss mit 4000 K gewechselt werden. So lässt sich die Lichtstimmung jederzeit an unterschiedliche Einsatzbereiche anpassen. Die Nutzer werden sich ausserdem über die neue Schnellladefunktion von «Illumination» freuen:

Sie ermöglicht ein komfortables Laden des Akkus mit USB-C. Einfacher lassen sich emotionale Licht-Highlights in Küche, Bad oder Wohnbereich nicht realisieren.



Die Beleuchtungslösung AvanTech YOU Illumination funktioniert per wiederaufladbarem Akku, der als flaches Bauteil einfach auf der Rückseite des Schubkastens befestigt wird. Foto: Kottersteger



Der AvanTech YOU Musterfächer ist ideal, um den Kunden die verschiedenen Farben und Oberflächen zu zeigen, in denen die Schubkästen passend zur Front oder auch im Kontrast dazu hergestellt werden können. Foto: Hendrik Steffens



AvanTech YOU Illumination hebt durch emotionale Lichtakzente an Schubkästen die Wertigkeit von Möbeln in Bad, Küche und Wohnen. Foto: Fabian Deberling

YOU-Plattform erweitert Gestaltungsmöglichkeiten

Als Erfinder des Plattform-Prinzips für Schubkästen bietet Hettich mit AvanTech YOU ein System an, mit dem sich jeder Schubkasten in Farbe, Form und Material einfach individualisieren lässt. Die Schubkästen sind in drei Farben und fünf Höhen mit Stahl-, Aluminium- oder Holzrückwänden planbar.



Die LED-Beleuchtung von Glas-Inlays erzeugt ebenfalls hochwertige Lichteffekte. Foto: Hettich

Über Designprofile in Edelstahl-, Chrom- und Aluminiumoptik oder Nussbaum- und Eiche-Look sowie DesignCapes in den Optiken Aluminium eloxiert und Edelstahl und der Zarge AvanTech YOU Inlay lässt sich bereits innerhalb des Produktprogramms eine enorme Vielfalt an individuellen Kundenwünschen erfüllen. Der eigentliche Clou ist, dass auch individuelle Materialien als Zargeninlay eingesetzt werden können.

Ob Holz, Stein oder Schiefer – Hauptsache, das Material ist 10 mm dick. Die YOU-Plattform bietet darüber hinaus unschlagbare Vorteile. Denn aufgrund des gleichen Bohrbildes können für einen Schubkasten zwei unterschiedliche Führungen eingesetzt werden. Das schafft die Basis, um flexibel und wirtschaftlich verschiedene Markt- und Anwendungsbereiche zu bedienen. Die Bauteile können einfach miteinander kombiniert und mit verschiedensten Komfortfunktionen ausgestattet werden.

Bodenfräsungen sind für die Montage nicht mehr erforderlich, ebenso wenig wie ein einfacher Eckverbinder für die Montage der Holzrückwände. Da die Breite der Holzrückwand der Breite des Bodens entspricht, spart dies zusätzlich Zeit und Geld. Auch Holzschubkästen können auf identischen Führungen eingesetzt werden, z. B. ohne vorliegende Blende als Akzent im ansonsten geschlossenen Blendenbild einer Küche. AvanTech YOU ist ein Produktkonzept mit einem breiten Programm, das es erlaubt, die sonst üblichen, vorgehaltenen Varianzen zu reduzieren und Individualität auf allen Ebenen wirtschaftlich und einfach abzubilden – vom Kundenwunsch bis zum Möbel.

Hettich Marketing- und Vertriebs GmbH & Co. KG
Anton-Hettich-Strasse 12-16
D-32278 Kirchlengern
Telefon +49 5733 798 101

info@hettich.com
www.hettich.com

DREHEN IST DAS NEUE ÖFFNEN.

The Joy of FurnSpin

Neue Impulse für aussergewöhnliches Möbeldesign gesucht? Mit der Beschlaginnovation FurnSpin begeistern Sie durch drehbare Lösungen in Küche, Bad und Wohnen. Jetzt das Potenzial entdecken. IT'S ALL IN HETTICH.



Mehr Informationen:
furnspin.hettich.com

Hettich

Zukunft hat einen Namen: BRUNEX

Seit über 70 Jahren steht der Schweizer Türenhersteller BRUNEX für Innovation, Präzision, einzigartiges Know-how und kompromisslose Qualität. Mit der jüngsten Investition unterstreicht das Unternehmen einmal mehr seinen Anspruch, Tradition und Fortschritt konsequent miteinander zu verbinden. Die Installation der neuen Mehretagenpresse steht dabei für weit mehr als nur ein technisches Upgrade. Sie sorgt für eine noch höhere Prozessstabilität, steigert die Effizienz in der Produktion und verbessert vor allem die Arbeitsbedingungen für die Mitarbeitenden. Seit Mitte 2025 läuft die Anlage erfolgreich im regulären Betrieb und hat sich seither als neues Herzstück der Produktion etabliert.



Massgeschneiderte Technologie für höchste Ansprüche

Die neue Anlage wurde speziell auf die räumlichen Gegebenheiten in Werk 1 zugeschnitten. Entstanden ist eine massgeschneiderte Hightech-Lösung mit 36 Metern Länge und 18 Metern Breite. Zwei Pressen mit jeweils zwei Etagen und insgesamt acht Ebenen ermöglichen parallele Pressvorgänge für unterschiedlichste Türrohlinge. Gerade für BRUNEX, wo ein hoher Anteil an Sonderanfertigungen produziert wird, ist diese Flexibilität ein entscheidender Wettbewerbsvorteil. Selbst schwere Elemente mit über 200 Kilogramm sowie Formate bis 2800 mm Länge, 1300 mm Breite und 100 mm Stärke lassen sich zuverlässig verarbeiten.



Zukunftsfähigkeit des Standorts Brunegg

Die Installation der Mehretagenpresse machte eine umfassende Modernisierung des gesamten Werks 1 erforderlich. So wurde unter anderem das komplette Dach zeitweise zurückgebaut, um die Presse in das Werk einbringen zu können. Im Zuge der anschließenden Wiederherstellung konnte auf dem Dach eine leistungsstarke Photovoltaikanlage mit einer Gesamtkapazität von 770 kWh installiert werden. Ergänzend dazu trägt eine moderne Regenwasserrückhaltung zur Entlastung der öffentlichen Kanalisation bei.



Für CEO Martin Eisele gehen diese Investitionen weit über ein rein technisches Upgrade hinaus. Sie sind ein klares Bekenntnis zum Produktionsstandort Brunegg und zur Zukunft der Schweizer Türenfertigung.

Pflichtevent für die Branche: BRUNEX TÜR26

Dass BRUNEX die Zukunft der Branche aktiv gestaltet, zeigt sich auch über die eigene Produktion hinaus. Mit der TÜR26 am 23. September 2026 (DE) und 24. September 2026 (FR) in Brunegg schafft das Unternehmen erneut ein Event für Austausch, frische Ideen und neue Perspektiven. Die Gäste dürfen sich auf spannende Fachvorträge, innovative Technologien und eine einmalige Expertenausstellung freuen. Im Zentrum steht der gemeinsame Blick auf die Zukunft der Schweizer Türenbranche – ebenso wie auf die Rolle, die BRUNEX dabei spielt.



Türenfabrik Brunegg AG
Kirchstrasse 3
5505 Brunegg
Telefon 062 887 30 50

verkauf@brunex.ch
www.brunex.ch

BRUNEX

DIE TÜR DER SCHWEIZER

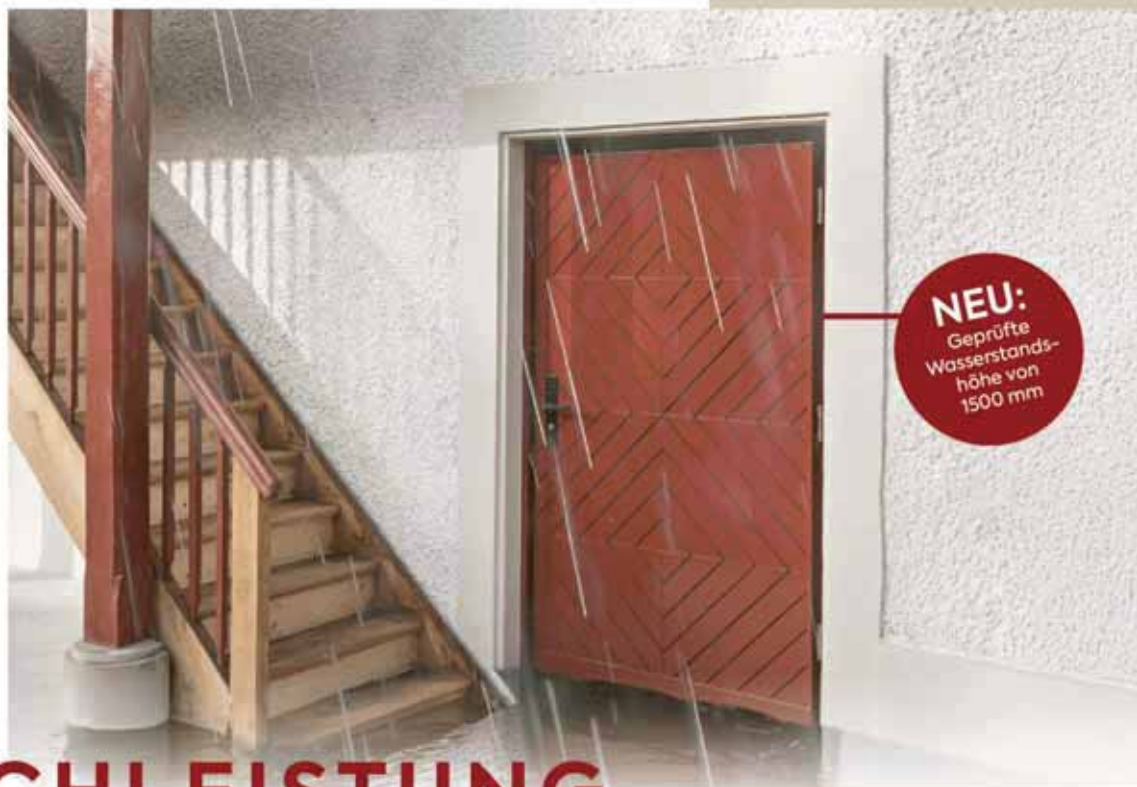

HOCHLEISTUNG GEGEN HOCHWASSER!

Komme, was wolle:

Mit unseren zertifizierten Hochwasserschutztüren sind Sie bestens auf Unwetterereignisse vorbereitet.

Effektiver Schutz:

Das abdichtende BRUNEX Tür-Rahmen-System mit zertifiziertem Hochwasserschutz reduziert das Eindringen von stehendem und drückendem Wasser.

Jetzt neu:

Die geprüfte Wasserstandshöhe wurde von bisher 900 mm auf 1500 mm verbessert.

Top Werte:

Der geltende Schwellenwert (von 240l/24h) wird unterschritten.

Vielfalt für jede Anforderung:

Unsere Aussentüren eignen sich für Neubau wie Renovierung und können mit weiteren Sicherheitsfunktionen versehen werden.

MEHR ZUM THEMA
HOCHWASSER
HIER SCANNEN



TÜRFABRIK BRUNEGG AG
www.brunex.ch





Die perfekt passenden Lösungen.

**Sanitärkabinen
Trennwandanlagen
Garderobenschränke**

büwa
Design und Eleganz für jeden Ort

Büwa AG
9248 Bichwil

☎ 071 955 98 88

🌐 www.buewa.ch

✉ info@buewa.ch

Das passende Schloss für jeden Einsatz

MINT-Mehrfachverriegelung: sicher und komfortabel

Mit der MINT-Mehrfachverriegelung präsentiert die Glutz AG eine komplette Schlossfamilie für vielseitige Einsatzszenarien. Der Schweizer Lösungsanbieter verschafft dadurch ein hohes Mass an Komfort und Sicherheit. MINT besticht durch Robustheit und verschiedene Bedienungs- und Verriegelungsmöglichkeiten. Das System sorgt für dauerhafte und komfortable Lösungen an Aussen- und an erhöht gesicherten Innentüren. Selbst wenn sich die Nutzung im Lebenszyklus eines Gebäudes und die Anforderungen an den Zugang verändern, dank der einzigartigen Funktionsvielfalt lässt sich die MINT-Plattform jederzeit durch Austausch der Schlossmodelle aktualisieren und den neuen Bedürfnissen anpassen.

Sicher und komfortabel

MINT bietet geprüfte Sicherheit mit bis zu fünf Verriegelungspunkten aus gehärtetem Stahl sowie zahlreichen objekt- und nutzungsspezifischen Optionen. MINT-Modelle erfüllen die aktuellen EN-Normen für Brandschutz und Fluchtwege. Sämtliche Schlösser sind 1-tourig: Sie sind mit einer einzigen Umdrehung versicherungstechnisch korrekt verriegelt – oder auch selbstverriegelnd. Zudem können sie dank ihrer Leichtgängigkeit auch von Kindern und Menschen mit eingeschränkter Beweglichkeit bedient werden. Für die Schweiz, Deutschland und Österreich sind länderspezifische Abmessungen verfügbar.

Funktionsvielfalt

Dank der enormen Funktionsvielfalt kann MINT an jede individuelle Situation und an jedes Bedürfnis einfach angepasst werden. Ob Tagesentriegelung, Nachtfunktion, flexible Ein- und Auskuppelung, mechanisch schlüsselbedient, elektrisch kuppelbar, motorisch, Panik E, B, C oder weitere Funktionen gefordert sind: MINT bietet immer eine überzeugende Lösung. Das System eignet sich für Wohn- und Bürogebäude oder in Geschäftshäusern. Glutz bietet



dabei auch die kompatiblen mechanischen Türdrücker und das komplette elektronische Zutrittssystem an.

Nachtfunktion für erhöhtes Sicherheitsbedürfnis

Komfort und Sicherheit schliessen sich nicht aus. Die Tür ist nach jeder Begehung schlüssellos verriegelt. Mit der Nachtfunktion sind auch Situationen mit Kindern, Haustieren oder Personen mit Demenz sicher zu handhaben. Durch die Nachtfunktion kann der Innendrücker blockiert werden und ein Verlassen des Hauses ist nur mit dem Schlüssel möglich.

Elektronische Drückerbedienung

Soll der Zutritt über einen Drücker in Verbindung mit einem Identifikationssystem wie zum Beispiel RFID und Biometrie geregelt werden, bietet Glutz eine elektrisch kuppelbare Mehrfachverriegelung MINT SV ELK an. Ein elektrischer Impuls auf das Schloss genügt und der Nutzer kann den Drücker betätigen. Nach dem Zutritt verriegelt sich die Tür umgehend selbst. Das Schloss enthält sämtliche elektrischen Kontakte und meldet seinen aktuellen Zustand über ein einziges, nicht manipulierbares Kabel. Anders als bei vergleichbaren Lösungen benötigt man keine externe Auswertesteuerung und der Anschluss ist auch in einer handelsüblichen Unterputzdose möglich. Als Anwendungsvariante können der Aussendrücker allein (ELK PC) oder beide Drücker gemeinsam (ELK BK) elektrisch getrennt gekuppelt werden. Für spezielle Fluchtsituationen existiert die Variante mit der integrierten Fluchtfalle (ELK FF PC) für den Fluchtweg mit einem Nottaster.

Über Glutz

Als international renommierter Lösungsanbieter kombiniert Glutz seit mehr als 150 Jahren Handwerk, Technologie, Design und Kundenservice zu sicheren Gesamtlösungen für den komfortablen Zutritt. Die eigene Entwicklung und Produktion von Schlössern, Beschlägen und Zutrittssystemen ermöglicht dabei durchgängige Lösungen rund um die Tür und die Umsetzung individueller Anforderungen. Das Schweizer Unternehmen mit Sitz in Solothurn hat Tochterfirmen in Deutschland, Österreich und UK.

Glutz AG
Segetzstrasse 13
4502 Solothurn
Telefon 032 625 65 20
Fax 032 625 65 35

info@glutz.com
www.glutz.com

Zafag Zargen AG

Stahlzargen – schnell und flexibel



2

Die Zafag Zargen AG hat sich auf die Produktion von Stahlzargen spezialisiert und kann mittlerweile auf ein Bestehen von über 35 Jahren zurückblicken. Unsere Erfahrung und Unternehmensgrösse ermöglicht es uns, schnell und flexibel auf Kundenwünsche einzugehen.

Wir haben uns auf die Produktion von Normzargen aus Stahl spezialisiert und können mit unserem modernen Maschinenpark grosse Aufträge innert kürzester Zeit abwickeln. Zu unserem umfangreichen Angebot gehören zudem Steckzargen, Schiebetürzargen, CrNi-Zargen und Brandschutzzargen. Auch pulverbeschichtete Zargen und Sonderlösungen gehören zu unserem Sortiment.

Kontaktieren Sie uns oder besuchen Sie uns in Bilten, wir beraten Sie gerne!



Zafag Zargen AG

Erlenstrasse 5 | 8865 Bilten
+41 55 445 14 40 | info@zafag.ch

shop.zafagzargen.ch

Bestellen Sie Ihre Stahlzargen
ganz einfach und bequem in
unserem Webshop!



Der robuste U-Wert-Knaller für Konstruktionen ohne Wärmebrücken

Kerdyn Green aus 100 % recycelten PET-Flaschen

Dieser innovative Hochleistungswerkstoff, hergestellt aus 100 % recyceltem, geschlossenzelligem PET-Schaum, bietet Schreinerinnen und Schreibern vielseitige Einsatzmöglichkeiten. Dank seiner hervorragenden Dämm- und Schraub Eigenschaften, kombiniert mit einer Wärmeleitfähigkeit von $0,332 \text{ W}/(\text{m}\cdot\text{K})$, eignet er sich ideal für den Bau von massgeschneiderten Entkoppelungsplatten, die Wärmebrücken verhindern.

Zudem ist er perfekt als robuster Kantenumkleimer im Paneelenbau, was besonders bei individuellen Möbelprojekten oder im Innenausbau von Vorteil ist. Nachhaltigkeit trifft hier auf höchste Verarbeitungsqualität – ein Werkstoff, der Kreativität und Präzision unterstützt!

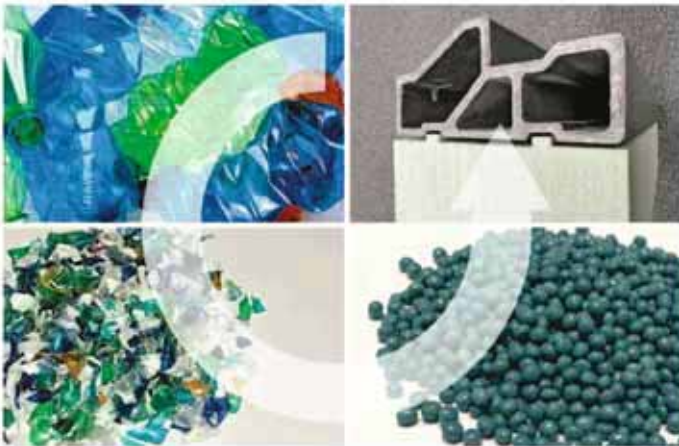

Kerdyn Green 115 ist druckfest, 100 % wasserbeständig, formstabil und langlebig. Daher eignet es sich ideal für anspruchsvolle und hochbelastete Formteile zur thermischen Trennung im Fenster- und Fassadenbau (z. B. Rahmenverbreiterungen bei Hebe-Schiebe-Fenstern).

Die Isolationsplatten können durch die Geweco-Klebit AG mit einer selbstklebenden Ausrüstung versehen werden. Darüber hinaus sind massgenaue Anpassungen wie Zuschneiden, Hobeln, Fälzen, Schrägschnitte, Nuten oder mehrteiliges Kleben möglich.

Unser zuverlässige Service wird von zahlreichen Metall- und Fassadenbauunternehmen sowie Fensterherstellern geschätzt.

Profitieren auch Sie von unserer hohen Lieferbereitschaft und pünktlichen Auslieferungen.

Geweco-Klebit AG
Im Neugg 4
8344 Bäretswil
Telefon 044 939 39 09
Fax 044 939 39 08

klebit®

info@klebit.ch
www.klebit.ch



www.holzkatalog.ch

Verlag Garzetti & Staiger AG

Kerdyn Green 115
Eine nachhaltige Lösung für die Zukunft.

- sehr hohe Druckfestigkeit
- 0.032 W/(m2K)
- feuchtigkeitsunempfindlich
- dimensionale Stabilität
- aus 100% recyceltem PET
- schraubbar mit guter Zugfestigkeit

MINERGIE® +41 44 939 39 39 | info@klebit.ch | www.klebit.ch

«All inclusive» – Türen nach Mass

Das Komplettpaket «All inclusive» von Variotec umfasst neben dem fertig bearbeiteten Türblatt und Blendrahmen auch verschiedene Beschlagsätze, je nach Sicherheits- und Funktionserfordernissen.



«All Inclusive» – Türen nach Mass von Variotec

Das Komplettpaket «All inclusive» umfasst neben dem fertig bearbeiteten Türblatt und Blendrahmen auch verschiedene Beschlagsätze, je nach Sicherheits- und Funktionserfordernissen. Der

Bauherr kann seine Haustür dabei nach individuellen Wünschen zusammenstellen. Egal ob klassisch oder modern, mit oder ohne Lichtausschnitt, in Holz oder Holz-Alu. Für den Handwerker gibt es verschiedene Fertigungstiefen vom rohen Bausatz bis hin zur einbaufertigen Haustüre. Die Prüfungen für Zusatzeigenschaften wie Dimensionsstabilität, Einbruchhemmung, Dauerfunktion, Passivhaustauglichkeit oder Rauch- und Feuerschutz sind automatisch mit dabei.



Für Verarbeiter bedeutet das: Sicherheit ohne zusätzliche Verträge oder Kosten, denn mit «All inclusive» erhält der Handwerker das geprüfte System automatisch, inklusive sämtliche Nachweise für die Leistungserklärung.

Konfektionieren nach Wunsch

Das Komplettpaket «Variotec All inclusive» ist in vielen attraktiven Ausführungen lieferbar. Sie definieren zusammen mit dem Haus Herrn die Vorgaben (Anforderungen, Werte/Einsatzbereich) und wir erledigen für Sie den Rest. Sie erhalten den ausgewählten Bausatz in den gewünschten Fertigungsstufen mit allen Beschlägen und Zertifikaten, mit oder ohne Aluvorsatzschale. So müssen Sie sich nur auf die Schlussfertigung und den Einbau konzentrieren.

Für eine einfache Bestellung finden Sie im Internet eine Checkliste – die Lieferung erfolgt mit allen gewünschten Bestandteilen.



Bausatz «All inclusive» hilft Verarbeitern

Variotec bietet die Tür nicht nur als fertiges Bauteil, sondern auch als sogenannten «All inclusive»-Bausatz an, inklusive Ausschnitte, Fräsungen, Beschläge und Dichtungen. Damit lässt die Tür auch beim Schreiner keine Wünsche offen.

Variotec Schweiz AG
Industriestrasse 18
6252 Dagmersellen
Telefon 062 748 25 00
Fax 062 748 25 01

info@variotec.ch
www.variotec.ch
www.haustüren.ch

2

Variotec
www.haustüren.ch
auf einen Klick!

www.haustüren.ch mit Türen-Konfigurator

Machen Sie es sich einfach, besuchen Sie unsere Website **www.haustüren.ch** und konfigurieren Sie online die gewünschte Türe – absenden an Variotec und Sie erhalten Ihre persönliche Offerte.

Variotec – der Fachpartner für den Schweizer Schreiner!

Hochwertige Holz- und Holz-Alu-Türen bestellen Sie nirgendwo einfacher und schneller.



Besuchen Sie unsere neue Ausstellung in Dagmersellen!

VARIOTEC
die Türmacher.

Variotec Schweiz AG
Industriestrasse 18
6252 Dagmersellen

T +41 62 748 25 00
F +41 62 748 25 01

info@variotec.ch
www.variotec.ch



Umfassendes Upgrade der MSL CASA- und Tribloc-Schlosslinien

Höherer Montagekomfort und mehr Designfreiheit

www.assaabloy.ch

Experience a safer and more open world

Alles, was das Schweizer Schreinerherz begehrt

Die Ostermann Schweiz AG unterstützt ihre Kunden im Schreinerhandwerk mit viel Service, Vielfalt und Tempo. Bei dem modernen Unternehmen mit Sitz in Frauenfeld erhält man nicht nur Europas grösstes sofort verfügbares Kantensortiment, sondern viele weitere Produkte, um aus einer einfachen Spanplatte ein perfektes Möbel zu bauen.



Bei der Ostermann Schweiz AG erhalten Schreiner eine Vielzahl von Produkten für den Möbelbau.

Das Ostermann-Kernprodukt ist die Möbelkante. Kanten aus dem beliebten Werkstoff ABS werden bereits in Kleinstmengen – ab 1 Meter – versendet. Darüber hinaus stehen Möbelkanten aus den Materialien Melamin, Acryl, Aluminium, Echtholz, Linoleum und Polypropylen (PP) zur Verfügung. Zum besonderen Service gehört die schnelle und zuverlässige Lieferung: Bis 12 Uhr bestellte Lagerware verlässt noch am selben Tag das Haus.

Beste Beratung

«Von Schreiner – Für Schreiner» – so lautet ein wichtiges Motto in Frauenfeld. Gelernte Schreiner bieten hochqualifizierte techni-

sche Beratung. Eigene Anwendungstechniker informieren zu den modernen Nullfugentechnologien und der qualifizierte Aussendienst steht Kunden in der ganzen Schweiz mit Rat und Tat zur Seite.

Services rund um die Kante

ABS-Möbelkanten stehen in zahlreichen Standard-Breiten zur Verfügung. Sollten für einen Auftrag andere Breiten benötigt werden, liefert der Kantenspezialist eine Kante auch in individuellen Breiten. ABS-Kanten ab einer Stärke von 2 mm gibt es zudem auf Wunsch auch konfektioniert mit Steg. Verarbeiter, die mit modernen Nullfugentechnologien arbeiten, erhalten die Kanten auch mit speziell ausgearbeiteter Funktionsschicht für die jeweilige Technologie.

Werkstattbedarf gleich mitbestellen

Als Kantenspezialist und Partner des Handwerks führt Ostermann ein sehr breites Sortiment an Leimen und Reinigern – und das für die verschiedensten Anwendungsgebiete und Oberflächen. Tipps für das Verkleben sowie eine Empfehlung zur Wahl des Klebers oder Reinigers finden Schreiner im Bereich «Beratung» auf www.ostermann.eu.

Neuer Online-Shop

Das Team vom Ostermann E-Business arbeitet kontinuierlich daran, den Shop immer besser, schneller und komfortabler zu machen. Mit dem neuen Online-Shop stehen dem Schweizer Schreiner jetzt noch einmal deutlich mehr Produkte und Services zur Verfügung. Kunden, die mit einem digitalen Warenwirtschaftssystem arbeiten, können aus ihrem eigenen System heraus bestellen. Hierfür gibt es eine eigene ComNorm-Schnittstelle.



Auch der neue Online-Shop verfügt über die praktische Schnellsuche auf der Startseite. So findet man ganz einfach das gesuchte Produkt.

Möbelemente online konfigurieren

Als zuverlässiger Partner für das Handwerk unterstützt das Unternehmen seine Kunden seit der Einführung des ersten Online-Shops kontinuierlich bei der Digitalisierung.

Ein wichtiger Baustein sind die Online-Konfiguratoren im Bereich Konfiguration auf www.ostermann.eu. Hier kann man auf Mass gefertigte Möbelemente wie Fronten, Möbelrolläden oder Aluminium-Glasrahmen konfigurieren und bestellen und spart so viel Zeit in der Werkstatt.



Bei Ostermann erhält man jetzt nahezu alles, um den Küchenraum seiner Kunden zu realisieren.

Alles für den Küchenbau

Egal ob es um Kanten, Materialien für den Korpusbau, Sockelsysteme, Beschläge oder um Spülen und Armaturen geht – bei Ostermann erhält man jetzt nahezu alles, um den Küchenraum seiner Kunden kreativ und hochwertig zu realisieren. Ein wichtiges Element der modernen Küche sind Möbelleuchten. Hier bietet Ostermann mit seinem grossen Sortiment und individueller Unterstützung bei der Lichtplanung einen umfangreichen Service.

Neue Services für Möbelleuchten

Ostermann versendet ab sofort auch lineare Leuchten auf Mass aus der eigenen Fertigung. Die Bestellung erfolgt im Konfigurator. Hier können Schreiner die Leuchten aus verschiedenen Leuchtenkanälen und LED-Strips zusammenstellen. Um dem Schreiner bei komplexeren Lichtinstallationen fachfremde Arbeit abzunehmen, erstellen die Ostermann-Experten zusammen mit dem Angebot auf Wunsch auch einen kostenlosen Schaltplan.

Ohne Logistik ist alles nichts

Das Allerwichtigste zum Schluss: Zu einem guten Online-Shop gehört unbedingt auch die schnelle und zuverlässige Lieferung der bestellten Waren. Seit vielen Jahren investiert das Unternehmen hier kontinuierlich in seine Logistik.

Ostermann: Service, Vielfalt & Tempo

- Kanten, Beschläge & Werkstattbedarf aus einer Hand
- Grösstes sofort verfügbares Kantensortiment in Europa
- Kanten in jeder Länge ab 1 Meter
- Alle Kanten auch für Nullfugentechnologien
- Möbelemente auf Mass
- Persönliche Beratung & Online-Shop
- Expertentipps & Inspiration
- Alle bis 12:00 Uhr bestellten Lagerartikel innert 48 Stunden geliefert

Ostermann Schweiz AG
Breitenstrasse 16B
8500 Frauenfeld
Telefon 052 304 33 00
Fax 052 304 33 09

verkauf.ch@ostermann.eu
www.ostermann.eu



ALLES, WAS DAS SCHWEIZER SCHREINERHERZ BEGEHRT

Für Ihre Projekte benötigen Sie eine Vielzahl an Produkten, von der Kante bis hin zum Möbelbeschlag. Unsere bestens geschulten Mitarbeiter stehen Ihnen dabei stets mit Rat und Tat zur Seite – entdecken Sie jetzt auch unseren neuen Online-Shop.

Mehr auf www.ostermann.eu unter dem Suchbegriff [#Produktvielfalt](https://www.instagram.com/Produktvielfalt)

SERVICE, VIelfALT UND TEMPO – DAS IST OSTERMANN.

www.ostermann.eu

Perfekte Kanten für die Schweiz – direkt vom Hersteller

In Sachen Möbelkanten setzt REHAU seit Jahrzehnten Massstäbe: Seit über 50 Jahren definiert das Unternehmen Standards – und in der Schweiz ist es längst etablierter direkter Ansprechpartner für Schreiner und Innenausbauer. Die Kantenlösungen können direkt beim Hersteller bestellt werden – mit allen Vorteilen von Service, Beratung und Effizienz.



Schweizer Schreiner und Innenausbauer profitieren vom Direktvertrieb: «Neben unseren Angeboten für grössere Industriebetriebe erhalten auch Schreiner und Innenausbauer das volle Paket, abgestimmt auf ihre Bedürfnisse. So bekommt jeder die passende Kante für sein Projekt», erklärt Patrick Egner, Vertriebsleiter Interior Solutions bei REHAU Schweiz.

Kantenvielfalt für perfekte Bauteile

Für jede Anforderung die richtige Kante – das ist das Versprechen, das REHAU seinen Kunden gibt. Die Familie der Kantenlösungen umfasst heute Varianten für alle Anwendungsbereiche: von der klassischen Kleberkante RAUKANTEX pure bis zur Laserkante RAUKANTEX pro für fugenlose Bauteile. Auch Furnierkanten oder Kanten im Metall-Look runden das Portfolio ab.



Umfangreiche Services rund um die Kante gehören bei REHAU zum Standard.

Alle Vorteile des Direktvertriebs

Alle Varianten können Schreiner und Innenausbauer in der Schweiz direkt bei REHAU beziehen – unterstützt durch Services, die das Logistikzentrum in Visbek (Deutschland) ermöglicht: Über 200 000 Kanten in mehr als 2 400 Farben und Dekoren sind ab Lager verfügbar oder werden kurzfristig nachproduziert. Kanten für über 16 000 Platten der führenden Hersteller, inklusive der beliebten SWISS KRONO Kollektion oder Egger, können direkt bezogen werden.

REHAU ist in der Schweiz zudem mit zwei Vertriebsniederlassungen vertreten. Aussendienstmitarbeiter stehen vor Ort bereit, um direkt in der Schreinerwerkstatt zu beraten – für persönliche Unterstützung und massgeschneiderte Lösungen.

Perfekte Services – auch für kleine Bestellungen

«Als Unternehmen mit Hauptsitz in der Schweiz kennen wir die Bedürfnisse unserer Schweizer Kunden sehr genau», so Patrick Egner. Die Produktion in Deutschland gewährleistet eine konstant hohe Qualität. Diese Kombination aus regionaler Nähe und industrieller Stärke macht den Kantenkauf besonders komfortabel. Es stehen zahlreiche Services bereit:

- Kurzlängenservice: RAUKANTEX pure und plus können ab 1 m, RAUKANTEX pro ab 1 Rolle bestellt werden
- Breitenschneidenservice: Flexibles Breitenschneiden – massindividuell zwischen 12 und 70/104 mm
- Kurze Lieferzeiten: Bestellungen von Lagerware, die bis 12:00 Uhr eingehen, werden noch am gleichen Tag versendet.
- Kostenloser Musterservice: für die Prüfung von Passgenauigkeit und Optik.
- Designkontinuität: um auch später ergänzende Möbelstücke in exakt passenden Farben fertigen zu können.
- Zuverlässige Lieferung, auf Wunsch in Einzelrollenkartonverpackung mit individuellem Kundenetikett.



Mehr als 200 000 Kantenband-Varianten stehen Ihnen sofort ab Lager zur Verfügung.

Alle Services rund um die Kante und den direkten Bestellweg für die Schweiz finden Sie hier: www.rehau.ch/webshop

Rehau Vertriebs AG
Industriestrasse 47
8152 Glattbrugg
Telefon 044 839 79 79
Fax 044 839 79 89

moebel.schweiz@rehau.com
www.rehau.ch

Engineering progress
Enhancing lives

Kanten? Direkt ab Lager.

Über 200.000 Varianten sofort verfügbar.
Schnell finden, Einfach im Webshop bestellen.
Ihr starker Partner für perfekte Kanten.
rehau.ch/webshop

 **REHAU**
Interior Solutions



VARICOR®



Massgefertigte Waschtische, Duschen und Arbeitsflächen aus VARICOR®

VARICOR® Mineralwerkstoff - fugenlos und pflegeleicht. Seit Jahren standardmässig mit antibakterieller Wirkung. NEU auch mit antiviraler Oberflächenrezeptur lieferbar!

meyer®

Meyer AG • Herdern 10 • 6373 Ennetbürgen • www.varicor.ch
Telefon: 041 620 16 57 • Fax: 041 620 62 17 • info@varicor.ch

TRIGO – der «etwas andere» Waschtisch

Der massvariable Waschtisch TRIGO von VARICOR® erfüllt den Anspruch an eine kompromisslose, klare Formensprache. Die Besonderheit bei diesem Modell ist jedoch die Wasserablaufrinne.

Bei vergleichbaren Becken dieser Art ist der Ablaufschlitz nach hinten versetzt. Für die Reinigung zieht dies meist eine aufwändige Revisionierung durch Demontage von Teilen nach sich. Unangenehme Gerüche oder sogar Keime durch stehendes Wasser sind keine Seltenheit.

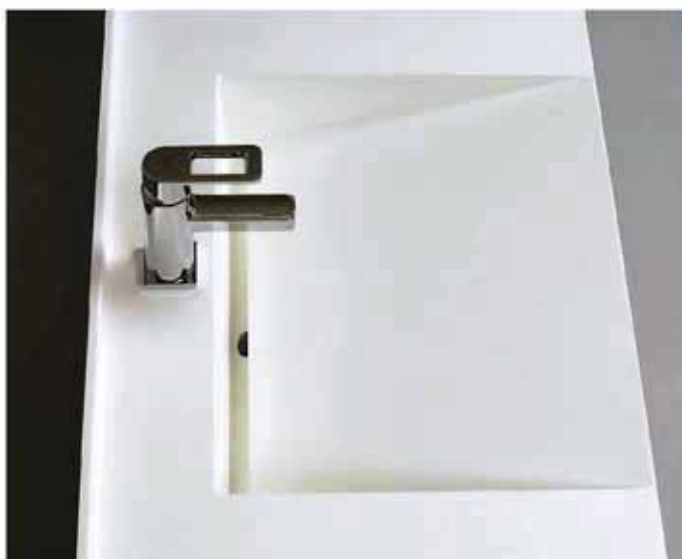

Das «etwas Andere» beim TRIGO: Hier ist die Wasserablaufrinne nach unten abgesetzt. Sie entzieht sich optisch dem Blickfeld, bleibt aber jederzeit frei zugänglich.

Wie bei einem Standardbecken geht der Ablauf direkt in die Ablauföffnung über. Dort kann ein handelsüblicher, normgerechter Siphon angebracht werden. Das macht die Reinigung äusserst einfach! Die weit nach hinten versetzte Ablaufposition schafft zudem Platz unter dem Waschtisch. In Unterbaumöbeln kann damit auf riesige Siphonausschnitte verzichtet werden.

Zusätzlich zu dieser Funktionalität bietet das Modell ein Höchstmass an Flexibilität: TRIGO wird in einem Stück auf die erforderliche Länge gegossen und passt sich so den räumlichen Gegebenheiten an. Die hohe Frontschürze erlaubt zudem Funktionsausschnitte, beispielsweise für Handtuchhalter. Das rückseitig angeformte Wandanschlussprofil mit Hohlkehle erleichtert die Reinigung und verhindert wirkungsvoll das Ansetzen von Schmutz in der Ecke.



Doppel- oder Mehrfachanlagen sind durch fugenloses Verkleben von Einzelwaschtischen jederzeit möglich. Der Waschtisch ist darüber hinaus unterfahrbar. VARICOR®-Waschtische verfügen über eine angenehme Haptik und sind durch die porenlose Beschaffenheit äusserst pflegeleicht. Sie verfügen über antibakterielle Eigenschaften und sind resistent gegen gebräuchliche Chemikalien und Desinfektionsmittel. VARICOR® lässt sich in praktisch jede beliebige Form bringen und ist schwer entflammbar (BKZ 5.3). Wie von VARICOR® gewohnt, erfüllt auch TRIGO alle Anforderungen an die CE-Kennzeichnung nach DIN EN 14688.

Meyer AG
Herdern 10
6373 Ennetbürgen
Telefon 041 620 16 57

info@meyer-systeme.ch
www.meyer-systeme.ch

HOLZPROFIL

4950 Huttwil, Tel. 062 959 77 88 Fax 062 959 77 78

Profileleisten in allen Formen & Farben



www.holzprofil.ch

Innovatives Holzfenster STYRIALINE mit German Design Award

Natur pur flächenbündig in ein ausgezeichnetes Fenster verpackt



Flächenbündige Perfektion prämiert mit dem German Design Award.

German Design Award gewonnen

Das neue preisgekrönte Holzfenster STYRIALINE von Gaulhofer verblüfft mit eigenständiger Zurückhaltung – einerseits ist es für sich gesehen ein formvollendetes Meisterwerk, andererseits verschmilzt es quasi mit der Umgebung. Zahlreiche Adaptionsmöglichkeiten in allen verfügbaren Holzarten und Ausführungen bieten passionierten Holz-Fenster-Fans exquisite architektonische Spielarten – bewusste Kontraste oder sehr nahe Abstimmung an Fassade oder Interior begeistern immer wieder aufs Neue. Die Inspirationsquelle dahinter: steirisches Holz-Bauelemente-Know-how mit über 100 Jahren Erfahrung und Leidenschaft.

Potentiale für perfekte Planbarkeit

Was die Planung im Neubau oder auch in der Sanierung ebenfalls beflügelt, ist die Kombinierbarkeit von STYRIALINE mit den Holz-Alu-Fenstern der INLINE – für alle Anwendungen mit erhöhtem Wetterschutz aussen oder wo die farblichen Gestaltungsmöglichkeiten mit Alu-Deckschalen zum Einsatz kommen sollen. Erhältlich ist die STYRIALINE als ein- oder zweiflügelige Fenster und Balkontüren sowie als Fixverglasung. Natürlich inklusive modernem Sonnen- und Insektenschutz. Ausserdem wurde sogar eine spezielle Holz-Regenschiene entwickelt, welche sonst aus Alu besteht.



Gaulhofer Industrie-Holding GmbH
Am Gewerbegrund 2
A-8124 Übelbach
Telefon +43 3125 2822 0

welcome@gaulhofer.com
www.gaulhofer.com

2

Gaulhofer

Fenster zum Wohlfühlen

PURISMUS IN PERFEKTION

Holzfenster STYRIALINE von Gaulhofer

Das edle Designfenster in Holz definiert flächenbündige Fensterform völlig neu. Mit der STYRIALINE realisiert Gaulhofer bisher ungeahnte Harmonie für Interior und Fassadengestaltung.

www.gaulhofer.com



hallenbarter

Firma Hallenbarter AG
Bahnhofstrasse 1, 3904 Naters
T +41 027 922 0353
info@hallenbarter.ch
www.hallenbarter.ch



PEDE Fenster+Türecenter GmbH
Das Fachgeschäft für hohe Ansprüche!

Pede Fenster und Türen GmbH
Solothurnstrasse 18, 4702 Oensingen
T +41 62 396 1490
info@pede.ch
www.pede.ch

KÜHNI:

Baue deinen Traum

Kühni AG
Emmentalstrasse 102, 3435 Ramsei
T +41 34 460 6868
ramsei@kuehni.ch
www.kuehni.ch

Einfach gutes Licht

Schätti Leuchten ist eine Schweizer Kollektion von schlichten und formschönen Leuchten, die für Büroarbeitsplätze entworfen sind, aber auch in Wohnräumen Licht- und Form-Akzente setzen.



zer Designers Jörg Boner und werden in Schwanden, Glarus Süd hergestellt. Eine Übersicht der Leuchten-Kollektion finden Sie auf www.schaetti-leuchten.ch.

Das Leuchten-Team steht Ihnen jederzeit für Ihre Fragen zur Verfügung.

Metallteile massgeschneidert

Steht Ihr Möbel auf sicheren Füßen? Geniessen Sie den Komfort eines ergonomisch richtig verstellbaren Sessels oder Betts? Lassen sich Ihre Türen mit einer eleganten Bewegung öffnen?

Für diese und viele andere Funktionen setzt Schätti Ihre Idee in funktionierende Teile und Mechaniken um. Überall, wo Standardlösungen nicht genügen, hilft Schätti, eine Lösung zu finden.

Mit seiner breit aufgestellten Fertigung im Kanton Glarus ist die Schätti AG Metallwarenfabrik imstande, flexibel und effizient massgeschneiderte Produkte in mittleren Losgrößen herzustellen.

Die wichtigsten Prozesse sind CNC-Blechbearbeitung, Profilbearbeitung, CNC-Drehen und -Fräsen von metallischen Werkstoffen, Schweißen, Pulverbeschichten und Montage.

Schätti AG Metallwarenfabrik
Tschachen 2
8762 Schwanden
Telefon 055 647 34 11
Fax 055 647 34 21

info@schaetti-ag.ch
www.schaetti-ag.ch



Lichttechnisch sind die einfach zu bedienenden Leuchten auf dem modernsten Stand und erreichen eine hohe Energieeffizienz bei sehr guter Entblendung. Die Leuchten sind Entwürfe des Schwei-

Schätti fertigt für die Möbelindustrie Baugruppen aus Blech-, Dreh-, Fräs- und Kunststoffteilen



Schätti AG Metallwarenfabrik
Tschachen 2, 8762 Schwanden
T +41 (0)55 647 34 11
www.schaetti-ag.ch

SCHÄTTI

Zafag-Sanierungszargen - SUD

Die Firma Zafag Zargen AG in CH-8865 Bilten hat eine einfache Methode entwickelt, um alte Stahlzargen ohne grossen Aufwand zu sanieren, ohne dass die Sanierungszarge optisch gross auffällt.

Vorteile:

- Umbau ohne grosse Baustelle
- Eine Aufwertung ohne hohe Kosten
- im besten Fall nur 4mm Lichtmassverlust
- Fertig pulverbeschichtete Zargen erhältlich
- Verschiedene Türen erhältlich über den Fachhandel
- Preislich sehr attraktiv für Umbau und Sanierungen
- Masslich anpassbar auf die bestehende Zarge



Verschiedene Varianten, für jeden Fall die optimale Lösung.
Individuell anpassbar nach Ihren Angaben

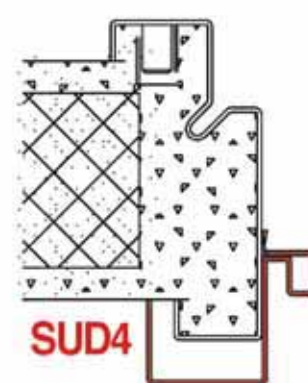
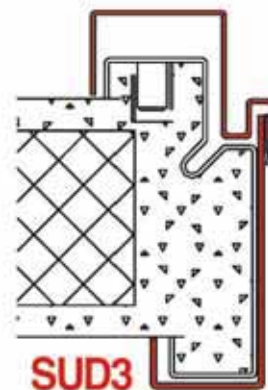
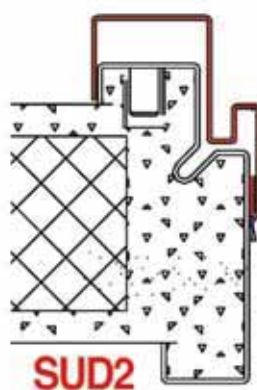

Mögliche Türen bei Ei30 Anwendung, weitere auf Anfrage

Türtyp	Sanierungszargentyp Anwendung	EN-Kat.	max. Durchgangslicht
Perfect 1 Ei30, 34 dB, 51 m	SUD Ei30 (Zargenfalztiefe 28 - 48 mm)	22949 A	1050 x 2100 mm
Phonopan Ei30, 42 dB, 64 mm *	SUD Ei30 (Zargenfalztiefe 28 - 48 mm)	24099 B	1057 x 2080 mm
Dominant Ei30, 42 dB, 64 mm *	SUD Ei30 (Zargenfalztiefe 28 - 48 mm)	24099 B	1057 x 2080 mm
Dominant Ei30, 46 dB, 64 mm *	SUD Ei30 (Zargenfalztiefe 28 - 48 mm)	24099 B	1057 x 2080 mm

* = Einbau einer Absenkdichtung zwingend erforderlich, Schallwerte für Elemente können nicht verbindlich angegeben werden

EN-Kat. A = keine Vergrösserung möglich

EN-Kat. B = Vergrösserung linear $\leq 15\%$ oder in der Fläche $\leq 20\%$



2

Gebäudemanagement – zentral, sicher und komfortabel

Vom einzelnen Gebäude bis hin zu ganzen Gebäudekomplexen – als Facility Manager oder Betreiber den Überblick über seine Gebäude und damit verbundene Technik zu behalten, ist nicht leicht. Hierzu bedarf es innovativer Lösungen in der Gebäudeautomation. Mit myGEZE Control bietet GEZE die Möglichkeit, Tür-, Fenster- und Sicherheitssysteme zu vernetzen und in einem Gebäudemanagement zentral zu steuern. Entweder in einer Gebäudeleittechnik oder in dem GEZE-eigenen Gebäudemanagement-System myGEZE Visu.

Integration Gebäudeleittechnik

Mit myGEZE Control lassen sich Tür-, Fenster- und Sicherheitssysteme zentral vernetzen. Türen und Fenster können so nahtlos ins Gebäudemanagement, wie eine Gebäudeleittechnik oder ein Gefahrenmanagementsystem, integriert werden und mit anderen Gewerken eines Gebäudes interagieren.



Eigenes Gebäudemanagementsystem – myGEZE Visu

myGEZE Visu bietet die Möglichkeit, Türen und Fenster auch ohne bereits vorhandenes Gebäudemanagement zu nutzen und den Gebäudebetrieb und die Gebäudesicherheit zu optimieren. So erweitern Gebäudebetreiber und Facility Manager ihre Kontrollmöglichkeiten mit dem neuen, umfangreichen Visualisierungssystem, das die intuitive Bedienung, Überwachung und Visualisierung ihrer mit GEZE Technik ausgestatteten Türen, Fenster und Sicherheitssysteme ermöglicht.



Gebäudesicherheit

myGEZE Control sorgt für mehr Sicherheit in jedem Gebäude. So lässt sich der Status einzelner Komponenten schnell und unkompliziert überprüfen, etwa ob Fenster und Türen geschlossen sind. Ebenso verstärkt das System mit der smarten Vernetzung die funktionale Sicherheit von Rettungswegsystemen sowie Rauch- und Wärmeabzug.



Komfort

Komfort in einem Gebäude bedeutet einerseits, dass Luftqualität und Raumtemperatur eine Wohlfühlumgebung schaffen. Andererseits ist es für die Betreiber und Facility Manager komfortabel, wenn sie die Vernetzung mit myGEZE Control nutzen, um den Gebäudebetrieb zu verbessern – etwa durch gezielte Türplanung und automatisierte Prozesse, die für mehr Barrierefreiheit sorgen.



Überwachung und Fernzugriff

Mehr Sicherheit muss nicht aufwendig sein – Türen, Fenster und Sicherheitssysteme, die mit GEZE Technik ausgestattet sind, lassen sich mithilfe der Gebäudemanagement-Software digital und zuverlässig bedienen, überwachen und visualisieren. Und das auch mobil per Smartphone aus der Ferne.



Dein Gebäude. Unser Service.

Mit unserer langjährigen Expertise bei GEZE begleiten wir den gesamten Prozess.

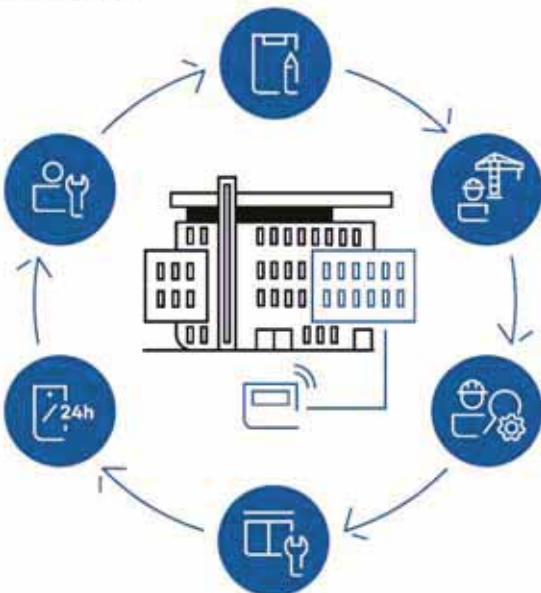

Als zuverlässiger Partner kümmern wir uns um einen reibungslosen Ablauf von der Planung über die Baustellenkoordination, die Vorleistungsüberwachung bis hin zur Montage und Inbetriebnahme sowie der regelmässigen Wartung oder Anpassungen im Betrieb durch GEZE Service. So können Sie sich voll und ganz auf Ihr Gebäude fokussieren.

Smarte Vernetzung dank cleverer Gebäudeautomations-Systeme

Zentral, smart, digital – so lassen sich Gebäude mit der automatischen Gebäudesteuerung myGEZE Control steuern. Als Gebäudeautomations-System 2.0 stellt es die nächste Generation der GEZE Connectivity-Plattform dar und integriert die GEZE Produkte mittels BACnet und/oder OPC UA Sicherheitsstandard in die Gebäudeleittechnik. Der gesamte Gebäudebetrieb lässt sich somit smart und cybersicher vernetzen, indem sämtliche Gewerke und Komponenten untereinander kommunizieren.



Welche Produkte sind vernetzbar?

Das System eröffnet vielfältige Möglichkeiten, Gebäude nach individuellem Bedarf clever zu vernetzen. In die Gebäudeleittechnik können verschiedene GEZE Produkte integriert und über myGEZE Control gesteuert werden: Dazu gehören unsere automatischen Türsysteme (Schiebetüren, Drehtüren, Karusselltüren), unsere Fenstertechnik, RWA (Rauch- und Wärmeabzugsanlagen), Flucht- und Rettungswegtechnik sowie unsere Feststelanlagen.



Darüber hinaus besteht die Möglichkeit, auch Produkte anderer Hersteller in das System einzubinden.



GEZE Schweiz AG
Zelglimatte 1A
6260 Reiden
Telefon 062 285 54 00
Fax 062 285 54 01



schweiz.ch@geze.com
www.geze.ch

PRO-CUT®
**HOLZBAU-
SCHRAUBEN**

PROFIX FÜR PROFIS. **PROFIX.SWISS**

HOLZBAUSCHRAUBEN PRO-CUT®

- PRO-CUT®-Fräser für reduzierten Spalteffekt
- Hohe Gewindesteigung für schnelles Verschrauben
- 8 Frästaschen für optimales Versenken
- Ø 4 – 6 mm durchgehend T25-Antrieb

Mehr Infos unter www.profix.swiss

Innovative Befestigungstechnik

Die Profix AG steht für Qualität, Kompetenz und Erfahrung im Bereich der Befestigungstechnik. Sie entwickelt und vertreibt Befestigungstechnik-Systeme.

Vorwiegend Schweizer- und EU-Produkte

Qualitativ hochstehende Produkte und Befestigungslösungen zu den bestmöglichen Preisen sind bei Profix AG ein Grundsatz. Dieser Firmengrundsatz – ergänzt mit einer offenen und direkten Feedbackkultur – führt zu stetigen Produktverbesserungen und technischen Innovationen. Bei ihrer Produktwahl legt die Profix AG grossen Wert auf ökologische und soziale Aspekte. Deshalb vertreibt und fördert sie vorwiegend Produkte von Schweizer- und EU-Herstellern.

Als Handelsunternehmen bieten die Befestigungsprofis den Kunden weit mehr als nur den Verkauf eines Sortiments. Die Profix-Ingenieure und -Techniker garantieren dem Kunden:

- Anwendungsberatungen, telefonisch oder vor Ort
- Prüfservice
- Objektbearbeitungen
- Variantenstudium
- Praxisorientierte Schulungen
- Bemessungen in speziellen Situationen
- Projektbegleitungen

Kompetenter und zuverlässiger Partner für den Fachhandel

Profix versteht sich als kompetenter und zuverlässiger Partner für den Fachhandel. Dahinter steht die Überzeugung, dass der lokale Fachhändler dem Endverbraucher grosse Vorteile bringt. Das dichte Netz der Profix-Fachhändler stellt eine hohe Verfügbarkeit der Produkte und jederzeit eine fundierte Fachkompetenz vor Ort sicher.

Innovative Technologien: z. B. der Schraubmontageanker TOPROC® TSM-D

Eine Schraube für die Distanzmontage, welche speziell für die anspruchsvollen Bedürfnisse von Distanzmontagen Holz auf Beton entwickelt wurde. Die TOPROC® TSM-D kombiniert raffiniert verschiedene Gewinde und Nutzen auf einer Schraube. Konzipiert als Distanzschraube, verfügt sie über ein leistungsfähiges Betongewinde für die Verschraubung ohne Dübel in Beton und ein Unterkopf-Holzgewinde für die Verankerung in Holz.



Profix-Bemessungsservice

Profitieren Sie vom Fachwissen unserer Ingenieure. Sie bemessen Ihr Projekt gerne. Rufen Sie an oder schreiben Sie uns.

Profix AG
Kanalstrasse 23
4415 Lausen
Telefon 061 500 20 20
Fax 061 500 20 21

info@profix.swiss
www.profix.swiss

Wir machen Sie zum Türenprofi

Wir unterstützen Sie bei Devis, Verkauf und Abwicklung. Zum Beispiel mit unserem technischen Know-how bei der Zusammenstellung von Einzelkomponenten (Türen, Zargen, Türdrücker, Schlösser, Bänder) zu Türelementen, die genau zur Ausschreibung passen, oder bei branchenübergreifenden Mass- und Montagearbeiten (Metallzargen, elektrische Öffner etc.). Für Sie bleibt minimierter administrativer Aufwand und unsere Garantie, dass alles zusammenpasst. Probieren Sie uns aus.

MADE IN GERMANY

Ihr **Lagerprofi** für den Holzhandel!

FÜR INNEN UND AUSSEN

Als langjähriger Partner und Lieferant der Schweizer Holzbranche bietet OHRA ausgereifte und praxiserprobte Lagersysteme an, speziell entwickelt für die Lagerung von Holz. Robuste und langlebige Regallösungen durch den Einsatz von warmgewalzten Stahlprofilen.

- KRAGARMREGALE
- AUTOMATIKANLAGEN
- PALETTENREGALE
- REGALHALLEN

OHRA 
LAGERSYSTEME MIT KONZEPT

Partner-Lieferant des Verbandes Holzbau Schweiz

ohra.ch OHRA Registerliagen • Tel. 044 548 80 80 • info@ohra.ch

Vorteile

- Riesiges Lager - Standardprodukte sind sofort verfügbar
- Wir liefern auf die Baustelle - schweizweit - just in time
- Passgarantie - alle Bauteile sind aufeinander abgestimmt
- Grosse Ausstellung - Besuchen Sie uns in Schönenwerd bei Aarau



Produkte

- Türen & Futter in allen erdenklichen Variationen und Oberflächen (gängige Schweizer Masse oder nach Ihren Vorgaben)
- Funktionstüren (Feuerschutz, Schallschutz, Feuchtraum usw.)
- Wohnungseingangstüren & Haustüren
- Massivrahmen (Rohlinge und Elemente nach Mass)
- Metallzargen (Mauerwerk, Trockenbau, VKF usw.)
- Schiebetüren, Glastüren, Stiltüren usw.
- Beschläge, Drücker, Spezialitäten usw.

Türentechnik

- Wir unterstützen und beraten Sie bei technischen Abklärungen
- Wir sanieren VKF-, Wohnungseingangs- und Innentüren auf bestehende Zargen, Rahmen und Futter
- Wir unterstützen und begleiten Sie bei Ihren Projekten



Wir helfen, beraten und schulen. Wir unterstützen Sie auf Wunsch bei Massaufnahme und Devisierung. Für die Montage schaffen wir bei Bedarf auch Schnittstellen zwischen den verschiedenen Arbeitsgattungen (Maurer, Gipser, Schreiner).

Interessiert? Rufen Sie uns an und besuchen Sie unsere Ausstellung. Unsere Aussendienstmitarbeiter freuen sich, Ihnen unsere Produkte und Services zu zeigen.

VMS AG
Parkstrasse 22
5012 Schönenwerd
Telefon 062 849 01 54
Fax 062 849 01 55

info@vms-ag.ch
www.tueren-zargen.ch



Türen | Futter | Zargen

- Weisse Innentüren ab Lager (Standardmasse)
- Mörtel und Trockenbau-Zargen ab Lager
- Futter, Blend- und Blockrahmen
- Beschläge, Glastüren, Schiebetür-Elemente
- etc.

Türentechnik und Zargenreparatur!

Wir sind Spezialist für technische Türen mit allen möglichen Anforderungen: Brandschutz, Schallschutz etc.

Wir sanieren auch Türen auf bestehende Zargen und lösen andere technische Probleme.

Wir freuen uns auf Ihre Fragen:
062 849 01 54 | post@vms-ag.ch



Unsere Standardtüre mit toller Qualität und Haptik:

Türe MZ-Designkante

Die CPL-Beschichtung wird ohne Stoss um die abgerundeten Kanten aufgebracht. Das sorgt für eine schöne Optik, Stabilität und Langlebigkeit

- stumpf und gefälzt erhältlich
- zahlreiche Oberflächen
- Weiss ab Lager

LAGER!

MZ-CPL-Weiss
Lackfinish

VMS AG
Parkstrasse 22 | CH-5012 Schönenwerd
Tel. 062 849 01 54 | Fax 062 849 01 55
post@vms-ag.ch | www.tueren-zargen.ch

VMS AG
Vertrieb mit System

tueren-zargen.ch

Beizen im Überblick

Die Werner Bieri AG steht nicht nur für erstklassige Lacke und Farben, sondern ebenfalls für ihre innovativen, hauseigenen Beizsysteme, die speziell für das Schreinerhandwerk und die Industrie entwickelt wurden. Die Beizsysteme sind sowohl wasser- als auch lösungsmittelbasiert und finden Anwendung auf vielfältigen Trägermaterialien wie Fenstern, Türen oder Möbeln.



Timberol 92



Sapinol EP Beize 90-1

Sapinol EP Beize 90-3

Individuelle Farbgestaltung

Den Kunden werden Beizarten angeboten, die bei der Auswahl helfen, den idealen Farbton zu finden. Sollte dieser nicht verfügbar sein, mischt das Coloristik-Labor der Werner Bieri AG den gewünschten Farbton anhand eines zugestellten Referenzmusters.



Sapicire 91

Colorsan Beizlasur 40

Warum beizen und nicht lasieren?

Beizen verleihen dem Holz einen natürlichen Charakter und betonen dessen Schönheit, anstatt sie zu verdecken. Ob klassische Brauntöne oder moderne Sonnenverbrannt- und Grautöne – Beizen wirken mit dem Holz und verleihen ihm ein natürliches Erscheinungsbild.

Anwendungsmöglichkeiten

Dank ihrer tiefen Viskosität sind Beizen mit nahezu allen Aggregaten applizierbar. Die Werner Bieri AG empfiehlt jedoch, je nach Holzbeschaffenheit und Objektgröße, eine vorherige Prüfung oder Bemusterung. Grundsätzlich können die Beizen mit diversen Spritzaggregaten wie beispielsweise der Spritzpistole oder dem Pinsel aufgetragen werden.

Verpackungseinheiten und Bestellung

Ein Liter Beize reicht für ca. 5 bis 7 m² Fläche, abhängig von Schliiff und Holzart. Die Werner Bieri AG bietet Beizen in verschiedenen Gebindeeinheiten (1 l, 5 l und 25 l) an. Bestellungen können per E-Mail oder Anruf am Hauptsitz in Romanshorn aufgegeben werden. Technische Merkblätter finden Sie auf der Homepage, und die Fachberater stehen den Kundinnen und Kunden für weitere Beratung und Informationen zur Verfügung.

Werner Bieri AG
Kreuzlingerstrasse 79
8590 Romanshorn
Telefon 071 466 09 90

info@bieriholzlacke.ch
www.bieriholzlacke.ch



**IHR PARTNER
FÜR HOLZLACKE
UND FARBEN**

bieri

WE ARE WATERBORNE
HOLZBEIZEN - HOLZLACKE

www.bieriholzlacke.ch

So schnell finden Sie Ihre Geschäftspartner in unserem Katalog!

Suchbeispiel aus Stichwort- und Adressenverzeichnis

Sie suchen beispielsweise in diesem Register Firmen,
die **Parkettgrundierungen** anbieten:

Parkettgrundierungen 1, 4, 5, 7, 15, 28, 35, 37, 41, 45, 46, 50, 52,
71, 78, 84, 92, 98, 116, 121, 126, 132, 133, 140, 164, 169, 171, 173,
176, 181, 191, 200, 207, 208, 209, 211, 212, 219, 222, 226, 233,
235

- 1  Adler Lack AG, Etzelstr. 5, 8856 Tuggen
- 2 Allchemat AG, Emmenweidstr. 58, 6020 Emmenbrücke
- 3 Amagosa AG, Rorschacherstr. 87, 9402 Mörschwil
- 4  Bieri Werner AG, Kreuzlingerstr. 79, 8590 Romanshorn
- 5  Bigler AG, Oeleweg 7, 3250 Lyss
- 6 Böhme AG, Stationsstr. 37, 3097 Liebefeld
- 7  Bosshard-Farben AG, Ifangstr. 97, 8153 Rümlang
- 8 FUCHS AADORF Absaug- und Lufttechnik AG, Kieswerkstr. 4, 8355 Aadorf
- 9 Geweco-Klebit AG, Langnaustr. 20, 3533 Bowil

**Oberflächenbearbeitungsmittel,
Klebstoffe, Lacke,
Trocknungsanlagen,
Versorgungsanlagen,
Umweltschutzausrüstungen,
Brandschutzausrüstungen,
Arbeitsschutzausrüstungen**

3

Oberflächenbearbeitungsmittel

Abbeizmittel 1, 4, 5, 6, 7, 19, 28, 35, 41, 70, 71, 84, 92, 98, 121, 137, 139, 169, 171, 174, 175, 177, 207, 209, 212, 229
Acryllacke 1, 4, 6, 7, 19, 31, 35, 41, 62, 70, 71, 72, 92, 117, 121, 139, 161, 169, 171, 174, 177, 207, 212, 222
Alkydharzlacke 1, 4, 7, 19, 31, 35, 62, 70, 71, 92, 121, 169, 171, 174, 207, 212
Ausbesserungsmaterialien, Holzreparaturstoffe 1, 7, 16, 17, 19, 35, 70, 92, 121, 127, 128, 129, 130, 131, 132, 133, 134, 169, 171, 174, 211, 212, 229, 236
Beflockungsmaterialien 35
Beschichtungsmaterialien 4, 7, 19, 31, 35, 46, 70, 71, 72, 81, 104, 105, 119, 121, 142, 149, 164, 169, 171, 172, 207, 212, 223, 235
Bleichmittel 1, 19, 35, 71, 84, 121, 137, 207, 229
Bodenschutzprodukte 1, 4, 7, 19, 35, 36, 37, 41, 45, 46, 70, 71, 77, 84, 104, 121, 126, 132, 133, 136, 137, 140, 146, 160, 168, 169, 174, 175, 200, 207, 211
Farben 1, 4, 6, 7, 19, 27, 28, 31, 35, 41, 46, 48, 62, 70, 71, 72, 74, 84, 96, 103, 105, 117, 119, 121, 132, 137, 139, 148, 149, 156, 158, 161, 164, 169, 171, 174, 175, 177, 207, 208, 209, 211, 229
Fassadenfarben 7, 18, 46, 70, 71, 72, 74, 119, 121, 132, 137, 164, 174, 207, 208, 209, 229
Fensterlacke 1, 4, 6, 7, 31, 35, 41, 62, 70, 71, 121, 139, 169, 207, 209
Furnierklebepapier 73, 78, 122, 126, 158, 171, 216
Fussbodenpflegemittel 4, 5, 28, 45, 84, 126, 133, 140, 143, 174, 200, 207, 208, 211, 229
Giessharze 4, 105, 121, 140
Graviermaterial 104, 158
Grundiermittel 4, 7, 16, 19, 31, 35, 41, 62, 70, 71, 92, 105, 119, 121, 132, 133, 140, 156, 158, 169, 171, 174, 177, 212, 219, 222, 229
Harze 19, 57, 84, 121, 133, 158, 169, 174, 229
Holzlasuren 1, 4, 5, 6, 7, 15, 19, 31, 35, 45, 46, 48, 49, 62, 70, 71, 72, 73, 84, 92, 103, 108, 121, 125, 126, 133, 139, 140, 148, 156, 158, 161, 164, 169, 171, 174, 175, 176, 177, 184, 207, 208, 209, 211, 212, 229, 235
Holzschutzmittel
– *Holzschutzmittel gegen pflanzliche Schädlinge* 1, 5, 7, 15, 31, 35, 37, 45, 48, 49, 70, 71, 98, 108, 116, 121, 125, 126, 164, 169, 171, 176, 177, 207, 208, 211, 235
– *Holzschutzmittel gegen tierische Schädlinge* 1, 7, 15, 45, 48, 70, 71, 73, 98, 108, 116, 121, 125, 126, 156, 164, 169, 171, 176, 177, 207, 208, 209, 211, 235
Kitte, Holzbranche 5, 7, 10, 27, 35, 45, 48, 49, 52, 56, 71, 73, 75, 78, 107, 112, 117, 121, 122, 126, 132, 139, 144, 156, 158, 160, 168, 169, 171, 174, 175, 176, 191, 209, 212, 219, 222, 229, 230
Lackrohstoffe 31, 121, 207
Lackzusätze 4, 19, 31, 35, 70, 84, 121, 164, 169, 174, 207, 222
Lichtschutzmittel 4, 6, 7, 19, 31, 35, 46, 70, 71, 72, 96, 121, 126, 132, 148, 169, 176, 207, 214
Ligninschutzmittel 4, 6, 7, 31, 35, 71, 72, 84, 169
Lösungsmittel, Verdünnungsmittel, Reinigungsmittel 1, 4, 5, 6, 7, 16, 19, 27, 28, 31, 35, 41, 52, 62, 66, 70, 71, 73, 78, 84, 92, 105, 121, 122, 133, 137, 139, 146, 156, 158, 161, 169, 171, 174, 177, 207, 209, 211, 212, 222, 229, 230
Lösungsmittelbeizen 1, 4, 6, 19, 28, 35, 41, 71, 84, 92, 121, 158, 169, 171, 176, 177, 207, 212, 229
Möbellacke 1, 4, 6, 7, 19, 28, 35, 41, 62, 70, 71, 84, 121, 122, 164, 169, 207
Möbelöle 7, 72, 121, 132, 164, 180, 209
Naturfarben 41, 46, 70, 71, 72, 96, 103, 119, 121, 164, 169, 171, 174, 176, 177, 202, 208, 209, 211, 214
Natürliche Wachse 1, 4, 7, 34, 37, 41, 46, 71, 72, 84, 92, 100, 103, 121, 158, 169, 171, 174, 176, 177, 181, 200, 202, 208, 209, 211, 212, 214
Nitrozelluloselacke 4, 5, 6, 7, 19, 28, 35, 41, 70, 84, 121, 169, 171, 207, 212, 229
Oberflächenmaterialien 4, 15, 16, 19, 28, 31, 34, 35, 41, 45, 71, 84, 105, 121, 132, 164, 171, 207, 229
Ölbindemittel 27, 48, 49, 92, 105, 121, 158, 174, 207, 209, 229, 236
Öllacke 4, 5, 6, 7, 19, 28, 37, 72, 92, 121, 122, 140, 149, 169, 171, 181, 207, 209
Parkettgrundierungen 1, 4, 5, 7, 15, 28, 35, 37, 41, 45, 46, 50, 52, 71, 78, 84, 92, 98, 116, 121, 126, 132, 133, 140, 164, 169, 171, 173, 176, 181, 191, 200, 207, 208, 209, 211, 212, 219, 222, 226, 233, 235
Parkettlacke 1, 4, 5, 6, 7, 19, 28, 35, 37, 39, 41, 46, 50, 52, 71, 84, 92, 98, 116, 121, 126, 132, 133, 140, 149, 164, 169, 173, 181, 191, 200, 207, 208, 209, 211, 212, 219, 222, 226, 233, 235
Parkettoberflächenbehandlungsmittel 1, 4, 5, 7, 15, 35, 37, 41, 45, 46, 48, 50, 52, 71, 77, 78, 84, 92, 98, 104, 116, 121, 126, 132, 133, 140, 147, 149, 164, 168, 169, 171, 173, 175, 176, 177, 181, 191, 197, 207, 208, 209, 211, 212, 219, 222, 226, 233, 235

Parkettversiegelung 4, 5, 7, 19, 28, 84, 126, 132, 133, 140, 164, 169, 207, 208, 209, 211, 219
Pigmente 4, 19, 37, 121, 171, 207, 209, 214
Poliermittel 16, 28, 35, 37, 41, 48, 65, 71, 77, 78, 82, 105, 113, 117, 121, 133, 139, 158, 163, 189, 197, 207, 212, 236
Polituren 6, 28, 35, 37, 41, 65, 71, 82, 84, 100, 105, 113, 121, 139, 158, 197, 209, 212, 236
Polyesterlacke 28, 35, 70, 92, 212
Polyurethanlacke 1, 4, 7, 19, 28, 35, 41, 62, 70, 84, 92, 121, 140, 149, 164, 169, 181, 200, 207, 212, 222
Porenfüller 1, 4, 7, 19, 28, 35, 41, 71, 84, 121, 139, 164, 169, 207, 229
Reinigungsmittel 4, 5, 7, 16, 19, 27, 39, 45, 46, 52, 57, 62, 64, 66, 71, 105, 117, 121, 126, 132, 133, 137, 139, 140, 143, 146, 149, 161, 164, 168, 169, 174, 175, 207, 209, 219, 229
Säurehärtende Lacke 4, 5, 19, 35, 41, 121, 164, 171, 176, 207
Schellacke 34, 121, 209
Schlammfarben 7, 18, 72, 74, 174, 209
Schleifmittel, flexible 10, 16, 19, 25, 27, 28, 35, 41, 52, 59, 65, 70, 71, 73, 75, 78, 82, 88, 89, 92, 98, 105, 113, 117, 118, 121, 122, 124, 126, 132, 133, 135, 139, 158, 163, 174, 183, 189, 197, 199, 205, 212, 219, 222, 229
Schwabbelmaterial 19, 35, 65, 75, 105, 114, 126, 158, 212, 236
Spachtelmasse 1, 5, 7, 10, 16, 27, 35, 37, 41, 45, 52, 62, 70, 71, 78, 82, 92, 107, 113, 114, 119, 121, 122, 126, 140, 158, 160, 168, 169, 171, 174, 176, 207, 208, 212, 219, 229, 233, 236
Spezialbeizen 1, 4, 6, 7, 28, 35, 41, 71, 84, 92, 121, 133, 164, 169, 171, 176, 207, 212, 213
Stahlwolle 35, 49, 73, 78, 89, 121, 122, 158, 174, 212, 236
Synthetische Wachse 1, 35, 84, 121, 171
Terpentinöl 1, 7, 35, 71, 121, 137, 139, 169, 171, 209, 229
Terrassenöle 7, 45, 72, 132, 156, 168, 180, 209
Versiegelungsmittel 5, 7, 28, 35, 37, 41, 52, 71, 78, 92, 121, 132, 139, 140, 149, 164, 169, 171, 174, 176, 181, 209, 211, 212
Wachs, Holzbranche 1, 4, 7, 15, 28, 35, 37, 41, 45, 46, 71, 92, 100, 116, 121, 140, 158, 164, 169, 171, 176, 200, 207, 209, 211, 212, 214, 222
Wasserbeizen 1, 4, 6, 7, 19, 28, 35, 41, 48, 71, 72, 84, 92, 121, 133, 164, 169, 171, 176, 207, 212
Wasserlacke 1, 4, 5, 7, 15, 19, 28, 35, 37, 39, 41, 48, 52, 62, 70, 71, 72, 81, 84, 92, 96, 98, 121, 140, 148, 149, 164, 169, 171, 174, 176, 181, 207, 212, 219, 222, 229

Klebstoffe, Leime, Öle

Abdeckfolien 5, 7, 10, 16, 35, 37, 41, 49, 52, 59, 60, 63, 67, 73, 82, 92, 93, 105, 113, 122, 126, 132, 133, 136, 139, 160, 161, 168, 174, 178, 188, 200, 208, 228, 234, 236
Bitumenkleber 3, 10, 15, 35, 37, 48, 49, 60, 67, 75, 93, 105, 112, 113, 122, 126, 133, 140, 160, 169, 174, 175, 176, 181, 208, 211, 230, 235, 236
Dichtungsmassen 7, 10, 11, 15, 16, 30, 35, 37, 48, 49, 52, 56, 58, 60, 64, 67, 73, 75, 78, 82, 92, 105, 112, 113, 114, 116, 117, 119, 121, 122, 126, 133, 139, 140, 144, 158, 160, 169, 171, 173, 174, 175, 176, 188, 190, 191, 200, 203, 208, 211, 230, 233, 234, 236
Dispersionsleime 5, 10, 15, 16, 30, 35, 37, 43, 48, 50, 52, 57, 60, 64, 67, 70, 75, 78, 86, 92, 105, 114, 119, 120, 122, 126, 133, 139, 140, 144, 147, 160, 168, 169, 171, 173, 175, 176, 180, 181, 184, 185, 188, 192, 208, 215, 222, 230, 235, 236
Einkomponentenklebstoffe reaktiv 10, 15, 16, 30, 43, 48, 57, 60, 63, 64, 69, 75, 78, 91, 92, 105, 112, 114, 119, 120, 122, 126, 133, 139, 140, 144, 160, 168, 169, 174, 176, 180, 185, 188, 191, 200, 212, 219, 222, 230, 235, 236
Furnierklebepapiere 73, 75, 78, 92, 107, 116, 122, 126, 158, 216
Gegenzugpapiere 16, 66, 126
Glutinleime 75, 92, 126, 184
Holzleimbau PU-Klebstoffe 10, 16, 30, 37, 43, 46, 48, 56, 57, 60, 67, 73, 75, 78, 86, 91, 92, 105, 107, 112, 114, 116, 122, 126, 133, 158, 160, 161, 168, 169, 176, 180, 181, 184, 188, 191, 192, 200, 208, 230, 233, 234, 235, 236
Hybridichtstoffe 10, 11, 15, 35, 52, 57, 58, 63, 75, 82, 92, 96, 105, 107, 114, 121, 122, 126, 139, 140, 144, 160, 161, 174, 181, 184, 188, 191, 208, 212, 230, 235, 236
Klebebänder 5, 7, 10, 11, 16, 20, 27, 35, 36, 37, 41, 49, 52, 60, 63, 67, 70, 73, 78, 80, 82, 86, 93, 96, 105, 107, 111, 113, 117, 119, 120, 121, 122, 126, 132, 133, 138, 139, 156, 160, 161, 168, 169, 174, 175, 178, 188, 190, 192, 203, 208, 211, 228, 229, 230, 234, 235, 236
Klebekitte 10, 15, 27, 35, 44, 48, 75, 78, 82, 93, 105, 107, 112, 117, 119, 126, 139, 140, 144, 156, 158, 160, 161, 175, 176, 191, 198, 208, 230, 236
Klebende Verbindungsmittel 10, 17, 27, 30, 35, 43, 63, 73, 75, 78, 91, 92, 105, 107, 111, 114, 117, 119, 120, 122, 133, 156, 158, 160, 161, 177, 178, 184, 215, 230, 236
Klebstoffzusätze 10, 43, 57, 75, 105, 107, 114, 126, 215, 230, 236
Kondensatharzleime 75, 107, 114, 215

Kontaktkleber 5, 10, 15, 16, 20, 27, 30, 39, 43, 44, 48, 49, 52, 58, 60, 63, 64, 67, 73, 75, 78, 82, 92, 93, 105, 107, 111, 114, 116, 120, 122, 126, 133, 139, 140, 147, 149, 158, 160, 161, 169, 174, 175, 176, 177, 180, 181, 184, 185, 188, 191, 192, 200, 208, 211, 212, 215, 219, 222, 230, 234, 235, 236

Kontaktkleber lösungsmittelfrei 10, 27, 30, 39, 43, 44, 48, 59, 60, 64, 73, 75, 78, 92, 105, 107, 114, 122, 126, 133, 139, 140, 144, 171, 174, 176, 181, 184, 188, 190, 191, 208, 212, 219, 222, 230, 235

Leime, Holzbranche 5, 10, 16, 27, 52, 57, 60, 64, 67, 73, 78, 92, 97, 105, 107, 117, 119, 122, 126, 132, 133, 139, 140, 144, 147, 156, 160, 161, 168, 169, 180, 188, 192, 200, 211, 230, 233, 236

Leimfilme, Klebfolien 30, 60, 73, 75, 78, 92, 105, 107, 119, 139, 144, 158, 161, 168, 188, 212, 230, 236

Lösemittel, Holzbranche 5, 10, 16, 35, 43, 60, 71, 73, 75, 78, 82, 92, 105, 107, 114, 121, 122, 137, 139, 140, 160, 161, 171, 174, 177, 184, 188, 191, 212, 222, 229, 230

Montagekleber 5, 10, 11, 16, 20, 27, 35, 37, 49, 52, 57, 60, 63, 64, 69, 73, 78, 93, 105, 107, 112, 114, 116, 117, 119, 120, 122, 126, 133, 139, 140, 144, 147, 156, 160, 161, 168, 172, 173, 174, 175, 180, 188, 191, 192, 196, 200, 203, 208, 211, 212, 215, 219, 222, 230, 234, 235, 236

Oberflächenöle 34, 84, 122, 127, 128, 129, 130, 131, 132, 133, 134, 139, 140, 147, 180, 200, 208

Ölbindemittel 10, 27, 48, 49, 105, 139, 174, 211, 229

Parkettklebstoffe 5, 10, 15, 37, 46, 48, 49, 52, 60, 75, 78, 92, 93, 98, 105, 107, 114, 116, 120, 122, 126, 133, 140, 144, 147, 168, 171, 173, 175, 176, 180, 181, 191, 192, 208, 211, 219, 222, 226, 234, 235, 236

PU-Dichtstoffe 10, 27, 37, 49, 57, 58, 60, 63, 67, 73, 75, 78, 92, 105, 107, 117, 121, 122, 126, 139, 140, 158, 160, 161, 175, 188, 191, 208, 211, 228, 236

PU-Schäume 10, 11, 15, 16, 27, 35, 37, 44, 48, 49, 58, 63, 67, 73, 75, 78, 92, 93, 105, 107, 112, 121, 122, 126, 133, 139, 140, 144, 156, 158, 160, 161, 174, 175, 184, 188, 191, 208, 211, 212, 228, 230, 234, 236

Rundschüre 5, 10, 11, 35, 37, 49, 52, 73, 78, 93, 105, 107, 121, 122, 126, 133, 139, 144, 160, 165, 174, 200, 203, 208, 211, 230, 236

Schaumpolsterkleber 10, 15, 30, 75, 92, 105, 114, 139, 160, 222

Schmelzkleber 10, 16, 30, 47, 48, 49, 51, 52, 57, 60, 64, 75, 78, 92, 105, 107, 114, 122, 126, 133, 135, 139, 158, 160, 168, 188, 192, 208, 212, 215, 222, 235, 236

Schmieröle 10, 27, 35, 73, 75, 78, 105, 107, 117, 139, 140, 158, 184, 188, 208, 229, 236

Selbstklebebänder 9, 10, 11, 16, 27, 30, 37, 44, 49, 56, 63, 67, 73, 75, 78, 82, 92, 105, 107, 122, 126, 139, 140, 156, 160, 174, 178, 188, 212, 230, 236

Silikondichtstoffe 10, 11, 15, 27, 35, 37, 48, 49, 52, 57, 58, 63, 67, 73, 75, 78, 92, 93, 105, 107, 112, 117, 119, 121, 122, 126, 139, 140, 144, 158, 160, 161, 169, 171, 174, 184, 188, 191, 200, 203, 208, 211, 212, 230, 234, 236

Spezialklebstoffe 10, 11, 16, 27, 30, 35, 37, 57, 58, 63, 64, 73, 75, 78, 82, 92, 105, 107, 111, 114, 119, 122, 126, 139, 140, 144, 158, 161, 165, 176, 184, 188, 190, 191, 192, 208, 215, 219, 222, 230, 234, 236

Trennmittel 10, 16, 37, 43, 57, 58, 64, 73, 75, 78, 89, 91, 105, 107, 114, 122, 126, 133, 139, 140, 160, 192, 212, 215, 229, 230, 236

Zweikomponentenklebstoffe 5, 10, 11, 15, 16, 27, 30, 35, 37, 43, 44, 52, 57, 58, 63, 64, 67, 73, 75, 78, 82, 91, 92, 105, 107, 114, 117, 122, 126, 133, 139, 140, 144, 149, 158, 160, 161, 165, 171, 174, 176, 184, 188, 191, 208, 211, 212, 215, 219, 222, 230, 234, 236

Trocknungsanlagen, Versorgungsanlagen

Bunker, Bunkeranlagen 166, 232

Dämpfanlagen 27, 53, 125

Druckluftadsorptionstrockner 85, 115, 170

Druckluftanlagen 8, 22, 27, 42, 82, 85, 109, 115, 139, 152, 159, 161, 167, 170, 194

Druckluftkältetrockner 22, 27, 85, 109, 115, 139, 152, 159, 167, 170, 194

Elektrische Anlagen (Trafo, Verteilung, Steuergeräte) 22, 40, 139, 186

Ersatzfilter 8, 14, 22, 26, 109, 139, 157, 186, 187, 194, 237

Farbfilter 8, 14, 22, 26, 35, 82, 153, 159, 186, 194, 229

Feuerungsanlagen 8, 53, 90, 110, 141, 151, 154, 166, 182

Filtertechnik 8, 14, 22, 26, 53, 82, 109, 110, 186

Heizanlagen (Wärmeerzeugung, Wärmeverteilung) 38, 90, 110, 141, 151, 154, 166, 182

Holzfeuerungen 8, 38, 90, 110, 141, 154, 182

Holzspänetrockner, Holzspäneregelanlagen 27

Holzerkleinerungsmaschinen 8, 12, 27, 42, 53, 61, 85, 109, 151, 154, 166, 216, 224

Infrarotstrahlerhauben 231

Klimaanlagen 8, 40, 123, 166, 186, 213

Klimatisierungsanlagen 40, 166, 186

Kondensationstrockner 8, 40, 53, 115, 123, 170, 220

Lackrockner 22, 32, 82, 99, 113, 151, 152, 153, 186, 220, 231

Lösungsmittelrückgewinnungsanlagen 22, 115, 159, 186

Luftbefeuchtungsmaschinen 8, 102, 109, 115, 139, 186

Luftfilter 26, 54, 152, 186

Pelletfeuerungen 8, 38, 90, 110, 141, 154, 182

Rauchgasentstauungsanlagen 8, 53, 90, 110, 141, 151, 154, 166, 237

Rückgewinnungsanlagen 22, 27, 40, 53, 109, 110, 141, 151, 166

Schnittholztrockner 27, 53, 216

Silos 24, 109, 151, 154, 166, 177, 232

Späneabsaugungsanlagen, Staubabsaugungsanlagen (auch Filter) 8, 12, 26, 33, 42, 61, 85, 109, 122, 141, 151, 157, 166, 187, 221, 237

Spänesilos 24, 61, 109, 151, 154, 166, 177, 232

Späneverbrennungssysteme 90, 109, 141, 151, 154, 166, 182

Spezialanlagen 21, 23, 53, 125, 141, 152, 186, 220

Stückholzfeuerungen 38, 90, 110

Taschenfilter 12, 14, 22, 26, 33, 82, 152, 159, 186, 187, 237

Trockenkammern 22, 27, 53, 99, 186, 216, 231

UV-Lackaushärteanlagen 21, 32, 99, 105, 113, 155, 220, 231

UV-Strahler 82, 99, 105, 113, 152, 231

Vakuumtrockner 27, 216

Vergasungsanlagen

- Energievergasungsanlagen, allgemein 38, 166
- Holzvergasungsanlagen 38, 90, 166, 182
- Restholzverwertungsanlagen 38, 90, 141, 151, 166, 182

Warmluftöfen 166, 186, 220, 227, 231

Wärmepumpen 38, 110, 152, 154, 182, 186

Umweltschutzausrüstungen, Brandschutzausrüstungen, Arbeitsschutzausrüstungen

Abluftreinigungsanlagen 22, 68, 115, 122, 151, 166, 186, 221, 237

Absturzicherung 76, 93, 105, 174, 195, 210

Arbeitsschutzausrüstungen 19, 59, 62, 68, 73, 82, 105, 121, 152, 158, 159, 161, 174, 188, 195, 236

Atemschutz 2, 10, 16, 19, 22, 35, 49, 59, 62, 67, 68, 73, 75, 79, 82, 105, 107, 113, 115, 117, 121, 122, 139, 152, 158, 159, 161, 170, 174, 183, 188, 189, 194, 204, 205, 211, 212, 236

Farbnebelabsauganlagen 8, 12, 22, 33, 35, 61, 82, 99, 109, 115, 151, 152, 153, 159, 166, 186, 194, 212, 221

Farbspritzkabinen 8, 21, 22, 82, 109, 151, 152, 153, 159, 186

Feuerfluchttreppen 210

Feuerlöschanlagen 8, 106, 139, 166

Feuerwarneinrichtungen, Feuerlöscheinrichtungen 75, 106, 166

Funkenlöschanlagen 8, 12, 106, 109, 151, 157, 166

Gehörschutz, Gehörschutzradio 2, 10, 13, 16, 27, 30, 35, 37, 48, 49, 59, 67, 68, 73, 75, 76, 78, 79, 82, 93, 94, 95, 101, 105, 107, 121, 122, 139, 156, 158, 161, 174, 183, 188, 195, 201, 204, 205, 211, 212, 225, 228, 236

Gesichtsschutz 13, 30, 35, 37, 48, 49, 59, 67, 68, 73, 75, 76, 78, 79, 82, 93, 105, 107, 113, 121, 139, 156, 158, 159, 161, 183, 188, 195, 201, 204, 212, 228, 236

Handschuhe 2, 10, 13, 16, 27, 35, 37, 48, 49, 59, 62, 67, 68, 73, 75, 76, 78, 79, 82, 93, 95, 101, 105, 107, 112, 113, 117, 121, 122, 139, 145, 152, 156, 158, 159, 161, 170, 174, 188, 195, 201, 204, 205, 211, 212, 225, 228, 229, 236

Hautschutz, Hautpflege 10, 35, 37, 59, 73, 82, 105, 107, 113, 117, 121, 139, 152, 188, 204, 228, 236

Lackierkabinen 8, 21, 22, 82, 139, 151, 152, 153, 159, 186

Notstromaggregate 27, 49, 79, 107, 139, 176, 227

Rauchabzugsanlagen, Wärmeabzugsanlagen 33, 40, 78, 83, 107, 122, 166, 186, 188

Schallschutzeinrichtungen 122, 150, 151, 166, 179

Schutzschleusen 105, 122, 150

Schutzbrillen, Holzbranche 2, 10, 13, 16, 27, 30, 35, 37, 48, 49, 59, 67, 68, 73, 75, 76, 78, 79, 82, 93, 94, 95, 105, 107, 113, 121, 122, 139, 145, 152, 156, 158, 159, 161, 174, 183, 188, 189, 201, 204, 205, 211, 212, 218, 225, 227, 228, 236

Schutzhelme, Holzbranche 2, 13, 27, 30, 37, 48, 49, 67, 68, 73, 75, 76, 78, 79, 82, 93, 101, 105, 107, 122, 139, 156, 158, 161, 174, 183, 188, 195, 201, 204, 212, 227, 228, 236

Schutzkleidung, Schutzausrüstung 13, 16, 27, 35, 48, 49, 59, 67, 68, 73, 75, 76, 78, 79, 82, 93, 101, 105, 107, 113, 115, 121, 122, 139, 156, 158, 161, 162, 174, 188, 193, 195, 201, 212, 228, 236

Schutzvorrichtungen für Maschinen 26, 27, 55, 68, 85, 107, 122, 206, 217, 218

Sicherheitslichtschranken 55, 166

Sicherheitsschuhe 13, 27, 37, 49, 59, 67, 73, 75, 76, 78, 87, 93, 95, 101, 117, 122, 139, 156, 161, 174, 188, 201, 204, 225, 228, 236

Sturzelemente 96

Wasseraufbereitungsanlagen, Wasserreinigungsanlagen 35, 152, 166, 186, 237

	☎	Fax	▼	
1	Adler Lack AG, Etzelstr. 5, 8856 Tuggen	055 465 21 21	055 465 21 29	93, 105
2	Allchemet AG, Emmenweidstr. 58, 6020 Emmenbrücke	041 209 65 00	041 209 65 65	151
3	Amagosa AG, Rorschacherstr. 87, 9402 Mörschwil	071 388 14 40	071 388 14 41	36
4	Bieri Werner AG, Kreuzlingerstr. 79, 8590 Romanshorn	071 466 09 90		82
5	Bigler AG, Oeleweg 7, 3250 Lyss	032 384 15 32	032 384 79 74	98
6	Böhme AG, Stationsstr. 37, 3097 Liebefeld	031 971 11 63		87
7	Bosshard-Farben AG, Ifangstr. 97, 8153 Rümlang	044 817 73 73		91, 101, 104
8	FUCHS AADORF Absaug- und Lufttechnik AG, Kieswerkstr. 4, 8355 Aadorf	052 368 03 03	052 368 03 04	99
9	Geweco-Klebit AG, Langnaustr. 20, 3533 Bowil	078 444 14 16		68
10	GYSO AG, Steinackerstr. 34, 8302 Kloten	043 255 55 55	043 255 55 65	97, 101
11	Hanno (Schweiz) AG, Gewebestr. 10, 4450 Sissach	061 973 86 02	061 973 86 03	30
12	Höcker Polytechnik AG, Bölttschi 5, 6023 Rothenburg	041 319 26 00	041 319 26 09	120
13	Husqvarna Schweiz AG, Industriestr. 10, 5506 Mägerwil	062 887 37 00	062 885 80 50	157
14	Nettofilter GmbH, Bruggacherstr. 18, 8117 Fällanden	044 850 01 55	044 850 65 66	103
15	OLWO AG, Bollstr. 68, 3076 Worb	031 838 44 44		35
16	Ostermann Schweiz AG, Breitenstr. 16B, 8500 Frauenfeld	052 304 33 00	052 304 33 09	71
17	Profix AG, Kanalstr. 23, 4415 Lausen	061 500 20 20	061 500 20 21	80
18	Rauch AG, Eustr. 46, 3454 Sumiswald	034 431 15 12		10
19	RUCO AG Lacke und Farben, Eichstr. 42, 8152 Glattbrugg	044 809 69 69	044 809 69 99	89, 4. Umschlag
20	Sager AG, Dornhügelstr. 10, 5724 Dürrenäsch	062 767 87 87		34
21	SCM Schweiz AG, Station-Ost 7, 6023 Rothenburg	041 282 46 11		116
22	Straumann AG, Bruggacherstr. 18, 8117 Fällanden	044 850 01 50	044 850 65 66	102
23	Strausak H. AG, Hauptstr. 22, 2554 Meisberg	032 377 22 22	032 377 23 11	117
24	System Wolf AG, Feffetstr. 18, 9464 Rüthi	071 767 90 30		94
25	Techtronic Industries Switzerland AG, Kirchlindachstr. 25, 3052 Zollikofen	031 911 61 61	031 911 61 47	145
26	Tecnofil AG, Nordstr. 3, 5722 Gränichen	062 842 20 20	062 842 20 18	158
27	Torex Handels AG, Durisolstr. 1b, 5612 Villmergen	056 622 49 22	056 622 13 63	19, 124, 138, 142, 156
28	Votteler AG Lackfabrik, Wiler Str. 3, 9536 Schwarzenbach	071 929 52 82	071 929 52 84	95
30	3M (Schweiz) GmbH, Eggstr. 91, 8803 Rüschlikon, 044 724 91 21, Fax 044 724 90 68			
31	Aardac AG, Suhrenmattengässli 4, 5036 Oberentfelden, 062 737 46 00, Fax 062 737 46 01			
32	Abecon AG, Friesenbergstr. 108, 8055 Zürich, 044 451 14 00, Fax 044 451 20 22			
33	Absaugtechnik Schweiz GmbH, Weiherstr. 2, 6275 Ballwil, 041 787 08 52			
34	AE Beschläge GmbH, Boningerstr. 21, 4600 Olten, 062 371 83 67			
35	Akzo Nobel Coatings AG, Industriestr. 17a, 6203 Sempach Station, 041 469 67 00			
36	albert Bauprodukte GmbH, Galileo-Strasse 7, 6056 Kägiswil, 041 661 24 04, Fax 041 661 24 05			
37	Allmendinger AG, Seestr. 123, 9326 Horn, 071 844 75 75, Fax 071 844 75 10			
38	Allotherm AG, Moosweg 11, 3645 Gwatt, 033 555 08 00, Fax 033 555 08 08			
39	Amorim Flooring (Switzerland) AG WICANDERS, Chamerstr. 12b, 6300 Zug, 041 726 20 20			
40	Anson AG Zürich, Friesenbergstr. 108, 8055 Zürich, 044 461 11 11, Fax 044 463 09 26			
41	Anwander Vertriebs GmbH, Am Linthli 2, 8752 Näfels, 044 730 40 50, Fax 055 493 10 15			
42	Aspitech GmbH, Eisenbahnstr. 26, 8640 Rapperswil, 055 284 12 12			
43	ASTORtec AG, Zürichstr. 59, 8840 Einsiedeln, 055 418 37 37			
44	ASTORtec Dichten AG, Zürichstr. 59, 8840 Einsiedeln, 055 418 37 37, Fax 055 418 37 38			
45	Atlas Holz AG, Fährhüttenstr. 1, 9477 Trübbach, 081 750 23 23, Fax 081 750 23 20			
46	Balteschwiler AG, Kaisterstr. 3, 5080 Laufenburg, 062 869 41 11, Fax 062 869 41 91			
47	Balti AG, Siltbruggstr. 3, 6340 Baar, 041 560 11 80, Fax 041 560 11 90			
48	Baubedarf Handwerkerzentrum, Muttensstr. 13, 4500 Solothurn, 032 625 61 11			
49	Baumaterial Späth AG, Falkensteinerstr. 13, 4132 Muttens, 061 641 13 51, Fax 061 641 18 92			



Böhme AG – Farben & Lacke für Ihr Holz

Seit 160 Jahren ist die Firma Böhme AG spezialisiert auf die Herstellung von Beizlasuren, Farben und Lacken zur Oberflächenveredelung von Holz im Innen- und Aussenbereich.

Vergilbungsschutz

Effektiv, hochwertig & langlebig

Klarlacke und leicht weissliche Lasursysteme sind für viele Anwendungen im Innenbereich sehr beliebt.

Die Farbtonveränderungen, welche durch die Lichtempfindlichkeit der Holzsubstanz ausgelöst werden, sind daher oft unerwünscht. Die Vergilbung des Holzes wird durch fotochemische Prozesse verursacht. Dabei genügt das normale diffuse Licht im Innenbereich, um diesen Prozess auszulösen.

Besonders bei hellen Holzarten ist ohne Lichtschutzbehandlung bereits nach kurzer Zeit ein Vergilben zu erkennen. Stellen, die beispielsweise durch ein Bild abgedeckt sind, weisen schon nach wenigen Wochen irreversible Farbtondifferenzen gegenüber frei exponierten Oberflächen auf.

SunCare JetMatt ist eine hochwertige wässrige Lichtschutzlasur und zeichnet sich durch seine sehr gute allgemeine chemische Beständigkeit aus.



Abb. 1: Stuhl mit und ohne Behandlung. Rechts die mit Vergilbungsschutz behandelte Seite & links die natürliche Vergilbung.

Überzeugen Sie sich selbst von der hervorragenden Wirkung.

SunCare JetMatt reduziert zuverlässig das Vergilben von Holz, ohne das natürliche Erscheinungsbild des Holzes zu verändern. Durch die matte Einstellung ist bei der farblosen Variante visuell kaum erkennbar, dass das Holz behandelt wurde. SunCare JetMatt ist neben der farblosen Variante auch in verschiedenen weisslichen Lasurtönen erhältlich. Untersuchungen des Holzforschungsinstituts „Holzforschung Austria“ haben gezeigt, dass auch lang anhaltende UV-Bestrahlung kaum eine Vergilbung zur Folge hat.

Bei weisslichen Lasureinstellungen ist der Effekt besonders stark ausgeprägt, da die Weisspigmente einen Teil des Lichts wegstreuen und damit einen zusätzlichen Lichtschutz bewirken. Hier wird sogar ein ganz leichtes Aufhellen beobachtet.



Abb. 2: Heilpädagogische Schule Lyss. SunCare JetMatt (weisslich).

Die hellen Holzoberflächen bleiben lang andauernd hell und bieten ein natürliches Ambiente.

Topaktuell

NordicStain

NordicStain® ist eine hochwertige, in der Schweiz produzierte Holzveredlungsfarbe für den Aussenbereich mit einem charakteristischen, stumpfmatten, sogenannten „Rödfärg“-Oberflächeneffekt.

Die wichtigsten Eigenschaften sind:

- Sehr schöne Mattheit
- Sehr einfache Anwendung
- Geruchsarm



Für den nachhaltigen & „nordischen“ Chic an Ihrer Hausfassade.



Abb. 3: Holzfassade mit Nordic RED Nr. 2982



Böhme AG
Lack- & Farbenfabrik
Stationsstrasse 37
CH-3097 Liebfeld
www.boehme.ch

- 50** Bauwerk Group Schweiz AG, Neudorfstr. 49, 9430 St. Margrethen, 071 747 74 74
- 51 BeA-HV AG, Isenrietstr. 18, 8617 Mönchaltorf, 044 948 13 66, Fax 044 948 16 38
- 52 Belcolor AG Flooring, Zürcherstr. 493, 9015 St. Gallen, 071 313 21 21
- 53 BES Bollmann BV, Zeppelinstr. 14, D-78244 Gottmadingen, +49 7731 7860, Fax +49 7731 786 145
- 54 BIBUS HYDRAULIK AG, Allmendstr. 26, 8320 Fehraltorf, 044 877 52 11
- 55 Bircher Regiomat AG, Wiesengasse 20, 8222 Beringen, 052 687 11 11, Fax 052 687 11 12
- 56 bm Handels AG, Bösch 73, 6331 Hünenberg, 041 784 40 50, Fax 041 784 40 60
- 57 Bodo Möller Chemie Schweiz AG, Commercialstr. 36, 7000 Chur, 052 203 19 30
- 58 Bolleter Composites AG, Brühlstr. 29, 9320 Arbon, 071 446 45 10, Fax 071 446 45 12
- 59 Brauchli J. AG, Allmendstr. 4, 6210 Sursee, 041 926 09 00, Fax 041 926 09 09
- 60** BRAUN AG, Mooswiesstr. 76, 9201 Gossau, 071 388 71 71, Fax 071 388 71 88
- 61 Bründler Arthur AG, Ronstr. 1, 6030 Ebikon, 041 445 01 20
- 62 Bubenhofer Karl AG, Hirschenstr. 26, 9201 Gossau, 071 387 41 41, Fax 071 387 41 51
- 63 Casaton AG, Zürcherstr. 350, 8500 Frauenfeld, 052 723 62 30, Fax 052 723 61 18
- 64 Collano AG, Neulandstr. 1, 6203 Sempach Station, 041 469 92 75
- 65 Comptoir de Feutre Waser SA, Ch. de la Saigne 6, 2350 Saignelégier, 032 951 18 51, Fax 032 951 25 67
- 66 De Ligno AG Steiner Holz, Suhnhardweg 18, 5102 Rapperswil, 062 889 20 00, Fax 062 889 20 09
- 67 Debrunner Acifer AG Zentralschweiz, Werkstr. 2, 6020 Emmenbrücke, 058 235 22 00
- 68 Denios AG, Gass 5, 5242 Lupfig, 056 417 60 60
- 69 Dietrich Isol AG, Industriestr. 16, 3700 Spiez, 033 655 60 60, Fax 033 655 60 61
- 70** Dold AG, Hertistr. 4, 8304 Wallisellen, 044 877 48 48, Fax 044 877 48 49
- 71 Dynasol GmbH, Lippermattstr. 7, 4710 Balsthal, 062 388 18 00, Fax 062 388 18 01
- 72 Eisenring Gebr. AG, Flawilerstr. 18, 9201 Gossau, 071 388 19 00
- 73 Engel AG, Göttstattstr. 16, 2504 Biel/Bienne, 032 346 16 16, Fax 032 346 16 60
- 74 FALU VAPEN SCHWEIZ GmbH, Rütmatstr. 3a, 6017 Ruswil, 041 496 63 63
- 75 Fehr Braunwalder AG, Zürcherstr. 501, 9015 St. Gallen, 071 282 47 77, Fax 071 282 47 99
- 76 Feider AG, Forst- & Gartengeräte, Feldmattstr. 38, 6032 Emmen, 041 260 63 70, Fax 071 424 66 67
- 77 fwo Industrie Schwarzwald, Sommerstr. 37, 8580 Amriswil, 071 424 66 66, Fax 071 424 66 67
- 78 Geiser Rudolf AG, Chasseralstr. 12, 4901 Langenthal, 062 916 15 15, Fax 062 916 15 00
- 79 Gesni AG, St. Gallerstr. 80, 9500 Wil, 071 912 12 82, Fax 071 912 12 85
- 80** Glaromat AG, Im Fennen 3, 8867 Niederurnen, 055 617 21 30, Fax 055 617 21 38
- 81 Glas Reinhard AG, Sonnenmattstr. 1, 6023 Rothenburg, 041 319 40 00, Fax 041 319 40 01
- 82 Glas Trösch AG Zweigniederlassung Carbesa, Nordringstr. 1, 4702 Densingen, 062 388 15 70
- 83 GOMA Matter AG, Klotenerstr. 8, 8153 Rümlang, 044 817 00 41, Fax 044 817 30 67
- 84 Graf & Günther AG, Becklimattweg 2, 4802 Strengebach, 062 751 55 15, Fax 062 751 56 15
- 85 Graf Maschinen & Service GmbH, Isenrietstr. 16, 8617 Mönchaltorf, 044 948 12 12, Fax 044 948 18 07
- 86 Häfele Schweiz AG, Dammstr. 29, 8280 Kreuzlingen, 071 686 82 20
- 87 Haix Vertriebs AG, Bielgraben 1, 4622 Egerkingen, 062 387 99 99
- 88 Hanco Schleiftechnik AG, Freiburgstr. 112, 3280 Murten, 026 670 88 48, Fax 026 670 88 49
- 89 Heinrich Kuper GmbH&Co.KG, Heinrich-Kuper-Str. 10-15, D-33397 Rietberg, +49 5244 9840, Fax +49 5244 984201
- 90** Heizmann AG Holzenergie-Technik, Gewerbering 5, 6105 Schachen, 041 499 61 61
- 91 Henkel + Cie. AG, Industriestr. 16, 6203 Sempach Station, 041 469 68 60, Fax 041 469 68 70
- 92 Herzog-Elmiger AG, Rainacherstr. 47, 6012 Obernau, 041 317 50 50, Fax 041 317 50 59
- 93 HGC Handel AG Gebäudehülle & Holz, Stauffacherquai 46, 8022 Zürich, 044 296 62 11
- 94 Hilti (Schweiz) AG, Kalchbühlstr. 22, 8038 Zürich, 0844 84 84 85, Fax 0844 84 84 86
- 95 HKS-Profischuh GmbH, Frauenfelderstr. 49, 8370 Simach, 071 969 43 85, Fax 071 969 43 82
- 96 Holz & Funktion AG, Kreuzmatt 2, 6242 Wauwil, 041 984 13 00, Fax 041 984 13 01
- 97 holz + baustoff ag, buchs, Langäulistr. 68, 9470 Buchs, 081 750 58 00, Fax 081 750 58 01
- 98 Holzpunkt AG, Felseneggstr. 1, 8492 Wila, 052 397 20 20, Fax 052 397 20 25
- 99 Hornag Bohrsysteme GmbH, Benzstr. 10-16, D-33442 Herzbrock-Clarholz, +49 5245 445 0, Fax +49 5245 445

Drei neue RUCOWOOD Holzschutzprodukte lanciert

RUCO baut sein Holzschutzsortiment weiter aus und präsentiert drei neue Produkte: die Alkydharz-Lasuren RUCOWOOD Imprägnierlasur und RUCOWOOD Top-Lasur sowie die deckende Reinacrylfarbe RUCOWOOD Wetterschutzfarbe Nordic.



Die neuen RUCOWOOD Imprägnier- und Top-Lasuren von RUCO ergänzen das bestehende Holzschutzsortiment und bieten moderne Lösungen für hochwertige, langlebige Holzoberflächen.

Die Produkte bieten einen starken UV- und Wetterschutz, eine natürliche Optik sowie eine hohe Verarbeitungsqualität – ideal für die aktuellen Anforderungen im modernen Holzschutz.

Hohe Ansprüche an modernen Holzschutz

Die Anforderungen an modernen Holzschutz steigen kontinuierlich. Neben hoher Wetterbeständigkeit und UV-Schutz stehen heute Themen wie Nachhaltigkeit, einfache Verarbeitung und langlebige Pflegeintervalle im Vordergrund. Besonders Lasursysteme, die offenporig bleiben und die natürliche Holzstruktur sichtbar lassen, sind stark gefragt.

Seit dem Sommer 2025 bietet RUCO zwei bedeutende Neuheiten an: die RUCOWOOD Imprägnierlasur und die RUCOWOOD Top-Lasur. Beide Produkte gehören zur Gruppe der lösemittelhaltigen Alkydharz-Lasuren und erweitern das Sortiment um moderne Lösungen für unterschiedliche Anforderungen im Holzschutz.

Imprägnierlasur mit hoher Tiefenwirkung und natürlicher Optik

Die neue RUCOWOOD Imprägnierlasur ist eine matte, offenporige Dünnschichtlasur für nicht masshaltige und begrenzt masshaltige Holzbauteile. Mit hoher Tiefenwirkung und transparenten Eisenoxidpigmenten sorgt sie für zuverlässigen UV- und Witterungsschutz. Sie eignet sich besonders für Bauteile, bei denen eine natürliche Optik und eine einfache Renovation entscheidend sind.

Top-Lasur für langlebige, tief seidenmatte Oberflächen

Die ebenfalls neue RUCOWOOD Top-Lasur ergänzt das Sortiment als Mittelschichtlasur. Sie überzeugt durch hohe Wetterbeständigkeit, diffusionsoffene Eigenschaften und eine sehr angenehme Verarbeitung. Dadurch entstehen hochwertige, langlebige Oberflächen mit edler Wirkung.

Deckender Wetterschutz mit langlebiger Elastizität

Mit der neuen RUCOWOOD Wetterschutzfarbe Nordic, die ab März 2026 erhältlich ist, ergänzt RUCO das Sortiment um eine hochwertige, seidenmatte Reinacrylfarbe für den deckenden Holzschutz im Aussenbereich. Die strapazierfähige Beschichtung überzeugt durch ausgezeichnete Wetter- und UV-Beständigkeit, hohe

Fortsetzung Seite 90



RUCOWOOD Holzschutz

Unter der Marke RUCOWOOD vereinen wir unsere Holzschutzlasuren und -farben, welche die natürliche Schönheit des Holzes über viele Jahre bewahren. Hochwertiger Holzschutz, der Ästhetik und Funktionalität perfekt verbindet.

- Zuverlässiger Schutz bei Sonneneinstrahlung und vor Feuchtigkeit
- Erhält die natürliche Holzoptik über viele Jahre hinweg
- Umfassendes Sortiment von Grundierungen bis zu deckenden und lasierenden Beschichtungen
- Hochwertige Bindemittel wie Leinöl, Acrylate und Alkydharze – optimal auf Holz abgestimmt

RUCOWOOD:
Klassiker &
Neuheiten unter
einem Namen

- 100** Hosp & Flückiger AG, Bauelenzeggstr. 20, 8193 Eglisau, 044 271 65 21, Fax 044 271 65 22
- 101 Hultafors Group Switzerland AG, Industriest. 9, 5432 Neuenhof, 056 416 98 98, Fax 056 416 98 99
- 102 Hunkeler Systeme AG, Industriest. 2, 4806 Wikon, 062 745 77 77
- 103 Hüslar Massivholz AG, Neumüll 5, 6017 Ruswil, 041 496 70 00, Fax 041 496 70 07
- 104 HwR AG, Moos 1, 3772 St. Stephan, 033 729 16 20
- 105 IBZ Industrie AG, Webereistr. 68, 8134 Adliswil, 044 711 10 90, Fax 044 711 10 91
- 106 IEP Technologies GmbH, Rötzmattweg 105, 4600 Olten, 062 207 10 10
- 107 IMMER AG, Glütschbachstr. 71, 3661 Uetendorf, 033 346 61 61, Fax 033 346 61 62
- 108 Imprägnierwerk Willisau, Ostergauerstr. 10, 6130 Willisau, 041 972 80 00
- 109 Ineichen AG, Luzernerstr. 26, 6294 Ermensee, 041 919 90 20
- 110** ISEL ENERGIE AG, Kreuzmatt 8, 6242 Wauwil, 041 984 22 33
- 111 isofloc AG, Soorpark, 9606 Bötschwil, 071 313 91 00, Fax 071 313 91 09
- 112 Janico Management AG, Zürcherstr. 350, 8500 Frauenfeld, 052 723 63 30, Fax 052 723 63 18
- 113 JASA AG, Müslistr. 43, 8957 Spreitenbach, 044 431 60 70
- 114 Jowat Swiss AG, Schiltwaldstr. 33, 6033 Buchrain, 041 445 11 11
- 115 KLIPS AG Lackier und Stahltechnik, Churerstr. 39a, 9450 Altstätten, 071 755 49 14, Fax 071 755 40 09
- 116 Keiser Xaver Zimmerei Zug AG, Chollerstr. 30, 6300 Zug, 041 740 16 16, Fax 041 740 16 60
- 117 Kiener + Wittlin AG, Waldeckweg 19, 3053 Münchenbuchsee, 031 868 61 11, Fax 031 869 61 20
- 118 Klingspor Suisse GmbH, Rüttelstr. 17, 4416 Bubendorf, 061 951 26 21, Fax 061 951 26 22
- 119 Knauf AG, Kägenstr. 17, 4153 Reinach, 058 775 88 00
- 120** Knecht & Co. AG, Täfemstr. 33, 5405 Baden, 056 484 55 00, Fax 056 484 55 01
- 121 Knuichel Farben AG Farben + Lacke, Steinackerweg 13, 4537 Wiedlisbach, 032 636 50 40, Fax 032 636 50 45
- 122 KOCH Group AG, Birgistr. 3, 8304 Wallisellen, 044 877 78 79, Fax 044 877 78 00
- 123 Krüger + Co. AG, Winterhaldenstr. 11, 9113 Degersheim, 071 372 82 82
- 124 Kündig AG, Hofstr. 95, 8620 Wetzikon, 043 477 30 01, Fax 043 477 30 09
- 125 König Gebr. AG Säge- und Hobelwerk, Menznauerstr. 17, 6130 Willisau, 041 970 16 16, Fax 041 970 39 16
- 126 König Platten AG Bau- und Holzwerkstoffe, Menznauerstr. 15, 6130 Willisau, 041 972 76 76, Fax 041 972 76 77
- 127 Kuratle & Jaecker AG, Bahnhofstr. 311, 5325 Leibstadt, 058 470 60 60, Fax 058 470 60 61
- 128 Kuratle & Jaecker AG, Industrie Nord 8, 5643 Sins, 041 789 61 61, Fax 041 789 61 60
- 129 Kuratle & Jaecker AG, Industriest. 1, 4704 Niederbipp, 032 626 00 00, Fax 032 626 00 09
- 130** Kuratle & Jaecker AG, Industriest. 24, 5036 Oberentfelden, 062 737 70 20, Fax 062 737 70 30
- 131 Kuratle & Jaecker AG, Industriest. 25, 9430 St. Margrethen, 071 747 82 82, Fax 071 747 82 92
- 132 Kuratle & Jaecker AG, Müllbachstr. 40, 8107 Buchs, 058 470 63 10
- 133 Kuratle & Jaecker AG, Weinfelderstr. 31, 8560 Märstetten, 058 470 69 59
- 134 Kuratle & Jaecker AG, Wölferstr. 17, 4414 Füllinsdorf, 061 906 55 55, Fax 061 906 55 50
- 135 Kyocera Senco Schweiz AG, Rothustr. 23, 6331 Hünenberg, 043 244 10 50
- 136 Landolt Fritz AG, Bahnhofstr. 35, 8752 Näfels, 055 618 51 59
- 137 Lanit AG, Alte Buchserstr. 8, 8108 Dällikon, 044 844 21 51, Fax 044 844 49 29
- 138 Lindner Suisse GmbH, Bleikenstr. 98, 9630 Wattwil, 071 987 61 51, Fax 071 987 61 59
- 139 Manser Handwerkercenter AG, Pündtstr. 1, 9320 Arbon, 071 440 40 40
- 140** Mapei Suisse SA, Route Principale 127, 1642 Sorens, 026 915 90 00
- 141 Mavent SA, Rte de Morat 45-47, 1784 Courtepin, 026 684 04 60, Fax 026 684 04 58
- 142 Mayer & Co Beschläge GmbH, Alpenstr. 173, A-5020 Salzburg, +43 662 6196 0, Fax +43 662 6196 881458
- 143 MeisterWerke Schulte GmbH, Johannes-Schulte-Allee 5, D-59602 Rützen-Meiste, +49 2952 816-0
- 144 merz + benteli ag, Freiburgstr. 616, 3172 Niederwangen, 031 980 48 48, Fax 031 980 48 49
- 145 Metabo (Schweiz) AG, Bodenackerstr. 5, 8957 Spreitenbach, 056 418 34 34, Fax 056 418 34 35
- 146 MGS Naturstein AG, Bändlern 4, 5420 Ehrendingen, 056 203 18 60, Fax 056 203 18 61
- 147 Michel + Jenni AG, Hühnerhubelstr. 69, 3123 Belp, 031 818 18 18, Fax 031 818 18 19
- 148 Murer Holzwerke AG, Ober Sagi 1, 6362 Stansstad, 041 610 11 73, Fax 041 610 11 33
- 149 Naturo Flooring AG, Allmendstr. 4, 6210 Sursee, 041 926 09 50, Fax 041 926 09 51

Fortsetzung von Seite 88

Farbtonstabilität sowie eine sehr gute Wasserdampfdurchlässigkeit. Dank ihrer dauerelastischen Eigenschaften bleibt die Oberfläche auch bei wechselnden Witterungsbedingungen dauerhaft geschützt und widerstandsfähig.

Die Wetterschutzfarbe eignet sich besonders für Holzschalungen, Dachuntersichten, Fachwerk oder Schindeln und ist aufgrund ihrer Eigenschaften auch ideal für Renovationsanstriche geeignet.

Klassiker und wasserbasierte Ergänzungen im Sortiment

Neben den Neuheiten bleibt die RUCOWOOD Öllasur ein wichtiger Bestandteil des Sortiments. Die dauerelastische Öllasur überzeugt seit Jahren auf stark beanspruchten oder verwitterten Holzflächen und ist besonders im Renovationsbereich etabliert. Gleichzeitig wächst das Interesse an wasserverdünnbaren Lasuren. Mit der RUCOWOOD Aqua Linie bietet RUCO emissionsarme Alternativen mit hoher UV-Stabilität, diffusionsoffenen Eigenschaften und moderner ökologischer Ausrichtung.



RUCOWOOD Wetterschutzfarbe Nordic schützt Holz im Aussenbereich zuverlässig vor Witterungseinflüssen und sorgt für langlebige, seidenmatte Oberflächen.

Breites Sortiment für aktuelle und zukünftige Anforderungen

Mit der Einführung der neuen Imprägnierlasur, Top-Lasur, RUCOWOOD Wetterschutzfarbe Nordic sowie dem etablierten Klassiker Öllasur bietet RUCO ein umfassendes Sortiment, das aktuellen wie zukünftigen Anforderungen im professionellen Holzschutz gerecht wird – leistungsstark, verarbeitungsfreundlich und ästhetisch überzeugend.



Hauptsitz der Firma RUCO AG in Zürich-Glattbrugg.

RUCO AG
Lacke und Farben
Eichstrasse 42
8152 Glattbrugg
Telefon 044 809 69 69
Fax 044 809 69 99

info@ruco.ch
www.ruco.ch

arbezol Holzschutz – dem Holz zuliebe

Holz ist einer der ältesten Baustoffe und lässt sich beim Bauen konstruktiv wie dekorativ höchst vielfältig einsetzen. Als nachwachsender Rohstoff erfährt Holz auch in der heutigen Zeit ungebremsen Zuspruch als Bau- und Werkmaterial. Umso wichtiger ist es für die Holzverarbeitende Industrie, dass eine ebenso umfangreiche und bewährte Produktvielfalt an hochwertigen und wirtschaftlichen Holzschutzbeschichtungen angeboten wird.



Bild: Bosshard-Farben AG, Rümlang

Das Schweizer Familienunternehmen Bosshard-Farben AG bietet seit vielen Jahren die hochstehende Eigenmarke arbezol an, die sich im Markt etabliert hat. Mit vorwiegend eigener Forschung und Entwicklung sowie mit vielfältigen Serviceleistungen sind wir bestrebt, die Qualitätsansprüche unserer Kunden stets zu erfüllen. Wir setzen uns intensiv mit den verschiedenen Holzarten auseinander und optimieren unser Vollsortiment kontinuierlich mit innovativen Produkten. Daher sind bekämpfende wie vorbeugende Holzschutzmittel ein fester Bestandteil unseres Angebots, ebenso wie Grundierungen, Lasuren und Farben, Lacksysteme oder LignoTec-Produkte.



Bild: Bosshard-Farben AG, Rümlang

Zu den neuesten Innovationen gehört der ArboShield UV

Das Produkt wurde von Forschenden der Berner Fachhochschule BFH gemeinsam mit der Bosshard-Farben AG sowie mit mehreren Holzbaufirmen entwickelt.

ArboShield UV ist eine wasserverdünnbare, matte, vergilbungsfreie Beschichtung für Holzbauteile, BSH-Träger, CLT (Brettspertholz) und Leimbinder. Im Innenbereich geeignet für Räume mit hoher Luftfeuchtigkeit, wie äussere Saunabereiche oder Decken von Schwimmbädern.

Im Aussenbereich wird ArboShield UV für Dachuntersichten und als temporärer Schutz gegen Feuchtigkeit und Verfärbungen von Holzbauteilen, während dem Transport und der Bauphase, verwendet.

Eine spezielle Lichtschutzmittelkombination schützt die behandelten Oberflächen, reduziert Farbtonänderungen und beugt Rissen sowie Delaminierungen vor.

Für weitere Informationen besuchen Sie unsere Website oder kontaktieren Sie den für Sie zuständigen Fachberater. Er hilft Ihnen gerne weiter.



Bosshard-Farben AG
Ifangstrasse 97
8153 Rümlang
Telefon 044 817 73 73

bosshard@bosshard-farben.ch
www.bosshard-farben.ch

Von der Natur inspiriert.

ArboNatura Color

ArboNatura Color ist eine deckende Holzschutzfarbe auf Basis von über 90% mineralischer und nachwachsender Rohstoffe. ArboNatura Color besticht durch kräftige und bunt deckende Farbtöne im Innen- oder Aussenbereich.

arbezol

www.bosshard-farben.ch

BOSshard
bekannt Farbe

- 150** Nerling Systemräume GmbH, Stöckhofstr. 16-18, D-71229 Leonberg, +49 7152 979830, Fax +49 7152 72460
- 151 Nestro-Lufttechnik GmbH, An der Werthau 1, D-07619 Schkölen, +49 36694 410, Fax +49 36694 41 260
- 152 Neue Protechnik AG, Industriestr. 7, 5432 Neuenhof, 056 460 40 00, Fax 056 460 40 01
- 153 New Wälti AG, Schützenstr. 20, 8400 Winterthur, 052 214 31 61
- 154 Nolting Schweiz planergie ag, Bettenhausenstr. 50, 3360 Herzogenbuchsee, 062 961 60 00, Fax 062 961 60 50
- 155 Nordson (Schweiz) AG, Barmenstr. 13, 7324 Vilters, 061 411 38 38, Fax 061 411 38 18
- 156 Nüssli (Schweiz) AG, Hauptstr. 36, 8536 Hüttwilen, 052 748 22 11, Fax 052 748 22 00
- 157 Odermatt Filter- und Absauganlagen, Obere Allmend 12, 6375 Beckenried, 041 620 63 85
- 158 OPO Oeschger AG, Steinackerstr. 68, 8302 Kloten, 044 804 33 11, Fax 044 804 33 99
- 159 PEMATECO GmbH, Bethlehemstr. 36, 3027 Bern, 031 992 00 56, Fax 031 992 74 73
- 160** Permapack AG, Reitbahnstr. 51, 9401 Rorschach, 071 844 12 12
- 161 Peterhans Handwerkercenter AG, Landstr. 4, 5436 Würenlos, 056 268 69 69, Fax 056 268 69 68
- 162 pewag Suisse AG, Hasentalstr. 8, 8934 Knonau, 044 768 55 55, Fax 044 768 55 30
- 163 PFERD-VSM (Schweiz) AG, Zürichstr. 38b, 8306 Brüttisellen, 044 805 28 28, Fax 044 805 28 00
- 164 PLANTAG Schweiz GmbH, Aurütelstr. 4, 8552 Felben-Wellhausen, 052 765 13 92
- 165 poesia holding ag, Grenzweg 3, 5726 Unterkulm, 062 832 32 32, Fax 062 832 32 31
- 166 Polytechnik Swiss AG, Calandariaweg 2, 6405 Immensee, 041 784 10 40, Fax 041 784 10 45
- 167 Prebena AG Schweiz, Glütschbachstr. 76, 3661 Uetendorf, 033 346 61 81, Fax 033 346 61 82
- 168 PVA AG, Talstr. 8, 8852 Altendorf, 055 451 95 95
- 169 Remmers AG, Ruessenstr. 8, 8606 Baar, 055 253 00 80, Fax 055 253 00 99
- 170** Revotool AG, Glütschbachstr. 100, 3661 Uetendorf, 033 346 01 60, Fax 033 346 01 66
- 171 Rhone-Color SA, Rte du Manège 60, 1951 Sion, 027 205 66 99, Fax 027 205 66 98
- 172 Rigips AG, Täferstr. 11b, 5405 Baden-Dättwil, 062 887 44 44
- 173 Roeckle AG, Marianumstr. 27, FL-9490 Vaduz, +423 232 04 46, Fax +423 232 10 71
- 174 SABAG Basel AG, Wölfenstr. 4, 4414 Füllinsdorf, 061 205 46 80
- 175 SABAG Biel/Bienne AG, J. Renferstr. 52, 2504 Biel/Bienne, 032 328 28 28, Fax 032 328 28 30
- 176 Sabag Luzern AG, An der Reuss 5, 6038 Gisikon, 041 455 55 55
- 177 Sägerei Wildegg Schmid AG, Aaraustr. 19, 5103 Wildegg, 062 893 12 26, Fax 062 893 11 43
- 178 Saint-Gobain Isover AG, Route de Payerne 1, 1522 Lucens, 021 906 01 11
- 179 Samvaz S.A., Pra de Plan 25, 1618 Châtel-St.-Denis, 021 948 34 34, Fax 021 948 34 35
- 180** Sauter Paul AG, Bruderholzstr. 45, 4142 Münchenstein, 061 378 85 50
- 181 Scheuermann AG, Rietbergstr. 53a, 9403 Goldach, 071 844 80 10, Fax 071 844 80 19
- 182 Schmid Mawera Group, Hörnlistr. 12, 8360 Eschlikon, 071 973 73 73, Fax 071 973 73 70
- 183 Schneuwly H. AG, Juravorstadt 1, 2502 Biel, 032 322 49 39, Fax 032 322 31 45
- 184 Schwarz Stahl AG, Industriestr. 21, 5600 Lenzburg, 062 888 11 11, Fax 062 888 11 90
- 185 Serge Ferrari AG, Wasterkingenweg 2, 8193 Eglisau, 044 868 26 26, Fax 044 868 27 27
- 186 Serva Air Systems AG, Aeschwuhstr. 54, 4665 Oftringen, 062 789 77 00, Fax 062 789 77 01
- 187 SF-Filter AG, Kasernenstr. 6, 8184 Bachenbühlach, 044 864 10 60, Fax 044 864 14 57
- 188 SFS unimarket AG, Neumattstr. 24, 5000 Aarau, 062 834 88 00, Fax 062 834 88 50
- 189 sia Abrasives Schweiz Division of sia Abrasives Industries AG, Mühlewiesenstr. 20, 8501 Frauenfeld, 052 724 44 44
- 190** SIGA Services AG, Rütmatstr. 7, 6017 Ruswil, 041 499 69 69, Fax 041 499 69 70
- 191 Sika Schweiz AG Zürich, Tüffenwies 16, 8048 Zürich, 058 436 40 40, Fax 058 436 45 84
- 192 SPA Sperrholz-Platten AG, Neumattstr. 6, 5000 Aarau, 062 822 33 02, Fax 062 822 33 00
- 193 SPANSET AG, Eichbühlstr. 31, 8618 Oetwil am See, 044 929 70 70, Fax 044 929 70 71
- 194 Spray-Technik Christen, Maiengrünstr. 5, 6206 Neuenkirch, 041 460 50 63
- 195 Stahl Carl AG, Stachelhofstr. 12, 8854 Stöben, 055 450 50 00, Fax 055 450 50 05
- 196 Stahilton Bauteile AG, Hauptstr. 131, 5070 Frick, 062 865 75 00
- 197 Starcke GmbH & Co. KG, Postfach 12 60, D-49304 Melle, +49 5422 966-0, Fax +49 5422 966301
- 198 Stecher Emilio AG Granit u. Marmorwerk, Werkstr. 15, 6037 Root, 041 450 00 50, Fax 041 450 00 51
- 199 Steinemann Technology AG, Schoretshuebstr. 24, 9015 St. Gallen, 071 313 51 51, Fax 071 313 52 52

Wasserlacke sind die Zukunft!

Wasserlacke sind emissionsarm und umweltfreundlich. Aber können sie auch in puncto Oberflächenqualität und Verarbeitung mit Lösemittel-Produkten mithalten? Ein Blick auf moderne Wasserlack-Systeme von ADLER zeigt: Ja, sie können! Und mehr als das: Sie bringen noch weitere Vorteile mit sich!



Viele Wasserlacke feuern das Holz weniger stark an als Lösemittellacke – das kommt dem heutigen Trend zu naturbelassenen Oberflächen sehr entgegen. (Foto: Forcher Tirol)

ADLER-Wasserlacke haben viele Vorteile. Sie sind positiv für den Umwelt- und Klimaschutz, sie sind gut für Gesundheit und Sicherheit in der Verarbeitung, sie sind unproblematisch in der Lagerung und Entsorgung, sie bringen sogar eine Kostenreduktion mit sich – und dank jahrelanger Forschungsarbeit steht ihre Qualität jener von Lösemittellacken um nichts nach! Das gilt für die Brillanz genauso wie für die mechanische und chemische Beständigkeit und folglich für die Gebrauchstauglichkeit der Oberflächen. Dank der kontinuierlichen Weiterentwicklung der Rezepturen verfügen viele der wasserbasierten Möbellacke von ADLER sogar über besondere Zusatzeigenschaften: Anti-Fingerprint-Schutz, angenehme Soft-touch-Oberflächen, Selbstregenerations-Fähigkeit; und das bei einer möglichst effizienten Verarbeitungsweise.



Aus lackierten Oberflächen können noch für lange Zeit geringe Mengen an Lösemittel ausdunsten und die Raumluft belasten. Besonders für sensible Bereiche wie Schlafzimmer sind deshalb emissionsarme Wasserlacke die beste Wahl. (Foto: ANREI)

Verarbeitung? Easy!

Moderne Wasserlacke sind nämlich deutlich anwenderfreundlicher, als man ihnen früher nachgesagt hat. Zwar verläuft die Trocknung oft etwas langsamer. Das ist aber nicht unbedingt ein Nachteil, denn während deckend lackierte Flächen mit einem Lösemittellack innerhalb von 24 Stunden überlackiert werden müssen, bleibt dafür bei Wasserlacken ein deutlich längeres Zeitfenster. Drängt die

Zeit, bietet sich der neue Universal-Möbellack Bluefin Unistar von ADLER an: Er ist bereits nach ein bis zwei Stunden schleifbar und überlackierbar. Zugleich erreicht er bei 2K-Verarbeitung durch eine innovative Vernetzertechnologie eine Topzeit von vollen 3 Tagen! Besonders wichtig ist eine sorgfältige Untergrund-Vorbereitung: Da sich die Holzfasern stärker aufstellen, muss die Oberfläche gründlich vorbehandelt, geschliffen und gegebenenfalls die Poren ausgebürstet werden. Ein Zwischenschliff nach dem ersten Lackauftrag sorgt dann dafür, dass die aufstehenden Fasern gekappt werden.



Eine sorgfältige Untergrund-Vorbereitung ist bei Wasserlacken besonders wichtig, um ein gleichmässiges Oberflächenbild zu erzielen. (Foto: ADLER)

Umstellung? Erledigt!

Der Aufwand einer Umstellung auf Wasserlacke ist viel geringer als befürchtet: Für Wasserlacke braucht es Spritzgeräte aus Edelstahl – das ist aber heute ohnehin weitgehend Standard – und etwas grössere Düsen. Wichtig sind auch die richtigen Umgebungs-

bedingungen. Ideal ist eine Raumtemperatur von 20 bis 25 °C und eine Luftfeuchtigkeit zwischen 40 und 65 %. Als Experte der ersten Stunde und kompetenter Problemlösungspartner begleitet ADLER Tischler und Schreiner gerne auf dem Weg in eine nachhaltige Zukunft!



Die Umstellung auf Wasserlacke erfordert meist nur geringfügige Anpassungen im Lackiererraum und bietet deutliche Pluspunkte für den Verarbeiter. (Foto: ADLER)

ADLER – In unseren Adern fliesst Farbe

Mit rund 730 Mitarbeiter/-innen ist ADLER Österreichs führender Hersteller von Lacken, Farben und Holzschutzmitteln. 1934 von Johann Berghofer gegründet, wird das Familienunternehmen in der dritten Generation von Andrea Berghofer geführt. Mehr als 20000 Tonnen Lack verlassen jährlich das Werk in Schwaz, dem einzigen Produktionsstandort von ADLER, und gehen an Kunden in ganz Europa und darüber hinaus. Innovation und Nachhaltigkeit sind die Grundlagen der Unternehmensstrategie. Dabei setzt ADLER auf die Reduktion seines CO₂-Fussabdrucks, eine kreislauforientierte Produktentwicklung und zahlreiche Partnerschaften für Wissenschaft und Umweltschutz.

Adler Lack AG
Etzelstrasse 5
8856 Tuggen
Telefon 055 465 21 21
Fax 055 465 21 29

schweiz@adler-lacke.com
www.adler-lacke.com

3

Da haben sich zwei gefunden.

Die Fassade aus Holz. Darauf neue Trendfarbtöne mit metallischem Schimmer. ADLER eröffnet neue Gestaltungsmöglichkeiten im modernen Holzbau, natürlich in bewährter Qualität. Das umweltfreundliche, langlebige Holzschutzprodukt Lignovit Platin setzt auf spektakuläre Effekte im Holzfasadenbereich und hält jedem Wetter stand.

ADLER-LACK AG
T. 055 465 21 21 | ADLER-LACKE.CH
SCHWEIZ@ADLER-LACKE.COM



- 200** Steiner Eduard AG Holz + Plattenhandel, Zelgstr. 90, 3661 Uetendorf, 033 346 00 00, Fax 033 346 00 01
- 201 STIHL VERTRIEBS AG, Isenrietstr. 4, 8617 Mönchaltorf, 044 949 30 30, Fax 044 949 30 20
- 202 Stroba Naturbaustoffe AG, Winterthurerstr. 21, 8310 Kempthal, 052 635 30 30, Fax 052 635 30 39
- 203 Stucky Holzprofileisten AG, Im Grossherweg 8, 8902 Urdorf, 044 905 95 95
- 204 Stuco AG, Industrieweg 12, 3360 Herzogenbuchsee, 062 956 50 10, Fax 062 956 50 15
- 205 Studer Schleiftechnik AG, Hauptstr. 2, 5732 Zetzwil, 062 767 10 70, Fax 062 767 10 79
- 206 Suva Bereich Gewerbe und Industrie, Rösslimattstr. 39, 6005 Luzern, 041 419 68 56
- 207 Teknos AG, Industriest. 7, 9487 Gamprin-Bendem, +423 375 94 00, Fax +423 375 94 99
- 208 Thüring AG, Mailand-Str. 32, 4053 Basel, 061 337 98 00, Fax 061 337 98 01
- 209 Thymos AG, Kirchweg 2, 5600 Lenzburg, 062 892 44 44, Fax 062 892 44 65

- 210** Tobler AG, Langenhagstr. 48-52, 9424 Rheineck, 071 886 06 06, Fax 071 886 06 16
- 211 Tomwood AG, Gartenstr. 4, 4537 Wiedlisbach, 032 636 62 62
- 212 Tonet AG, Bodenackerstr. 27, 4657 Dulliken, 062 295 09 11, Fax 062 285 55 26
- 213 Torbel Industrie AG, Chemin du Repos, 9, 2710 Tavannes, 032 481 29 29, Fax 032 481 29 69
- 214 Trauffer Group AG, Museumsstr. 32, 3855 Brienz, 0800 10 00 10
- 215 Türmerleim AG, Hauptstr. 15, 4102 Binningen, 061 271 21 66, Fax 061 271 21 74
- 216 TWA Theodor Willimann Arisdorf, Schützenhausweg 13, 4422 Arisdorf, 061 402 00 34, Fax 061 402 00 36
- 217 Urech Max AG, Parallelistr. 4, 5606 Dintikon, 056 616 70 10, Fax 056 616 70 20
- 218 Urech Max Lyss AG, Parallelistr. 4, 5606 Dintikon, 056 616 70 10
- 219 Uzin Utz Schweiz AG, Ennetbürgerstr. 47, 6374 Buochs, 041 624 48 88, Fax 041 624 48 89

- 220** Venjakob Maschinenbau GmbH & Co. KG, Augsburgerstr. 4-6, D-33378 Rheda-Wiedenbrück, +49 5242 96030, Fax +49 5242 9603-40
- 221 Wächter AG, Sonnmatstr. 12, 9532 Rickenbach, 071 923 11 33, Fax 071 923 32 51
- 222 Wako Adhesa AG, Bionstr. 5, 9015 St. Gallen, 031 921 07 55
- 223 Walo Bertschinger AG, Giessenstr. 5, 8953 Dietikon 1, 044 745 23 11
- 224 WEIMA Maschinenbau GmbH, Bustadt 6-10, D-74360 Ilfeld, +49 7062 95 70-0, Fax +49 7062 95 70-90
- 225 WEKATEX Handels GmbH, Frauenfelderstr. 49, 8370 Simach, 071 969 43 83, Fax 071 969 43 82
- 226 Wey Parkett AG Produktion + Handel, Entlebucherstr. 33, 6110 Wolhusen, 041 490 46 65, Fax 041 490 31 65
- 227 Widmer AG, Frauenfelderstr. 33, 8555 Müllheim, 052 763 35 35, Fax 052 763 35 36
- 228 Wiederkehr AG, Leisbachstr. 18, 6033 Buchrain, 041 445 05 44, Fax 041 445 05 05
- 229 Winol AG, Unterdorfstr. 37, 4658 Däniken, 062 288 11 11, Fax 062 288 11 88

- 230** Wisabax AG, Grossmatte 21, 6014 Luzern, 041 250 18 18, Fax 041 250 11 40
- 231 WSAG, Im Itang 8, 8307 Effretikon, 044 317 57 57
- 232 Wolf KG Betonwerke, Untereschacherstr. 9, D-88214 Ravensburg, +49 751 6005-0, Fax +49 751 6005-20
- 233 Woodpecker Group AG, Industriest. 11, 6260 Reiden, 062 758 25 25, Fax 062 758 36 73
- 234 Woodpecker Group AG, Riedliserstr. 5, 7302 Landquart, 081 300 66 00
- 235 Woodpecker Group AG, Zürcherstr. 335, 8500 Frauenfeld, 052 723 40 40
- 236 Würth AG, Dormwydenweg 11, 4144 Arlesheim, 061 705 91 11
- 237 Zier Pumpen und Anlagen AG, Hauptstr. 18, 9323 Steinach, 071 446 00 00, Fax 071 446 00 05



SPÄNESILOS
Rundbehälter aus Stahlbeton



individuell geplant,
mit System gebaut

SYSTEM WOLF AG
9464 Rütli SG, Tel. 071 767 90 30



AGRAR- UND GEBÄUDEBAU wolfsystem.ch

Lagerraum für wertvolle Energie

Späne- und Pelletssilos als Lagerraum für wertvolle Energie sind bei derzeit wieder steigenden Energiekosten vermehrt überlegenswert. Für Silos in Ort beton mit Durchmesser ab 4,00 m bis 40,00 m Höhe ist System Wolf AG Ihr kompetenter Partner.



Schnelle und individuelle Arbeiten sind unsere Stärke

Zubehör wie Explosionsklappen, Aufstiege, Türen, Löschwasser-einrichtungen usw. werden von uns geplant und mitgeliefert. Lassen Sie sich von uns beraten.

System Wolf AG
Feffetstrasse 18
9464 Rütli
Telefon 071 767 90 30

mail@wolfsystem.ch
www.wolfsystem.ch



NAGELPLATTEN
die wirtschaftliche Holzverbindung



individuell geplant,
mit System gebaut

SYSTEM WOLF AG
9464 Rütli SG, Tel. 071 767 90 30



AGRAR- UND GEBÄUDEBAU wolfsystem.ch

Ihr Partner für hochwertige Lacke und Beizen

Die Votteler AG ist Ihr zuverlässiger Hersteller von hochwertigen Lacken auf Lösemittelbasis und Wasserbasis sowie individuellen Holzbeizen. Seit Jahren geniessen wir das Vertrauen zahlreicher Schreinereien, die auf unsere exzellenten Produkte und unseren schnellen, persönlichen Service zählen. Unsere Expertise in der Entwicklung von massgeschneiderten Rezepturen und unsere umfassende Beratung vor Ort machen uns zu einem wertvollen Partner für Schreinereien.



Lacke konventionell auf Lösemittelbasis

Unsere konventionellen Lacke auf Lösemittelbasis zeichnen sich durch ihre hohe Beständigkeit und hervorragende Oberflächenqualität aus. Sie sind ideal für eine Vielzahl von Anwendungen, bei denen es auf lange Haltbarkeit und ein ansprechendes Finish ankommt. Ob für Möbel, Türen oder Fenster – unsere Lacke bieten eine perfekte Schutzschicht und eine edle Optik. Sie bieten nicht nur eine starke Widerstandsfähigkeit gegen Umwelteinflüsse, sondern auch eine leichte Verarbeitung.

Lacke auf Wasserbasis – Umweltschonend und effektiv

Für umweltbewusste Unternehmen bieten wir auch Lacke auf Wasserbasis an, die gleichermassen hohe Leistung mit umweltschonender Verarbeitung vereinen. Diese Lacke sind frei von schädlichen Lösemitteln und bieten eine besonders geringe Emission von flüchtigen organischen Verbindungen (VOCs). Sie überzeugen durch eine ausgezeichnete Haftung und schnelle Trocknungszeiten und eignen sich hervorragend für Projekte, bei denen Gesundheit, Sicherheit und Umwelt im Vordergrund stehen.

Individuelle Holzbeizen für jeden Bedarf

Unsere Holzbeizen sind perfekt auf die Bedürfnisse Ihrer gewünschten Oberfläche abgestimmt. Egal, ob Sie eine intensive Farbtiefe oder einen subtilen, natürlichen Ton wünschen – wir bieten eine breite Auswahl an Beizmitteln, die das Holz in seiner ganzen Schönheit zur Geltung bringen.

Beratung und Schulung vor Ort – Unser Service für Ihren Erfolg

Die Votteler AG steht Ihnen nicht nur mit hochwertigen Produkten zur Seite, sondern bietet auch eine umfassende Beratung und Schulung direkt vor Ort. Unsere Experten unterstützen Sie bei der Auswahl der richtigen Produkte für Ihre Projekte und vermitteln wertvolles Know-how zur richtigen Anwendung und Verarbeitung. So können Sie sicherstellen, dass Ihre Arbeiten immer höchsten Qualitätsansprüchen genügen und Ihre Kunden zufrieden sind.



Verlassen Sie sich auf unsere langjährige Erfahrung, unseren schnellen Service und unser umfangreiches Produktportfolio. Mit der Votteler AG haben Sie einen starken Partner an Ihrer Seite, der Ihr Handwerk unterstützt und Ihre Projekte zum Erfolg führt.

Votteler AG – Qualität, die überzeugt.

Votteler AG Lackfabrik
Wiler Strasse 3
9536 Schwarzenbach
Telefon 071 929 52 82
Fax 071 929 52 84

info@votteler.ch
www.votteler.ch

3



Ihr neuer Wasserlack HM600

1K oder 2K anwendbar
farblos oder pigmentiert

www.votteler.ch



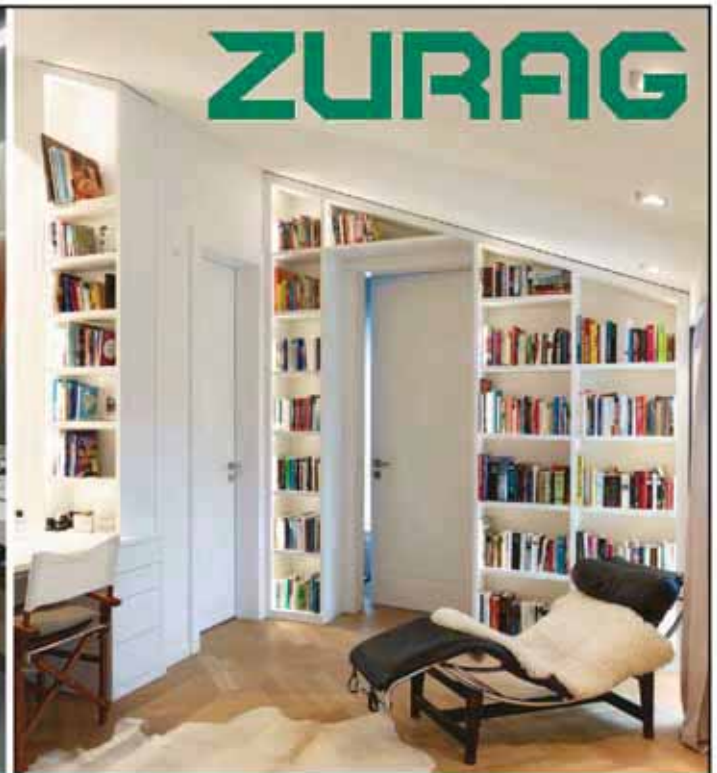

ZURAG

WC-Trennwände und Wandschränke für den Fachhandel



ZURAG AG - Industriestrasse 6 - 6030 Ebikon - Tel 041 440 24 24 - Email info@zurag.ch - Web www.zurag.ch

3

Ein Holzbau der Extraklasse

Das neue Clubhaus des Golfclubs Sempach besticht bereits von weitem durch seine aussergewöhnliche Form. Doch genau diese barg in der Produktion und Montage so mancher Herausforderung. Riesige Elemente, grosse Flächen, enge Zufahrten und eine besondere Geometrie forderten das Team der Zaugg AG Rohrbach heraus.



Das neue Clubhaus – Ein Holzbau mit vielfältigen Funktionen
Im neuen Clubhaus werden der Empfang, ein Golf Shop, ein Restaurant, Säle sowie moderne Garderoben für die Besucher des Golfplatzes untergebracht. Das Gebäude wird voraussichtlich im Herbst 2023 nach 15 Monaten Bauzeit fertiggestellt und die Besucher mit einer gelungenen Kombination aus Ästhetik und Funktionalität beeindrucken.

Neben dem Clubhaus wurde Anfang 2023 auch mit dem Bau der angebundenen Tiefgarage begonnen. Diese wird künftig Platz für rund 280 Fahrzeuge bieten und über einen direkten Zugang zum Empfangsbereich verfügen.

Eine ausgefallene Form und ihre Herausforderungen

Schon der Vorgängerbau, welcher im Januar 2021 einem Brand zum Opfer fiel, wies bereits diese einzigartige Grundrissform auf. Diese wurde nun für das neue Clubhaus beibehalten, da diese Dachform eine optimale Integration des Gebäudes in die umliegende Landschaft ermöglicht.

Ein massgeschneidertes Unterdach dank Vorkonfektionierung

In Zusammenarbeit mit unseren Technikern wurde ein Vorgehen entwickelt, womit sich die Erstellung des Unterdaches effizient umsetzen liess. So wurden über 1320 Quadratmeter Top Weld 520 und mehr als 260 Quadratmeter Smart Weld 350 auf den Dachflächen verbaut. Zum Einsatz kamen dabei vorkonfektionierte Sonder- sowie Standardformen.





Durch die vorkonfektionierte Unterdachbahn konnte so massiv an Montagezeit gespart werden. Die Zeitersparnis durch Vorkonfektion ist nicht nur kosteneffizient, sondern verkürzt auch die Bauzeit von Objekten oder Vorproduktionen. So konnte auch dieses komplexe Gebäude in nur 7 Wochen komplett aufgerichtet werden.

Produktion und Montage

Die Vorproduktion des Objekts war ein komplexer Prozess, welcher spezielle Herausforderungen mit sich brachte. Im Parallelbetrieb wurden 14 Wochen lang sowohl per Hand als auch maschinell die Dach- und Wandelemente produziert.

Die Dachelemente sind mit einer maximalen Breite von 3,8 Metern, einer Länge von bis zu 23 Metern und einer Elementstärke von 53 Zentimetern aussergewöhnliche Bauteile, welche es nicht alle Tage zu sehen gibt. Diese Dimensionen stellten nicht nur hohe Anforderungen an den Holzbau, sondern auch an die Logistik, da beispielsweise die Zufahrt zum Baugelände sehr schmal war.

Eine umweltfreundliche Energiequelle

Das Dach wird mit einer Solaranlage ausgestattet, um einen Teil des Energiebedarfs nachhaltig zu decken. Die geplante Solarfläche wird eine Produktion von rund 150 kW (Peak) ermöglichen, was einen Beitrag zur Reduzierung der CO₂-Emissionen leistet und das Gebäude energieeffizient macht.

Ort:	Hildisrieden
Bauherr:	Largura AG, Schlachtstrasse 3, 6204 Sempach
Objektname:	Clubhaus Golf Sempachersee
Geplante Fertigstellung:	Herbst 2023
Montagebau Holz:	Zaugg AG Rohrbach
Fassadenverkleidung:	Zaugg AG Rohrbach

Zahlen und Fakten

Insgesamt wurden 302 Fassaden- und Dachelemente verbaut, welche mit rund 33 Transporten zum Baugelände gebracht wurden. Das insgesamt verbaute Holzvolumen beträgt stolze 480 Kubikmeter. Für das Unterdach wurde über 1580 Quadratmeter

Unterdachbahn in verschiedenen vorkonfektionierten Sonder- und Standardformen verbaut, was das Ausmass und die Komplexität dieses beeindruckenden Bauprojekts widerspiegelt.

Die Zaugg AG Rohrbach

Die Zaugg AG Rohrbach ist ein Familienunternehmen in dritter Generation mit über 140 Mitarbeitern. Seit 1936 ist das Unternehmen erfolgreich im Bereich Bauen und Kranlogistik tätig und pflegt eine partnerschaftliche, von Offenheit geprägte Zusammenarbeit mit Kunden und Lieferanten. Die individuelle, detaillierte und gewissenhafte Planung und Ausführung von Bauprojekten für vielfältige Kundensegmente sind die Spezialität und die Stärke der Traditionsfirma aus dem Oberaargau.



GYSO AG
Steinackerstrasse 34
8302 Kloten
Telefon 043 255 55 55
Fax 043 255 55 65

info@gyso.ch
www.gyso.ch

Geistlich

Klebstoffe Colles Colla

Nachhaltig kleben mit Nachweis







Zertifizierte Dispersions- und PUR-Klebstoffe für nachhaltiges Bauen.

Eine Marke der



Parkettlacke und Parkettleime vom Spezialisten.
Vernis et colles à parquet du spécialiste.



Tel. 032 384 15 32/33 **Bigler AG**
 Fax 032 384 79 74 **Lacke und Leime**
 www.bigler-lacke.ch **Vernis et colles**
 www.bigler-verniss.ch **CH-3250 Lyss**

Lacke und Leime

Bigler AG ist Ansprechpartner für den Profi für Lacke und Leime im Holz- und Korkbereich

Spezialisiert auf Anwendungen rund um das Verlegen von Holz- und Korkböden, bieten wir unsere BIGLER Eigenentwicklungen sowie ein ausgesuchtes Sortiment an zuverlässigen Produkten an.



Mit unserem Direktvertrieb liefern wir an den Handwerker und bieten mit qualifizierten Aussendienstmitarbeitern schweizweit eine kompetente Beratung an.

Glanzstufe ULTRAMATT – Parkett mit natürlichem Erscheinungsbild in schönster Rohholzoptik mit unserem neuen FloorSealer Ultramatt, einem wasserbasierenden 1-Komponenten-Lack.

Bisher einmalig in der Schweiz – Rezept und Produktion BIGLER.

FloorSealer Ultramatt

- ist nahezu unsichtbar und bewahrt die Rohholzoptik
- ist geeignet für eine normale Beanspruchung (BI 3/5)
- ist entwickelt unter dem Label «GEV-EMICODE EC 1PLUS» und gilt als sehr emissionsarm
- ist frei von NMP, APEO und Weichmachern
- basiert zu 25 % auf einem Biopolymer aus pflanzlichen Abfällen
- hat optimale Verarbeitungseigenschaften
- trocknet schnell und ist gebrauchsfertig



Gerne beraten wir Sie persönlich oder per Telefon. Ein Musterraum mit Rohholzoptik-Parkett kann bei uns besichtigt werden. Bitte vereinbaren Sie einen Termin.

Bigler AG
 Lacke und Leime
 Oeleweg 7
 3250 Lyss
 Telefon 032 384 15 32
 Fax 032 384 79 74

info@bigler-lacke.ch
 www.bigler-lacke.ch

Explosionsschutz bei Filteranlagen

Bei Absaug- und Filteranlagen müssen bei der Auslegung des Projektes die Druckentlastungsflächen berechnet werden. Diese sind abhängig von der Konstruktion, Druckfestigkeit und Auslegung (Kubatur) der Filteranlage und müssen zwingend in der Planung berücksichtigt werden.

Im Fall einer Verpuffung in der Anlage muss die Flammrichtung auf einen nicht gefährdeten Bereich austreten können. Innerhalb der Filter entstehen häufig explosionsfähige Staub- und Luftgemische. Ein gleichzeitiges Vorhandensein einer Zündquelle kann zu Explosionsdrücken oberhalb der Anlagenfestigkeit führen.

Das hohe Risiko und die Schwere der Auswirkungen einer Explosion auf Menschen und Investitionen machen den Einsatz von Explosionsschutzsystemen notwendig. Daher hat der Gesetzgeber allen Betreibern von Filteranlagen die Umsetzung von entsprechenden Schutzmassnahmen auferlegt.

Im Falle eines Erweiterungsbaues wie bei der RWD Schlatter AG in Roggwil war die Anlagenaufstellung und Auslegung völlig korrekt. Nach dem Entscheid, den Standort Schweiz für die erweiterte Produktion auszubauen, blieb nur das angrenzende Grundstück, auf welches die Druckentlastung der bestehenden Anlagen gerichtet war.

Aufgrund der baulichen Situation und der neu angrenzenden Gebäude mit einem minimalen Abstand musste eine Lösung gefunden werden. Nach detaillierter Prüfung der Möglichkeiten wurde entschieden, die sichersten Massnahmen zum Schutz für Gebäude und Personen zu treffen. Das HRD-Explosionsunterdrückungssystem besteht aus: Einem oder mehreren Druckdetektoren, die den in der Anlage herrschenden Druck zuverlässig überwachen, auswerten und explosionsartige Druckveränderungen der

Steuereinheit melden. Die Steuereinheit verarbeitet die Meldung innerhalb weniger Millisekunden, steuert Betriebsmittel und Anlagen an und liefert die Zündenergie für die pyrotechnische Öffnung der Ventile der Löschmittelbehälter. Die HRD-Löschmittelbehälter stehen unter hohem Druck und sind je nach Anwendungsfall mit verschiedenen Löschpulvern gefüllt. Über eine Spezial-Teleskopdüse wird das Löschmittel im Explosionsfall gleichmässig und blitzschnell im Schutzbereich verteilt. Dabei dauert der gesamte Vorgang gerade einmal eine Zwanzigstelsekunde.

Im Fall der RWD Schlatter AG waren davon zwei Anlagen betroffen: die grosse Anlage mit sechs Einheiten und die kleinere Anlage mit zwei weiteren Einheiten. Weiter wurden alle sechs Rohrstränge mit zusätzlichen Löschmittelsperren ausgerüstet. Bei der elektrischen Verkabelung ist auf die genaue Kennzeichnung der Kabel zu achten. Dies wurde durch FUCHS AADORF in Zusammenarbeit mit einem Partner als Vorleistung erbracht. Die Inbetriebnahme wurde erfolgreich durch den Hersteller gewährleistet.



Zwischen der Herstellerrichtlinie (ATEX 95 – Richtlinie 2014/34/EU) und der Betreiberichtlinie (ATEX 137 – Richtlinie 1999/92/EG) besteht eine gegenseitige Abhängigkeit. Daher sollten sich beide Seiten im Vorfeld von geplanten Projekten abstimmen. Für Beratung, Auslegung und Berechnungen zum Thema Funkenlöschung, Rückschlagklappen, Explosionsdruckentlastung durch Berstscheiben, flammlose Druckentlastungseinrichtungen oder die elegantere Anwendung einer Explosionsunterdrückungsanlage steht Ihnen die FUCHS AADORF Absaug- und Lufttechnik AG gerne zur Verfügung.

FUCHS AADORF Absaug- und Lufttechnik AG
Kieswerkstrasse 4
8355 Aadorf
Telefon 052 368 03 03
Fax 052 368 03 04

info@fuchs-aadorf.ch
www.fuchs-aadorf.ch



Erfahrener
Vorarbeiter/Projektleiter
sucht neue
Herausforderung?

Starte durch als
Projektleiter/in
Absaugtechnik!

Wo Kreativität auf
Präzision trifft!

Bewerbung an:
personal@fuchs-aadorf.ch

FUCHS AADORF
ABSAUG- UND LUFTECHNIK 

Mehr Energie für anderes.

Taschen voller Möglichkeiten

**Weil jedes Projekt anders ist,
hören wir genau hin.
Wir kreieren Taschen, die
zu Ihrem Stil und Ihren
Anforderungen passen.**

**Persönlich in der Beratung.
Flexibel im Anspruch.
Schnell in der Umsetzung.**

Bestellen Sie
jetzt unverbindlich
eine Musterbox.



PACKAGE LINE GmbH
Looäcker 4 | CH-9247 Henau SG
Telefon +41 71 955 66 66 | package-line.ch

PACKAGE LINE
unverwechselbar.
aussergewöhnlich.

Von Geistlich Ligamenta zu Geistlich Klebstoffe – eine Traditionsmarke für die Zukunft

Die im Handwerk verwurzelte Marke Geistlich Ligamenta der GYSO AG präsentiert sich seit der vergangenen Holzmesse 2025 mit einem neuen Claim.

Geistlich Klebstoffe Colles Colla

Die Geschichte der Marke Geistlich reicht bis ins Jahr 1851 zurück. Aus der in Zürich-Riesbach gegründeten ersten Leimfabrik der Schweiz entwickelte sich im Laufe der Jahrzehnte ein vielseitiges Unternehmen, das 2026 sein 175-jähriges Bestehen feiern darf. In den 1970er-Jahren wurde das Unternehmen restrukturiert; 1999 entstand daraus eine Holding-Struktur. Für den Bereich Klebstoffe wurde in diesem Zuge die Geistlich Ligamenta AG gegründet.

Für die damals entstandene Geistlich Ligamenta AG begann am 1. April 2016 ein neues Kapitel: Die GYSO AG übernahm den kompletten Vertrieb der Klebstoffe für Industrie, Gewerbe und DIY. Mitarbeitende aus Vertrieb und Technik wurden in die GYSO integriert und erhielten eine sichere Zukunft. Seither verantworten wir mit Stolz die Betreuung, den Vertrieb und die Weiterentwicklung des Sortiments der Geistlich Klebstoffe.

Das diesjährige Doppeljubiläum – 175 Jahre Geistlich und 10 Jahre Vertrieb der Geistlich-Klebstoff-Produkte durch die GYSO AG – bildet den idealen Anlass, das Profil der Marke zu schärfen und mit einer klaren Massnahme in die Zukunft zu führen.

Aus Geistlich Ligamenta wurde Geistlich Klebstoffe. Damit wird unmissverständlich gesagt, worum es geht: hochwertige Klebstoffe für Bau, Holz und Handwerk. Der neue Claim ist mehrsprachig konzipiert, kann sowohl ein- als auch dreisprachig eingesetzt werden, greift die Schweizer Identität auf und macht das Profil der Marke für bestehende wie auch neue Zielgruppen noch deutlicher erkennbar.



Was bleibt, ist die bewährte Qualität und die enge Verbindung zu den Kunden. Was sich ändert, ist die Klarheit und Sichtbarkeit der Marke.

Mit diesem Schritt führt die GYSO AG die Tradition von Geistlich mit voller Überzeugung und dem Rückenwind der Branche weiter – mit Herz und mit Blick auf die Zukunft.

GYSO AG
Steinackerstrasse 34
8302 Kloten
Telefon 043 255 55 55
Fax 043 255 55 65

info@gyso.ch
www.gyso.ch

Von Ligamenta zu Klebstoffe
Neuer Claim – gleiche Qualität

Geistlich Klebstoffe Colles Colla

Eine Marke der
GYSO

Von der Natur inspiriert.

ArboNatura Color

ArboNatura Color ist eine deckende Holzschutzfarbe auf Basis von über 90% mineralischer und nachwachsender Rohstoffe. ArboNatura Color besticht durch kräftige und bunt deckende Farbtöne im Innen- oder Aussenbereich.

arbezol

www.bosshard-farben.ch

BOSShard
bekannt Farbe

Farbspritzkabinen für Profis
Jetzt anrufen: 044 850 01 50

📍 STRAUMANN AG . 8117 Fällanden

☎ T 044 850 0150

Beratung | Anlagebau | Service | Schweizer Hersteller



Farbnebelabsaugung in Spritzräumen

Um ein optimales Lackierresultat zu erreichen, braucht es neben der richtigen Spritztechnik auch die passende Farbnebelabsaugung mit Spritzraumventilation.

Farbspritzwand mit Filtersystem

Nach dem Grundsatz «Erfassen und Absaugen an der Quelle» werden bei Straumann AG die Absauganlagen und Filterwände nahe beim Spritzlackieren installiert.



Mit einer grossflächig dimensionierten Absaugwand mit Filtersystem wird der Spritznebel (overspray) direkt erfasst, abgesaugt und filtriert. Die Filtereinrichtung sollte für alle anfallenden Farb- und Lackarten, aber auch Wasserlacke ausgelegt sein. Gleichzeitig wünscht der Kunde eine lange Betriebsstandzeit und kostengünstige Ersatzfilter.

Aber auch die gesetzlichen Vorschriften sind zu beachten. Die aktuellen Vorschriften der Luftreinhalteverordnung (LRV) verlangen eine maximale staubförmige Emission beim Spritzstaub von 5 mg/m³ in der Fortluft.

Diese hohen Anforderungen lassen sich bei Straumann AG mit einem Vierfach-Farbfiltersystem leicht und kostengünstig erreichen. Das Farbfiltersystem besteht aus einer Kombination von verschiedenen abgestuften Fein- und Grobstaubfiltern und einem robusten, fast unverwüstlichen Kartonvorfilter.

Mit einem einfachen Schnellwechsel-Aufnahmesystem können die jeweils verschmutzten Filterschichten leicht ersetzt werden. Als Vorteil bei der Direktabsaugung kann auch auf eine zusätzliche Frontabdeck- oder Prallblechplatte verzichtet werden. Auch muss die Absaugleistung nicht unnötig überdimensioniert werden, was eine Einsparung an Strom- und Heizenergieverbrauch mit sich bringt.

Zuluftheizung und Wärmerückgewinnung

Sind höhere Qualitätsansprüche an die Beschichtung gefordert, ist eine kontrollierte Nachströmung der Ersatzluft unumgänglich. Mit einer separaten Frischluftventilation mit Heizung und elektronischer Temperaturregulierung wird die Spritzraum-Ersatzluft erwärmt sowie staub- und zugfrei in den Lackierraum eingeblasen. Gleichzeitig lassen sich die Luftkonditionen auf Über- oder Unterdruckverhältnisse einstellen.

Einen grossen Nutzen an Einsparung bringt der Einbau einer Fortluft-Wärmerückgewinnung. Mit einem Wirkungsgrad von über 75 % ist die Einsparung bei einer Spritzraumventilation sehr hoch. Schon eine kleine Absauganlage von 6000 m³/h Fortluftleistung benötigt bei einer Lufterwärmung von -8 °C bis +22 °C ca. 60 kW Heizleistung im Winterbetrieb.

Als Vergleich: 60 kW Heizleistung entsprechen in etwa einer Heizleistung von fünf bis zehn Einfamilienhäusern im Winterbetrieb. Mit dem Einbau einer Wärmerückgewinnung reduziert sich die Nachwärmleistung auf ca. 15 kW bei gleicher Auslegung. Der Einbau einer Wärmerückgewinnung ist einfach und auch nachträglich realisierbar. Voraussetzung ist genügend Platz im Lüftungssystem, eine sauber gefilterte Fortluft und eine angepasste Kanalinstallation. In den meisten Schweizer Kantonen ist der Einsatz von Wärmerückgewinnungsanlagen auch Vorschrift und in den jeweiligen Energiegesetzen festgehalten.



Bedienung, Reinigung und Unterhalt

Für den Bediener ist aber neben einer optimalen Absaugleistung auch ein Minimum an Unterhalt und Wartung ein wichtiges Kriterium. Da liegen die Vorteile von Straumann AG auf der Hand.

Mit dem Einsatz von einem leistungsfähigen Filtersystem reduziert sich die Verschmutzung von Anlageteilen wie Ventilatoren, Elektromotoren, Heizregister, Wärmerückgewinnung und Kanalteilen auf ein absolutes Minimum. Gleichzeitig legen wir Wert auf eine zusätzliche Blechverkleidung von Anlageteilen wie Ventilatorgehäuse, damit der Spritzraum möglichst leicht zu reinigen ist und sich nur minimale Staubablagerungen bilden.

Dienstleistungen von Straumann AG

Beratung, Planung, Fabrikation, Montage und Service von Spritzraumventilatoren, Filtern, Trockenräumen, Transporthängebahnen sowie Zubehör wie Farbspritzpistolen, Spritzdrehtische und Regalwagen.

Lieferprogramm von Straumann AG

Beratung – Planung – Lieferung und Montage von:

- Lackierkabinen und Spritzraumventilationen
- Zu- und Abluftventilationen
- WRG – Wärmerückgewinnungssysteme
- Transport- und Handhängebahnen
- mobile Absaugwände, Tischkabinen
- Kabinenfilter – Aktivkohlefilter – Filterservice
- Regal- und Stapelwagen, Lackier-Drehtische
- Wartung – Unterhalt – Reparatur und Service
- mit Metallbauwerkstatt und Montageteam

Straumann AG
Bruggacherstrasse 18
8117 Fällanden
Telefon 044 850 01 50
Fax 044 850 65 66

info@farbspritzkabinen.ch
www.farbspritzkabinen.ch

Erzielen Sie glänzende Ergebnisse in Lackierkabinen

Das richtige Filterkonzept bei Lackierkabinen und Absaugwänden ermöglicht Ihnen dauerhafte Kosteneinsparungen bei konstant hoher Lackierqualität. Mit Nettofilter.ch als Partner erhalten Sie eine optimale Filterlösung, die individuell an Ihre Anforderungen angepasst ist, dazu lange Standzeiten und eine stabile Leistung Ihrer Lackierkabine oder Absaugwand.

Dank zuverlässigen Lackierkabinen-Filtersystemen mit Dreifach- oder Vierfach-Abscheidung erzielen Sie hochwertige Ergebnisse, und der Wartungsaufwand an Ihrer Lackierkabine wird reduziert. Dazu werden die schweizerischen Luftreinhalte-Vorschriften problemlos eingehalten. Erzielen Sie dauerhaft glänzende Lackierergebnisse mit einem umfassenden Filterkonzept, das Partikel sowohl in der Zuluft als auch Farbstaub- und Lack-Overspray in der Abluft sicher abscheidet.

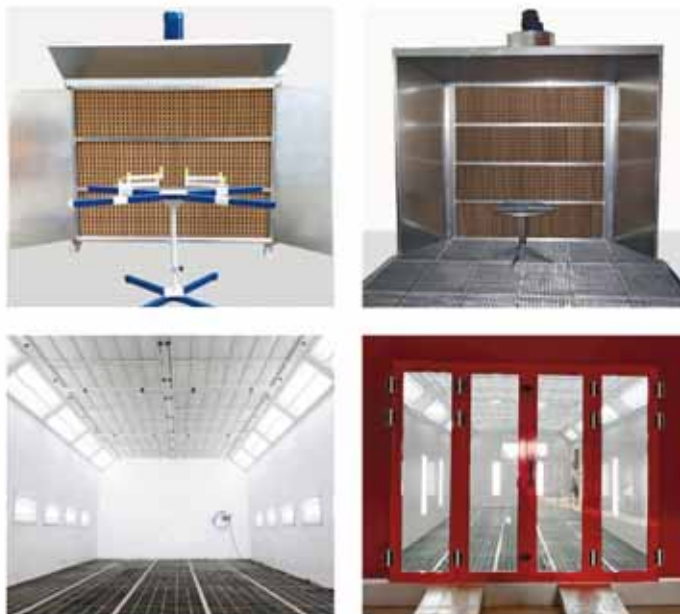

Bereits in der Vorfiltration wird ein Grossteil des Aussenluft-Staubes mittels Taschenfilter von Nettofilter.ch abgeschieden. Aufgrund der hohen Qualität und Standzeit kombiniert mit Wirtschaftlichkeit sind Nettofilter.ch Taschenfilter der Standard in Lackierkabinen-Zuluftanlagen. Darüber hinaus sorgen haftaktive Deckenfilter von Nettofilter.ch für höchstmögliche Prozesssicherheit gegenüber Staubdurchbrüchen in der Kabinenzuluft. Bei der Filtration der Kabinenabluft überzeugen die Nettofilter.ch Farbnebelabscheider mit drei- oder vierstufigem Filtersystem durch hohe Abscheideleistung, Standzeit und schützen Ihre Kabinenventilation, Wärmerückgewinnung und Umwelt.

SWF Kartonfalten-Vorfilter für Lackierkabinen

- Die SWF Faltenvorfilter sind in den Grössen 1 x 10 m, 0,9 x 11,2 m und 0,75 x 13,5 m erhältlich
- oder mit Zuschnitt nach Mass
- Robuster, langlebiger Vorfilter für Farbnebelabsauganlagen
- Geeignet für viele industrielle Lacke

Fortsetzung Seite 104



Filtertechnik Lackierkabinen



Nettofilter GmbH
Bruggacherstr. 18
8117 Fällanden
044 850 01 55
verkauf@nettofilter.ch



Installation und Filterwechsel:

- Für die Installation ist kein Stützgitter oder Stützelement erforderlich. Allein mithilfe der Faltengeometrie und Materialien wird eine ausreichende Eigensteifigkeit und Formstabilität gewährleistet.
- Ein senkrechter Einbau der Faltenvorfilter ist zu empfehlen.

Farbnebelfilter

Glasfaser – Filtermedium mit 3", ca. 75 mm Stärke, das aus einem geruchlosen, feuerfesten Glasfasermaterial besteht. Gut geeignet für die Abscheidung von Farbnebeln in Lackierkabinen und Farbnebel-Absauganlagen. Unsere Empfehlung, um die Standzeit und den Abscheidegrad der Filtermatten zu erhöhen, ist, die Filter idealerweise in Kombination mit einem SWF Falt-Kartonvorfilter und einem S290 G4 oder S300 M5 Farbstopppfilter als Nachfilter zu kombinieren.

Die Glasfasermatten verfügen über eine formelastische Faserstruktur. Die niedrige Kompressibilität begünstigt eine hohe Abscheideleistung. Die Glasfasermatten sind zur Reinfluftseite hin verdichtet und verfügen über einen progressiven Tiefenaufbau, wodurch eine Einspeicherung der Lackpartikel über die gesamte Tiefe ermöglicht wird. Bis zu maximal 180 °C temperaturbeständig. Brandschutz: nichtbrennbarer Baustoff nach DIN 4102. Acetonbeständig, lackverträglich und silikonfrei. Die Glasfaser-Filtermatte weiss/grün ist ca. 75 mm stark.

Taschenfilter

Diese Taschenfilter mit progressiv aufgebautem, synthetischem Filtermedium zeichnen sich durch die höchsten Wirkungsgrade unter den synthetischen Taschenfiltern aus. Optimale Auslegung der Taschenkonstruktion und Taschenanzahl garantieren bei den heutigen Umweltbedingungen beste Luftfiltration.

- Optimale Durchströmung der Filtertaschen.
- Medium bindemittelfrei, mit hoher mechanischen Festigkeit und wasserabweisendem Verhalten.
- Kein Faserbruch respektive Faserablösung bei Flatterbewegungen im Luftstrom (Faser-Shedding).
- Vollständig veraschbar ohne Schadstoffabgabe.
- Klasse ISO Coarse, 50 %, EN779 M5.
- In allen Normgrößen und in jeder Sondergröße.
- Auch mit Holzrahmen erhältlich.



Kartonfalten-Vorfilter, Farbnebelfilter, Taschenfilter mit Kunststoffrahmen, Deckenfilter.

Deckenfilter – in Standardmassen

Deckenfilter 600G, M5, ISO Coarse 50 %, haftaktiv, faserfrei. Synthetisches Filtermedium für Anwendungen mit sehr hohen Anforderungen an die Reinheit der Luft. Zum Beispiel in der Deckenzuluft von Abspritzkabinen und Trocknungsanlagen.

- mit speziellem Staubbindemittel (völlig getränkt)
- flammhemmend imprägniert
- reinfluftseitig mit Polyestergewebe

Rollen mit 20 m. Rollenhöhe: 50 cm, 75 cm, 90 cm, 100 cm, 150 cm, 200 cm oder Zuschnitt nach Mass.

Nettofilter GmbH
Bruggacherstrasse 18
8117 Fällanden
Telefon 044 850 01 55
Fax 044 850 65 66

verkauf@nettofilter.ch
www.nettofilter.ch

Von der Natur inspiriert.

ArboShield UV

Neue Beschichtung für Holzbauteile

Die wasserverdünnbare, matte und vergilbungsfreie Beschichtung für Holzbauteile, BSH-Träger, Brettsperholz oder Leimbinder schützt temporär, während dem Transport und der Bauphase vor Schmutz, Feuchtigkeit sowie UV-Strahlung.

»Schützt Ihre Holzbauteile von Anfang an.«

arbezol



www.bosshard-farben.ch

BOSShard
bekannt Farbe

**Stapler.
Lösungen.
Für Sie.**

T +41 52 305 47 47



hks-stapler.ch

HKS Fördertechnik AG

Da haben sich zwei gefunden.
Die Fassade aus Holz. Darauf neue Trendfarbtöne mit metallischem Schimmer. ADLER eröffnet neue Gestaltungsmöglichkeiten im modernen Holzbau, natürlich in bewährter Qualität. Das umweltfreundliche, langlebige Holzschutzprodukt Lignovit Platin setzt auf spektakuläre Effekte im Holzfassadenbereich und hält jedem Wetter stand.

ADLER-LACK AG
T. 055 465 21 21 | ADLER-LACKE.CH
SCHWEIZ@ADLER-LACKE.COM



Hoch das Holz!

Ob für Schreiner, Möbelbauer oder Holzhändler: Der Vacu-Master Wood von Schmalz ist die ideale Hebelösung für die Holzwerkstatt. Das Vakuum-Hebegerät transportiert grosse Holzplatten oder Balken ergonomisch aus dem Lager auf die Säge und zur weiteren Verarbeitung.

WWW.SCHMALZ.COM/VM-WOOD

Schmalz GmbH - +41 44 555 05 05 - schmalz@schmalz.ch



Die perfekt passenden Lösungen.

**Sanitärkabinen
Trennwandanlagen
Garderobenschränke**



Büwa AG
9248 Bichwil

☎ 071 955 98 88
🌐 www.buewa.ch
✉ info@buewa.ch

Der «t3-System Multiblockfräser» definiert Grenzen neu!

LEUCO hat sein «t3-System»-Werkzeugprogramm entscheidend erweitert. Das zum Patent angemeldete Werkzeugsystem für die hervorragende Bearbeitung beim Fügen, Fälzen und Freiformfräsen auf CNC- und Abbundanlagen im Holzbau erreicht mit dem «t3-System Multiblockfräser» neue Dimensionen.



Das Grundprinzip bleibt bestehen: Durch die bombierten Dreiecks-Wendepplatten können die Wendschneiden mit dem richtig ziehenden Achswinkel positioniert werden. Das Resultat: ausgezeichnete Kanten- und Oberflächenqualität. Der «t3-System Multiblockfräser» erzielt dank modularem Aufbau eine Nutzlänge von 230 mm bis zu 460 mm und stösst damit in neue Dimensionen mit der bekannten «t3-System»-Qualität vor.

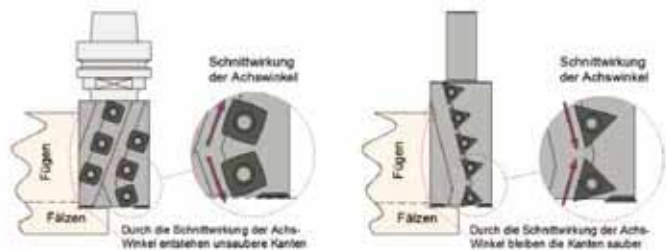

Die Anordnung der Achswinkel ist beim System mit den Vierecks-Wendepplatten nur wie abgebildet möglich, damit die Schnittkante des Messers mit dem Vorschneider übereinstimmt. «Die Achswinkel ziehen in die falsche Richtung.»

Beim Leuco «t3-system» können durch die Dreiecks-Wendepplatten die Achswinkel wie abgebildet so positioniert werden, dass die Schnittwirkung der Achswinkel nach oben und nach unten ziehend erfolgt. «Die Achswinkel ziehen in die richtige Richtung.»

Ihre Vorteile:

- Absolut ausrisstrees Fügen und Fälzen
- Durch die bombierten Wendepplatten ergeben sich keine Absätze auf der bearbeiteten Oberfläche
- Ausgezeichnete Kanten- und Oberflächenqualität
- Sehr hohe Leistung durch grosse Spanwinkel
- Spiralförmiges Eintauchen für Freiformfräsen
- Modularer Aufbau für Nutzlängen von 230 mm bis 460 mm
- Bombierte Triangel-WPL für drei Standzeiten

Leuco AG
Neudorfstrasse 69
9430 St. Margrethen
Telefon 071 747 80 80
Fax 071 747 80 74

info@leuco.ch
www.leuco.ch

t3-SYSTEM. DIE NEUESTE INNOVATION VON LEUCO SCHWEIZ.



Der modulare Aufbau des t3-Multiblockfräasers ermöglicht Einsatziefen von 230 mm bis zu 460 mm. In Kombination mit den bombierten Dreiecks-Wendepplatten werden höchste Effizienz und perfekte Qualität erzielt.

LEUCO

MAGENTIFY WOOD PROCESSING

Leuco AG | Neudorfstrasse 69 | CH-9430 St. Margrethen | T +41 71 747 80 80 | www.leuco.ch

So schnell finden Sie Ihre Geschäftspartner in unserem Katalog!

Suchbeispiel aus Stichwort- und Adressenverzeichnis

Sie suchen beispielsweise in diesem Register Firmen,
die **Dübellochbohrmaschinen** anbieten:

Dübellochbohrmaschinen 2, 3, 18, 19, 34, 43, 45, 49, 59, 64, 71,
73, 76, 80, 85, 86, 90, 91, 97, 111, 152, 154, 157

- 1 Allchemet AG, Emmenweidstr. 58, 6020 Emmenbrücke
- 2 Hettich Marketing- und Vertriebs GmbH & Co. KG, Anton-Hettich-Str. 12-16, D-32278 Kirchlengern
- 3 HM-Spoerri AG, Weieracherstr. 9, 8184 Bachenbülach
- 4 Husqvarna Schweiz AG, Industriestr. 10, 5506 Mägenwil
- 5 HWS AG, Grundstr. 16, 8712 Stäfa
- 6 Krüsi Maschinenbau AG, Hauptstr. 68, 9105 Schönengrund
- 7 Leuco AG, Neudorfstr. 69, 9430 St. Margrethen
- 8 MABA MASCHINEN G. Riesen GmbH, Sandbuckstr. 26, 8173 Neerach
- 9 Niemes Dosiertechnik GmbH & Co. KG, Obersülzer Strasse 16, D-67269 Grünstadt

Holzbearbeitungsmaschinen
Holzbearbeitungswerkzeuge
Zubehör

4

So schnell finden Sie Ihre Geschäftspartner in unserem Katalog!

Suchbeispiel aus Stichwort- und Adressenverzeichnis

Sie suchen beispielsweise in diesem Register Firmen,
die **Dübellochbohrmaschinen** anbieten:

Dübellochbohrmaschinen 2, 3, 18, 19, 34, 43, 45, 49, 59, 64, 71,
73, 76, 80, 85, 86, 90, 91, 97, 111, 152, 154, 157

- 1 Allchemet AG, Emmenweidstr. 58, 6020 Emmenbrücke
- 2 Hettich Marketing- und Vertriebs GmbH & Co. KG, Anton-Hettich-Str. 12-16, D-32278 Kirchlingern
- 3 HM-Spoerri AG, Weieracherstr. 9, 8184 Bächenbülach
- 4 Husqvarna Schweiz AG, Industriestr. 10, 5506 Mägenwil
- 5 HWS AG, Grundstr. 16, 8712 Stäfa
- 6 Krüsi Maschinenbau AG, Hauptstr. 68, 9105 Schönengrund
- 7 Leuco AG, Neudorfstr. 69, 9430 St. Margrethen
- 8 MABA MASCHINEN G. Riesen GmbH, Sandbuckstr. 26, 8173 Neerach
- 9 Niemes Dosiertechnik GmbH & Co. KG, Obersülzer Strasse 16, D-67269 Grünstadt

Bohrmaschinen, Stemmmaschinen

Astlochbohrmaschinen 18, 19, 34, 59, 64, 71, 73, 76, 80, 90, 111,
117, 152, 154
Dübellochbohrmaschinen 2, 3, 18, 19, 34, 43, 45, 49, 59, 64, 71,
73, 76, 80, 85, 86, 90, 91, 97, 111, 152, 154, 157
Einspindelige, mehrspindelige Langlochfräsmaschinen 3, 49,
59, 64, 76, 80, 86, 90, 91, 111, 152, 154, 157
Hohlmeisselstemmmaschinen 59, 76, 111
Kettenstemmmaschinen 6, 17, 34, 48, 59, 64, 71, 76, 80, 90, 91,
100, 111, 117, 154, 157
Numerisch gesteuerte Bohrmaschinen 2, 3, 43, 49, 57, 64, 76,
86, 91, 111, 152, 157
Schwingmeisselstemmmaschinen 34, 76, 111
Spezialbohrmaschinen, Spezialstemmmaschinen 3, 19, 31, 34,
54, 59, 64, 71, 76, 80, 90, 97, 110, 111, 154, 157
Stationäre Bohrmaschinen für Sonderzwecke 18, 19, 31, 42, 54,
58, 64, 71, 80, 90, 91, 97, 100, 111, 125, 168
Universalbohrmaschinen
– *Einspindelige Universalbohrmaschine* 18, 19, 43, 58, 59, 64, 65,
73, 76, 86, 90, 97, 100, 111, 120, 152
– *Mehrspindelige Universalbohrmaschine* 19, 42, 43, 57, 58, 64,
73, 76, 86, 90, 91, 97, 100, 111, 152

Drehmaschinen

Fassondrehmaschinen 80, 87
Kopierdrehmaschinen mit Schablonensteuerung 80, 91, 133
Langdrehmaschinen 17, 71, 76, 87
Plandrehmaschinen 17, 76
Schablonendrehmaschinen 17
Spezialdrehmaschinen 17, 63, 71, 80, 87, 133

Hobelmaschinen, Fräsmaschinen, Kehlmaschinen

Abrichtdickenhobelmaschinen 3, 14, 16, 17, 19, 34, 49, 55, 59,
63, 64, 71, 74, 76, 80, 86, 90, 91, 110, 111, 117, 120, 134, 139, 147,
152, 154
Abrichthobelmaschinen 3, 14, 16, 17, 19, 34, 49, 55, 59, 63, 64,
71, 74, 76, 80, 86, 90, 91, 111, 117, 120, 134, 152, 154
Aufbaufräsen für Dickenhobelmaschinen 64, 90
Bildschnitzmaschinen 3, 63, 64
CNC-gesteuerte Bearbeitungszentren 3, 14, 34, 43, 49, 57, 76,
80, 85, 86, 91, 111, 117, 131, 152, 154, 157, 167
CNC-gesteuerte Oberfräsmaschinen 3, 14, 43, 57, 80, 85, 86, 91,
131, 157, 167
CNC-gesteuerte Treppenbausysteme 14, 43, 57, 80, 85, 86, 91,
131, 152, 157, 167
CNC-gesteuerte Türenbearbeitungssysteme 3, 14, 43, 57, 76,
80, 85, 86, 91, 131, 152, 157, 167
Dickenhobelmaschinen 3, 14, 17, 19, 34, 49, 59, 63, 64, 74, 76,
80, 86, 90, 91, 100, 102, 110, 111, 117, 120, 152, 154
Dreiseitige Fräsmaschinen, Kehlmaschinen 14, 59, 76, 90, 152,
157, 170
Einseitige Fräsmaschinen, Kehlmaschinen 3, 14, 17, 34, 59, 63,
76, 90, 91, 111, 117, 152, 154, 157

Einspindelige Tischfräsmaschinen

– *Automatische einspindelige Tischfräsmaschinen* 14, 59, 76, 91,
111, 117, 152
– *Nicht automatische einspindelige Tischfräsmaschinen* 49, 59,
76, 91, 111, 152

Furnierfügemaschinen mit Fügekopf/Fügeköpfen 49, 59, 67,
76, 80, 91, 111, 152, 154

Furniermessermaschinen 67, 91

Gehrungsfräsmaschinen, Foldingsystem 91, 111

Hobelmaschinen

– *Hobelmaschinen für dreiseitige Bearbeitung* 14, 19, 76, 86, 111,
157, 167

– *Hobelmaschinen für vierseitige Bearbeitung* 14, 17, 19, 34, 59,
76, 86, 91, 111, 154, 157, 167

– *Hobelmaschinen für zweiseitige Bearbeitung* 14, 19, 76, 86, 102,
111, 152, 157, 167

Jalousienutenfräsmaschinen 157

Kopierfräsmaschinen

– *Modellgesteuerte Kopierfräsmaschinen* 111

– *Schablonengesteuerte Kopierfräsmaschinen* 111

Oberfräsmaschinen 16, 19, 45, 46, 54, 55, 62, 64, 73, 76, 80, 90,
91, 100, 117, 131, 132, 136, 139, 147, 172

Putzhobelmaschinen 33, 90

Querprofilfräsmaschinen 64, 167

Rundstabfräsmaschinen 19, 157, 167

Schlichthobelmaschinen mit feststehendem Messer 33, 64

**Spezialhobelmaschinen, Spezialfräsmaschinen, Spezialkehlma-
schinen** 3, 16, 18, 19, 34, 45, 55, 58, 59, 63, 64, 74, 76, 80, 86,
90, 101, 102, 147, 158, 159, 167

Spiralfräsmaschinen 64

Vierseitenputzhobelmaschinen 14, 59, 64, 80, 91

**Vierseitige Hobelmaschinen, Fräsmaschinen, Kehlmaschinen mit
automatischem Vorschub** 14, 19, 34, 59, 64, 76, 86, 91, 111, 154, 167

Winkelkantenabrichtobelmaschinen 64

Zapfenschnidmaschinen, zweiseitige 14, 34, 64, 76, 111

Ziehklingenmaschinen 76, 111

Zierleistenfräsmaschinen 111

Zweiseitige Fräsmaschinen, Kehlmaschinen 19, 102, 152

Holzspannungsmaschinen, Spanzerlegungsmaschinen

Holzspannungsmaschinen, Spanzerlegungsmaschinen 3,
8, 49, 113, 127, 152, 157, 165, 166

Profilerspanner 127, 157, 166

Windsichter 113, 127, 165

Kombinierte Maschinen (raumbedingte Kombinationen)

Abrichtdickenhobelmaschinen, kombiniert 3, 14, 17, 34, 49, 59,
63, 71, 74, 76, 80, 91, 102, 111, 120, 152, 154

Kombinierte Holzbearbeitungsmaschinen 3, 14, 17, 34, 43, 49,
59, 63, 71, 74, 76, 80, 91, 102, 111, 120, 147, 152

**Kreissägemaschinen, Fräsmaschinen, Langlochfräsmaschinen,
Langlochfräsböhrmaschinen** 3, 14, 34, 49, 54, 59, 63, 64, 71,
74, 76, 91, 97, 111, 147, 152

Maschinen zum Auftragen haftender Schichten

Bleichanlagen, Beizanlagen 161
Bürstmaschinen, Reinigungsmaschinen 14, 30, 34, 59, 64, 73, 74, 76, 80, 85, 86, 110, 111, 152, 157, 161, 172
Geräte zur Leimaufbereitung 20, 73, 80, 85, 90, 157
Imprägnieranlagen 85, 114
Lackauftragmaschinen
– Lackauftragmaschinen zum Giessen 14, 80, 157
– Lackauftragmaschinen zum Spritzen, Lackauftragmaschinen für Spritzstände 14, 20, 80, 85, 86, 94, 96, 114, 115, 123, 142, 146, 157, 161
– Lackauftragmaschinen zum Tauchen 14, 115, 157
– Lackauftragmaschinen zum Walzen 14, 80, 86, 157
– Lackauftragmaschinen zum Walzgiessen 14, 157
Leimauftragmaschinen
– Leimauftragmaschinen für Flächen 9, 14, 20, 37, 44, 59, 73, 80, 85, 86, 89, 91, 116, 152, 157, 167
– Leimauftragmaschinen für Kanten 3, 9, 20, 37, 80, 85, 86, 91, 116, 152, 157, 167
Spezialauftragmaschinen 37, 57, 59, 86, 89, 101, 157

Maschinen zum Verleimen

Automatisch beschickte Taktpressen zum Überfurnieren 59, 91, 105, 167
Bogenpressen 19
Bretterverleimmaschinen 9, 19, 152, 157, 167
Dübeleinleimmaschinen 3, 49, 85, 86, 91, 157, 167
Folienaufwalzanlagen, Folienkaschieranlagen für ebene Flächen 85, 86, 116, 157
Furnierzusammensetzmaschinen
– Längsdurchlauf Furnierzusammensetzmaschinen 59, 67, 76, 80, 85, 91, 111, 152, 154
– Querdurchlauf Furnierzusammensetzmaschinen 59, 67, 76, 80, 85, 111
Handbeschickte Überfurnierpressen für ebene Flächen 49, 59, 76, 80, 91, 105
Heizplatten, Heizstäbe 50, 59, 60, 76, 80, 91, 152
Heizschläuche 37
HF-Leimabbindaggregate 76, 167
Hochfrequenzpressen 167
Kantenanleimmaschinen 3, 13, 14, 37, 43, 49, 57, 59, 76, 85, 91, 100, 111, 116, 117, 152, 167
Keilzinkenautomaten 19, 76, 111, 157, 167
Keilzinkenverleimpresen 19, 76, 157, 167
Kontinuierlich arbeitende Überfurnierpressen 76, 80, 152
Korpuspressen 14, 19, 43, 49, 59, 76, 85, 91, 111, 152, 157
Lamellenpressen 19, 59, 76, 85, 157, 167
Minizinkenverleimpresen 19, 157, 167
Mittellagenverleimmaschinen, mehrstufig 85
Plattenverleimpresen 13, 14, 19, 34, 59, 85, 91, 105, 111, 136, 157, 167, 171
Pressen für laminierte Formteile 13, 14, 50, 117
Profilumantelungsmaschinen, Postformingmaschinen 85, 86, 116, 157
Rahmenpressen 14, 19, 34, 49, 59, 63, 76, 91, 111, 152, 157
Überfurnierpressen für gebogene Flächen und Formteile 60, 80, 152
Vakuummembranpressen 14, 60, 85, 91, 152, 171
Verleimmaschinen für Umleimer und Leisten 34, 37, 49, 76, 80, 89, 91, 116, 133, 152
Verleimstände, Verleimsterne 19, 34, 59, 63, 76, 80, 91, 111, 117, 137, 152, 154, 157
Verleimungspressen 19, 49, 59, 76, 91, 105, 152, 157

Maschinen zum Zusammenfügen

Heftmaschinen 16, 18, 19, 34, 36, 49, 53, 54, 55, 56, 73, 74, 90, 100, 104, 128, 132, 136, 141, 172
Kittpistolen 18, 19, 30, 39, 54, 73, 82, 89, 90, 97, 100, 109, 110, 117, 124, 128, 132, 135, 172
Maschinen zum Verleimen 9, 19, 34, 35, 37, 59, 89, 116, 152, 157
Montagestation für Fensterflügel 14, 19
Nagelmaschinen 16, 18, 19, 34, 36, 46, 49, 53, 54, 55, 56, 64, 73, 74, 85, 90, 97, 100, 104, 107, 117, 128, 132, 136, 141, 158, 172
Schraubmaschinen 16, 19, 30, 36, 39, 54, 55, 56, 64, 65, 73, 74, 76, 82, 85, 90, 97, 100, 104, 110, 117, 128, 132, 135, 136, 158, 172

Mehrstufige Maschinen

Doppelendprofiler mit Zusatzaggregaten 14, 80, 85, 91, 111
Durchlaufaktpressanlagen 14, 59, 80, 85, 91, 167
Kaschieranlagen 80, 85, 86

Mehrstufige Beschlageinlassmaschinen, Beschlagsetzmaschinen 3, 43, 85, 157
Mehrstufige Dübellochbohrmaschinen, Dübeleinleimmaschinen 3, 43, 80, 85, 86, 157
Mehrstufige Holzbearbeitungsmaschinen 14, 43, 102, 157
Mehrstufige Kantenbearbeitungsmaschinen 3, 14, 34, 43, 49, 76, 80, 85
Mehrstufige Kantenverleimmaschinen 14, 34, 43, 59, 76, 80, 85, 152
Mehrstufige Längsbearbeitungsautomaten, Querbearbeitungsautomaten 14, 76, 85, 157
Zapfenschneidmaschinen, Zapfenschlitzmaschinen 14, 34, 64, 76, 117, 157

Sägemaschinen

Abbundmaschinen 6, 14, 43, 59, 63, 64, 71, 74, 76, 85, 91, 111, 117, 131, 154, 157, 167
Bandsägemaschinen 14, 16, 17, 19, 34, 49, 54, 55, 58, 59, 63, 64, 69, 71, 74, 76, 90, 91, 100, 108, 110, 111, 117, 120, 134, 136, 147, 152, 154, 157, 167, 168
Baukreissägemaschinen 17, 19, 49, 54, 58, 59, 63, 64, 69, 71, 73, 74, 76, 82, 90, 91, 100, 108, 110, 111, 143, 147, 152, 157
Besäumkreissägemaschinen
– Besäumkreissägemaschinen mit automatischem Vorschub 6, 8, 19, 59, 69, 76, 85, 91, 111, 117, 152, 157
– Besäumkreissägemaschinen mit Handvorschub 69, 76, 111
Blockbandsägemaschinen
– Horizontale Blockbandsägemaschinen 19, 69, 72, 157
– Vertikale Blockbandsägemaschinen 19, 69, 157
Blockkreissägen 157
Dämmstoffstichsäge 68
Dekupiersägen 34, 59, 63, 64, 71, 73, 76, 79, 80, 90, 108, 111, 120, 133, 147, 152, 168
Doppelabkürzkreissägemaschinen, Mehrfachabkürzkreissägemaschinen
– Doppelabkürzkreissägemaschinen mit automatischem Vorschub, Mehrfachabkürzkreissägemaschinen mit automatischem Vorschub 19, 59, 69, 76, 93, 111, 157
– Doppelabkürzkreissägemaschinen mit Handvorschub, Mehrfachabkürzkreissägemaschinen mit Handvorschub 69, 76, 93, 111
Faltsystemsägemaschinen 34
Formatkreissägemaschinen 3, 14, 32, 34, 49, 59, 63, 76, 80, 85, 111, 117, 147, 152, 154
Fügekreissägemaschinen, Feinschnittkreissägemaschinen 34, 59, 67, 69, 76, 80, 108, 111, 154
Furnierfugekreissägemaschinen 34, 59, 67, 76, 80, 108, 111, 152, 154
Gehrungskreissägemaschinen 3, 16, 34, 45, 49, 55, 59, 63, 64, 74, 80, 108, 111, 132, 134, 147, 152, 154, 172
Horizontalgatter 69
Kantholzkreissägen 16, 55, 143, 152, 157
Kappanlagen, elektronisch 8, 19, 59, 69, 80, 85, 111, 140, 152, 157, 167
Kappkreissägemaschinen 8, 16, 18, 19, 45, 46, 55, 59, 64, 69, 76, 108, 110, 111, 117, 134, 136, 147, 152, 157, 160, 172
Kettensägemaschinen 19, 34, 59, 63, 64, 80, 97, 108, 110, 111, 147, 150
Längsschnittkreissägen 6, 8, 17, 19, 34, 49, 59, 69, 76, 111, 134, 152, 154, 167
Motorsägen 4, 19, 66, 76, 90, 97, 100, 108, 111, 117, 132, 150, 167
Plattenaufteilautomaten 3, 14, 17, 34, 43, 49, 57, 80, 85, 111, 151, 152, 157, 167
Plattenaufteilsägemaschinen 3, 13, 14, 17, 34, 43, 49, 57, 59, 80, 85, 111, 151, 152, 157, 167
Präzisionskreissägen 3, 34, 46, 49, 59, 76, 100, 147, 152, 157
Querkreissägemaschinen 19, 59, 69, 85, 157, 172
Sägeindustrieanlagen 19, 69, 72, 157
Speziälsägemaschinen 18, 19, 59, 69, 72, 82, 97, 110, 111, 157
Tischlerbandsägemaschinen 59, 63, 76, 80, 152, 157
Trennbandsägemaschinen 19, 69, 76, 152, 157, 167
Vertikalgatter 69, 157
Vielfachkreissägemaschinen 14, 19, 69, 76, 111, 157, 167

Schleifmaschinen, Poliermaschinen

Bandschleifmaschinen
– Bandschleifmaschinen mit automatischem Vorschub 3, 14, 19, 43, 54, 59, 64, 65, 76, 85, 86, 91, 102, 105, 108, 111, 126, 143, 147, 149, 157
– Bandschleifmaschinen mit Schiebetisch 3, 34, 59, 63, 64, 76, 80, 85, 105, 108, 111, 117, 126, 154
Breitbandschleifmaschinen 3, 14, 17, 18, 34, 43, 49, 59, 63, 64, 71, 80, 85, 86, 91, 102, 111, 117, 149, 152, 154, 157, 158, 160
Dickenschleifmaschinen 43, 59, 64, 76, 85, 86, 91, 102, 111, 117, 149, 152, 157
Furnierfugemaschinen 49, 59, 67, 85, 91, 111, 152

Fussbodenschleifmaschinen 46, 86, 103, 160
 Horizontale und vertikale Bandschleifmaschinen mit feststehendem Tisch 59, 79, 85, 102, 105, 111, 152, 172
 Kalibrierschleifmaschinen 14, 43, 59, 76, 80, 85, 86, 91, 102, 149, 152, 157
 Parkettschleifmaschinen 14, 41, 43, 46, 64, 84, 86, 91, 102, 103, 144, 160, 170
 Poliermaschinen
 – Poliermaschinen für ebene Flächen 16, 18, 55, 59, 64, 65, 73, 75, 84, 94, 100, 102, 108, 126, 144, 146, 148, 157, 160, 172
 – Poliermaschinen für Formteile 64, 73, 100, 108, 118, 120, 126, 133, 146, 157
 – Poliermaschinen für Leisten 73, 118, 120, 126, 146, 157
 Profilschleifmaschinen 3, 34, 89, 91, 118, 133, 161
 Scheibenschleifmaschinen 17, 46, 59, 63, 64, 79, 89, 92, 100, 152, 160, 168
 Schleifböcke mit zylindrischem Werkzeug 59, 64, 75, 89, 92, 100, 108
 Schleifmaschinen
 – Schleifmaschinen für abrasive Planing 30, 64, 85, 86, 89, 102, 149, 152
 – Schleifmaschinen für Kantenarbeiten, Schleifmaschinen für Falzarbeiten, Schleifmaschinen für Profilarbeiten 11, 31, 34, 49, 64, 65, 85, 89, 91, 100, 102, 105, 117, 118, 152, 154, 157, 161
 – Schleifmaschinen für Parallelarbeiten, Schleifmaschinen für Einpassarbeiten 64, 89, 100, 102
 – Schleifmaschinen für Rundstäbe, Schleifmaschinen für Drehteile 64, 89, 118
 Schwabbelböcke 42, 64, 118
 Spezialschleifmaschinen, Spezialpoliermaschinen 18, 30, 31, 42, 45, 46, 64, 65, 73, 74, 75, 79, 85, 89, 91, 92, 94, 97, 102, 110, 118, 126, 133, 134, 146, 148, 161, 172
 Vibrationsschleifmaschinen 30, 64, 82, 89, 97, 102, 108, 134, 172
 Zylinderschleifmaschinen mit automatischem Vorschub 59, 76, 91, 102, 152, 157

Maschinen für Sonderfertigungen

Besenproduktion, Bürstenproduktion, Pinselproduktion 19, 30, 64, 73, 167
 Bleistiftproduktion, Dübelproduktion, Zahnstocher-Produktion, Zündholz-Produktion 19, 64, 167
 Entrinder
 – Fräskopfentrinder 19, 66, 69, 85, 157
 – Rotorenrinder 19, 69, 157
 Fensterfertigung, Türenfertigung 14, 34, 43, 57, 85, 128, 131, 152, 157, 167
 Fertighausbau-Fertigung 14, 43, 57, 85, 128, 131, 157, 167, 171
 Holzleimbau-Fertigung 9, 14, 19, 35, 64, 85, 102, 128, 131, 157, 167
 Holzrahmenbau-Fertigung 9, 14, 117, 128, 131, 167, 171
 Holzwarenfertigung 85, 128, 131
 Holzzerkleinerungsmaschinen 3, 19, 49, 59, 69, 91, 113, 152, 157, 166
 Mastenfertigung, Palisadenfertigung 157
 Packmittelfertigung 85, 167
 Palettenfertigung 14, 19, 49, 85, 141, 152, 157, 167
 Parkettfertigung, Pflasterklötze-Fertigung 14, 19, 85, 102, 157, 167
 Produktionsmaschinen 14, 57, 69, 85, 95, 101, 102, 152, 157, 171
 Sargfertigung 14, 85, 131, 167
 Spielzeugfertigung 57, 85, 131, 167
 Sportgeräte-Fertigung 57, 85, 131, 167
 Wurzelreduzierer 19, 69, 157

Komplettanlagen für die Möbelindustrie

Fertigungsstr.n 3, 14, 43, 57, 64, 80, 85, 86, 91, 101, 117, 152, 161, 167
 Gesamtanlagen 3, 14, 43, 57, 64, 80, 85, 86, 101, 167

Maschinen für Gestellmöbel, Polstermöbel

Beziehmaschinen 77
 Holzbiegemaschinen 152
 Kissenziehmaschinen 77
 Maschinen für Gestellmöbel, Polstermöbel, Spezialmöbel 14, 85, 128, 131
 Spanntische 152

Kunststoffverarbeitungsanlagen

Extruder 85
 Kaschieranlagen 85, 86
 Kunststoffformpressen 60, 105
 Kunststoffscheren 134

Kunststoffschweißmaschinen 134
 Kunststoffverarbeitungsanlagen 14, 31, 43, 59, 60, 76, 102, 131, 134

Holzbearbeitungswerkzeuge, Zubehör

Bandsägeblätter 3, 7, 11, 15, 16, 19, 34, 38, 51, 55, 59, 61, 63, 64, 69, 71, 73, 74, 75, 76, 80, 83, 90, 91, 97, 100, 106, 108, 110, 111, 112, 120, 129, 134, 143, 147, 152, 153, 155, 163, 164, 167, 168, 169, 172
 Bandsägeblattführungen 19, 51, 52, 59, 64, 69, 71, 76, 90, 91, 108, 111, 120, 147, 152, 164
 Besäumerspanner 15, 51, 83, 106, 111, 147, 164, 169
 Bildschnitzfräser 106, 111, 120, 130
 Blockbandsägeblätter 19, 69, 76, 111, 164, 169
 Bohrwerkzeuge und Schafffräser 3, 5, 7, 11, 12, 15, 19, 34, 45, 47, 51, 58, 64, 70, 73, 74, 78, 80, 82, 83, 90, 91, 97, 100, 106, 108, 111, 112, 119, 120, 126, 130, 134, 143, 147, 152, 153, 162, 172
 Bürsten, technische 10, 46, 73, 74, 84, 85, 97, 100, 108, 111, 126, 143, 152, 153
 CNC-Werkzeuge 3, 5, 6, 7, 15, 47, 51, 57, 64, 70, 78, 83, 91, 100, 106, 111, 112, 119, 130, 152, 162
 Diamantwerkzeuge 1, 5, 7, 11, 15, 16, 19, 30, 38, 39, 45, 47, 51, 54, 55, 63, 64, 70, 74, 81, 82, 83, 85, 90, 97, 99, 100, 106, 108, 111, 112, 119, 126, 134, 135, 136, 147, 152, 162, 167, 172
 Drehstähle 17, 19, 33, 63, 64, 74, 83, 90, 91, 97, 111, 143, 162
 Druckleisten 111, 152, 162
 Einweghobelmesser, Zubehör 3, 5, 7, 15, 19, 45, 47, 51, 59, 63, 64, 76, 80, 83, 90, 91, 100, 106, 108, 110, 111, 120, 134, 143, 152, 162, 167, 169
 Fensterwerkzeuge 3, 7, 34, 51, 64, 65, 83, 90, 100, 106, 108, 111, 119, 130, 152, 162, 167
 Fräser mit Bohrung 5, 7, 15, 19, 47, 51, 63, 64, 70, 78, 83, 90, 106, 111, 112, 119, 122, 147, 162, 167, 172
 Fräserkombinationen 3, 5, 7, 15, 17, 19, 47, 51, 63, 64, 70, 76, 83, 90, 106, 111, 112, 119, 122, 143, 162, 167
 Furnierschälmesser, Rundschälmesser 51, 64, 83, 90, 111, 162, 169
 Gattersägeblätter 7, 64, 69, 111, 162, 164, 169
 Gummwalzen 59, 64, 73, 74, 76, 88, 91, 111, 152, 167, 173
 Hackmesser 3, 7, 15, 19, 51, 59, 64, 69, 83, 91, 111, 152, 162, 164, 169
 Hartmetallwechsellmesser 5, 7, 15, 19, 47, 51, 54, 59, 64, 70, 73, 74, 76, 78, 80, 81, 83, 97, 100, 106, 111, 119, 120, 134, 152, 162, 169, 172
 Hartmetallwendemesser 5, 7, 15, 16, 17, 19, 34, 47, 51, 54, 55, 59, 61, 64, 70, 74, 76, 78, 80, 81, 83, 90, 97, 100, 106, 110, 111, 112, 119, 120, 122, 134, 136, 138, 147, 152, 162, 167, 169, 172
 Hobelmesser, Wendeschneidplatten 3, 5, 7, 15, 17, 19, 34, 39, 47, 51, 54, 59, 61, 63, 64, 70, 73, 74, 76, 80, 83, 90, 91, 97, 100, 106, 108, 110, 111, 112, 117, 119, 120, 122, 134, 136, 138, 143, 147, 152, 155, 162, 164, 167, 169, 172
 Kreissägeblätter 3, 5, 6, 7, 15, 16, 17, 18, 19, 34, 39, 45, 51, 54, 55, 59, 61, 63, 64, 69, 70, 73, 74, 76, 78, 80, 81, 82, 83, 90, 91, 97, 100, 106, 108, 110, 111, 112, 117, 119, 120, 132, 134, 135, 136, 143, 147, 152, 155, 162, 164, 169, 172
 Messerwellen, Messerköpfe 3, 5, 7, 15, 19, 34, 47, 51, 59, 63, 64, 70, 74, 76, 80, 83, 91, 106, 111, 112, 119, 122, 138, 147, 152, 162, 164, 169
 Nägel, Stifte, Klammern 11, 12, 16, 18, 19, 36, 38, 39, 40, 46, 53, 54, 55, 56, 59, 61, 64, 73, 74, 81, 97, 100, 108, 110, 111, 117, 120, 128, 132, 134, 136, 141, 143, 155, 172
 Pressbleche, Heizplatten 59, 60, 76, 111
 Profilmesser 3, 5, 7, 15, 47, 51, 59, 63, 64, 70, 83, 90, 91, 97, 106, 111, 112, 119, 162, 164, 169
 Rillmesser 7, 15, 47, 51, 59, 64, 83, 111, 119, 162, 169
 Roboter, andere 4, 101, 167
 Sägeblätter 3, 5, 6, 7, 15, 19, 65, 73, 75, 83, 90, 91, 106, 108, 110, 135, 143, 155, 167, 172
 Sägeketten, Fräsketten 4, 7, 15, 17, 19, 34, 48, 51, 59, 63, 66, 74, 76, 80, 83, 90, 108, 111, 112, 120, 134, 147, 150, 155, 162, 164, 168, 172
 Schleifwerkzeuge, Polierwerkzeuge 10, 11, 16, 18, 19, 45, 54, 55, 59, 61, 64, 65, 73, 74, 84, 90, 97, 98, 102, 108, 111, 119, 120, 123, 134, 143, 147, 148, 156, 158, 159, 160, 164, 167, 172
 Spezialwerkzeuge 5, 7, 15, 19, 47, 51, 59, 61, 70, 83, 90, 106, 111, 112, 119, 120, 121, 133, 143, 145, 147, 158, 159, 162, 164, 167
 Stanzmesser, Scherenmesser 51, 64, 83, 90, 164, 169
 Stemmwerkzeuge 15, 47, 51, 59, 64, 73, 80, 83, 106, 120, 143, 172
 Trennbandsägeblätter 15, 17, 19, 64, 69, 83, 90, 91, 164, 167
 Vorschubwalzen 173
 Werkzeugschleifmaschinen 1, 15, 19, 42, 54, 152, 167, 168
 Zerspanermesser, Gegenmesser 15, 19, 51, 69, 83, 162, 164, 166, 169
 Ziehklängen 7, 10, 15, 33, 47, 51, 59, 64, 73, 83, 85, 90, 91, 106, 162, 164, 172



	☎	Fax		
1	Allchemet AG, Emmenweidstr. 58, 6020 Emmenbrücke	041 209 65 00	041 209 65 65	151
2	Hettich Marketing- und Vertriebs GmbH & Co. KG, Anton-Hettich-Str. 12-16, D-32278 Kirchlegem	+49 5733 798 101		63, 125
3	HM-Spoerrl AG, Weieracherstr. 9, 8184 Bachenbülach	044 872 51 00	044 872 51 21	115
4	Husqvarna Schweiz AG, Industriestr. 10, 5506 Mägenwil	062 887 37 00	062 885 80 50	157
5	HWS AG, Grundstr. 16, 8712 Stäfa	044 926 33 22	044 926 33 32	120
6	Krüsi Maschinenbau AG, Hauptstr. 68, 9105 Schönengrund	071 361 10 50		119
7	Leuco AG, Neudorfstr. 69, 9430 St. Margrethen	071 747 80 80	071 747 80 74	106, 123
8	MABA MASCHINEN G. Riesen GmbH, Sandbuckstr. 26, 8173 Neerach	044 854 80 60	044 854 80 69	121
9	Niemes Dosiertechnik GmbH & Co. KG, Obersülzer Strasse 16, D-67269 Grünstadt	+49 6359 911 98 40	+49 6359 911 98 36	122
10	Ostermann Schweiz AG, Breitenstr. 16B, 8500 Frauenfeld	052 304 33 00	052 304 33 09	71
11	Peter R. AG, Weieracherstr. 9, 8184 Bachenbülach	044 872 40 40		124
12	Profix AG, Kanalstr. 23, 4415 Lausen	061 500 20 20	061 500 20 21	80
13	Rauch AG, Eystr. 46, 3454 Sumiswald	034 431 15 12		10
14	SCM Schweiz AG, Station-Ost 7, 6023 Rothenburg	041 282 46 11		116
15	Sigrist & Müller AG Holzbearbeitungswerkzeuge, Landstr. 26, 8197 Rafz	043 433 30 80	043 433 30 90	113
16	Stanley Works (Europe) GmbH, In der Luberzen 42, 8902 Urdorf	044 755 60 70	044 730 70 67	147
17	Strausak H. AG, Hauptstr. 22, 2554 Meinisberg	032 377 22 22	032 377 23 11	117
18	Techtronic Industries Switzerland AG, Kirchindachstr. 25, 3052 Zollikofen	031 911 61 61	031 911 61 47	145
19	Torex Handels AG, Durisolstr. 1b, 5612 Villmergen	056 622 49 22	056 622 13 63	19, 124, 138, 142, 156
20	Wagner International AG, Industriestr. 22, 9450 Altstätten	071 757 22 11	071 757 22 22	143
30	Akzo Nobel Coatings AG, Industriestr. 17a, 6203 Sempach Station, 041 469 67 00			
31	Allmetra AG, Flughafenstr. 57, 8152 Glattnugg, 044 302 44 55, Fax 044 301 17 69			
32	Altendorf Wilhelm GmbH & Co. KG, Wettinerallee 43 / 45, D-32429 Minden, +49 571 95500 0, Fax +49 571 9550 111			
33	Arcobaleno Feine Werkzeuge, Via Canton Uri 39, 6760 Faido, 091 866 21 09			
34	Artesa SA, Ch. De l'Islettaz 2, 1305 Penhalaz, 021 811 34 34, Fax 021 811 34 35			
35	ASTORtec AG, Zürichstr. 59, 8840 Einsiedeln, 055 418 37 37			
36	Atro Nubli AG, Industriestr. 33, 8608 Bubikon, 055 243 38 24, Fax 055 243 37 71			
37	Balti AG, Sihlbruggstr. 3, 6340 Baar, 041 560 11 80, Fax 041 560 11 90			
38	Baubedarf Handwerkerzentrum, Muttenzstr. 13, 4500 Solothurn, 032 625 61 11			
39	Baumaterial Späth AG, Falkensteinerstr. 13, 4132 Muttenz, 061 641 13 51, Fax 061 641 18 92			
40	BeA-HVV AG, Isenrietstr. 18, 8617 Mönchaltorf, 044 948 13 66, Fax 044 948 16 38			
41	Belcolor AG Flooring, Zürcherstr. 493, 9015 St. Gallen, 071 313 21 21			
42	BERGER Technologie GmbH, C.F.L. Lohnerstr. 28E, 3645 Gwatt, 033 336 15 66, Fax 033 336 16 66			
43	Biesse Schweiz GmbH, Luzernerstr. 26, 6294 Ermensee, 041 399 09 09			
44	Bohrer Ludwig Maschinenbau GmbH, Werner von Siemensstr. 2, D-93128 Regensburg, +49 9402 3353, Fax +49 9402 939313			
45	Bosch Robert AG, Postfach 164, 4501 Solothurn, 0844 44 44 41, Fax 0844 44 44 40			
46	Brauchli J. AG, Allmendstr. 4, 6210 Sursee, 041 926 09 00, Fax 041 926 09 09			
47	Brück Karl Nachf. GmbH, Hommeswiese 137-139, D-57258 Freudenberg, +49 2734 28046, Fax +49 2734 280476			
48	Brühwiler Maschinen AG, Hauptstr. 1, 8362 Balterswil, 071 973 80 40, Fax 071 973 80 49			
49	Bründler Arthur AG, Ronstr. 1, 6030 Ebikon, 041 445 01 20			



Komplettes Werkzeugprogramm für die maschinelle Holzbearbeitung

Seit der Gründung nach dem Zweiten Weltkrieg hat sich vieles verändert, Sigrist & Müller AG ist gewachsen, hat sich weiterentwickelt und ist heute mehr denn je ein wichtiger Player in der Holzindustrie. Was als kleiner Produktions- und Schärfbetrieb begann, hat sich über die Jahrzehnte zu einem hochgeschätzten Partner mit der Eigenmarke SATURN und einer Reihe namhafter Handelsvertretungen entwickelt. Heute liefert das Unternehmen das komplette Werkzeugprogramm für die maschinelle Holzbearbeitung und ist ein Synonym für Service und Qualität.

Was das Unternehmen ausmacht, sind nicht nur die Produkte, sondern vor allem die Menschen dahinter. Sigrist & Müller setzt auf das Potenzial seiner Mitarbeiter und das Vertrauen einer treuen Kundschaft. Dieser Fokus auf Gemeinschaft und Zusammenarbeit hat das Unternehmen über Jahre hinweg erfolgreich gemacht. Und dieser Erfolg lebt von einem klaren Prinzip: Zuverlässigkeit, Qualität, Flexibilität und Erfahrung – Werte, die sich in jedem Detail widerspiegeln.

Es ist der flexible und schnelle Service, der Sigrist & Müller von der Konkurrenz abhebt. Das Unternehmen bietet nicht nur hochwertige Produkte, sondern auch massgeschneiderte Sonderanfertigungen, Reparaturen und eine professionelle Aufbereitung von Werkzeugen an. So bleiben die Werkzeuge immer auf höchstem Niveau – schnell und zuverlässig.

Das Lieferprogramm umfasst alles, was für die professionelle Holzbearbeitung benötigt wird, und geht weit über die üblichen Anforderungen hinaus. Ob für Schreinereien, Zimmereien, Hobelwerke oder Sägewerke – das Unternehmen bietet eine riesige Auswahl an hochwertigen Produkten und spezifische Lösungen für alle Bereiche des Holzhandwerks. Ein kleiner Teil des Angebots kann bereits über den immer wachsenden Webshop bestellt werden. Zudem steht für die individuellen Anfragen immer ein persönlicher Ansprechpartner zur Verfügung.

Sigrist & Müller AG ist bereit, mit den Anforderungen der Zukunft zu wachsen. Qualität und Kundennähe stehen dabei stets im Mittelpunkt. Egal, ob es um das neueste Werkzeug oder eine speziell angepasste Lösung geht – das Unternehmen ist der Partner, der mitdenkt, anpasst und liefert.

Sigrist & Müller AG
Holzbearbeitungswerkzeuge
Landstrasse 26
8197 Rafz
Telefon 043 433 30 80
Fax 043 433 30 90



info@saturn-rafz.ch
www.saturn-rafz.ch

Ihr Lieferant mit dem kompletten
Werkzeugprogramm

Service, Qualität
und Flexibilität



www.saturn-rafz.ch

AKE
Cutting & better



*Erlebe neue, innovative
Werkzeug-Lösungen*



**Präzisionswerkzeuge
für die Möbelfertigung
und Holzbearbeitung**

- Beste Bearbeitungsergebnisse
- Extrem hohe Standzeiten
- Günstige Gesamtkosten
- Grosse Auswahl

Ihre offizielle Vertretung in der Schweiz:

Sigrist & Müller AG
Holzbearbeitungswerkzeuge
Landstrasse 26, CH-8197 Rafz
Mail: info@saturn-rafz.ch
www.saturn-rafz.ch
Telefon +41(0)43 433 30 80



- 50** Busse Heizplattentechnik GmbH, Fritz-Souchon-Str. 22, D-32339 Espelkamp, +49 5772 977 50, Fax +49 5772 977 555
- 51 BW AG Werkzeuge Schärfdienst, Sagenstr. 17, 6252 Dagmersellen, 062 756 44 44, Fax 062 756 44 42
- 52 CHACO AG, Schneidersmatt 26, 3184 Wünnwil, 026 497 97 11, Fax 026 497 97 11
- 53 CHROMOS GROUP AG, Niederhaslistr. 12, 8157 Dielsdorf, 044 855 50 00, Fax 044 855 51 10
- 54 Debrunner Acifer AG Zentralschweiz, Werkstr. 2, 6020 Emmenbrücke, 058 235 22 00
- 55 Dewalt, In der Luberzen 42, 8902 Urdorf, 044 755 60 70, Fax 044 730 70 67
- 56 df2 Befestigungstechnik ag, Bahnhofstr. 32, 5623 Boswil, 056 621 80 00, Fax 056 621 90 78
- 57 DREATEC GmbH, Buchsistr. 24, 3367 Thörigen, 062 923 77 37, Fax 062 923 77 38
- 58 Dürst AG Lager und Fördertechnik, Dietschwil - Remis 73, 9533 Kirchberg, 071 932 17 10, Fax 071 932 17 12
- 59 Eigenmann AG Werkzeuge & Maschinen, Feldeck 11, 9615 Dietfurt, 071 982 88 88, Fax 071 982 88 99

- 60** Elkom-Elektroheizplatten-Technik GmbH, Oberbeckener Str. 80, D-32547 Bad Deynhausen, +49 5731 77820, Fax +49 5731 778212
- 61 Engel AG, Gottstattstr. 16, 2504 Biele/Bienne, 032 346 16 16, Fax 032 346 16 60
- 62 etm Elsassier Türen Management, Hauptstr. 89, 4853 Murgenthal, 062 926 32 66, Fax 062 926 21 15
- 63 Etima AG, Bernstr. 25, 3125 Toffen, 031 819 56 26, Fax 031 819 56 63
- 64 Fehr Braunwalder AG, Zürcherstr. 501, 9015 St. Gallen, 071 282 47 77, Fax 071 282 47 99
- 65 FEIN Suisse AG, Bernstr. 88, 8953 Dietikon, 044 745 40 00, Fax 044 745 40 11
- 66 Felder AG, Forst- & Gartengeräte, Feldmattstr. 38, 6032 Emmen, 041 260 63 70
- 67 Fisher + Rückle AG, Oberstr. 149, 9000 St. Gallen, 056 460 67 00, Fax 056 460 67 01
- 68 Fisolan AG, Biglenstr. 505, 3077 Enggistein, 031 838 40 40, Fax 031 839 76 30
- 69 Flückiger + Braunschweiler Sägereimaschinen AG, Haltestelle 170, 4955 Gondiswil, 062 959 59 40, Fax 062 959 59 49

- 70** Flury Systems AG, Römerstr. West 32, 3296 Arch, 032 679 55 00, Fax 032 679 55 40
- 71 Fux Elektrowerkzeuge GmbH, Dorfstr. 20b, 4444 Rümelingen, 062 791 44 44, Fax 062 299 26 74
- 72 Gebr. Rappo AG, Telmoos 3, 1716 Plaffeien, 026 419 90 00, Fax 026 419 90 09
- 73 Geiser Rudolf AG, Chasseralstr. 12, 4901 Langenthal, 062 916 15 15, Fax 062 916 15 00
- 74 Gesni AG, St. Gallerstr. 80, 9500 Wil, 071 912 12 82, Fax 071 912 12 85
- 75 Glas Trösch AG Zweigniederlassung Carbesa, Nordringstr. 1, 4702 Oensingen, 062 388 15 70
- 76 Graf Maschinen & Service GmbH, Isenrietstr. 16, 8617 Mönchaltorf, 044 948 12 12, Fax 044 948 18 07
- 77 Grauff GmbH&Co.KG, Gewerbestr. 75, D-75015 Bretten, Baden, +49 7252 94170, Fax +49 7252 941717
- 78 Hartmetall Estech AG, Industriestr. 13, 6285 Hitzkirch, 041 919 91 00, Fax 041 919 91 99
- 79 Hegner AG, Industriestr. 26, 8404 Winterthur, 052 734 35 78, Fax 052 734 52 77

- 80** Heinrich Kuper GmbH&Co.KG, Heinrich-Kuper-Str. 10-15, D-33397 Rietberg, +49 5244 9840, Fax +49 5244 984201
- 81 HGC Handel AG Gebäudetechnik & Holz, Stauffacherquai 46, 8022 Zürich, 044 296 62 11
- 82 Hilti (Schweiz) AG, Kalchbühlstr. 22, 8038 Zürich, 0844 84 84 85, Fax 0844 84 84 86
- 83 Hohl Arnold AG Werkzeugschärferei, Letziwiesstr. 2, 9604 Lütisburg, 071 931 37 60, Fax 071 931 11 45
- 84 Holzpunkt AG, Felseneggstr. 1, 8492 Wila, 052 397 20 20, Fax 052 397 20 25
- 85 Homag (Schweiz) AG, Haldenstr. 5, 8181 Hörli, 044 872 51 51, Fax 044 872 51 52
- 86 Homag Bohrsysteme GmbH, Benzstr. 10-16, D-33442 Herzbrock-Clarholz, +49 5245 445 0, Fax +49 5245 445
- 87 Hosp & Flückiger AG, Bauelzelgstr. 20, 8193 Eglisau, 044 271 65 21, Fax 044 271 65 22
- 88 HUFÄ-ROLLEN AG, Risweg 19, 4624 Härkingen, 062 398 29 39, Fax 062 398 24 28
- 89 IBZ Industrie AG, Webereistr. 68, 8134 Adliswil, 044 711 10 90, Fax 044 711 10 91

- 90** IMMER AG, Glütschbachstr. 71, 3661 Uetendorf, 033 346 61 61, Fax 033 346 61 62
- 91 Ineichen AG, Luzernerstr. 26, 6294 Ermensee, 041 919 90 20
- 92 Isefi & Co. AG Maschinenfabrik, Luzernerstr. 31, 6247 Schötz, 041 984 00 60, Fax 041 984 00 66
- 93 Jansen AG, Industriestr. 34, 9463 Oberriet, 071 763 91 11
- 94 JASA AG, Müslistr. 43, 8957 Spreitenbach, 044 431 60 70
- 95 Jungheinrich AG, Holzbikerstr. 5, 5042 Hirschthal, 062 739 31 00
- 96 KLIPS AG Lackier und Stahltechnik, Churerstr. 39a, 9450 Altstätten, 071 755 49 14, Fax 071 755 40 09
- 97 Kiener + Wittlin AG, Waldeckweg 19, 3053 Münchenbuchsee, 031 868 61 11, Fax 031 868 61 20
- 98 Klingspor Suisse GmbH, Rüttelstr. 17, 4416 Bubendorf, 061 951 26 21, Fax 061 951 26 22
- 99 Knauf AG, Kägenstr. 17, 4153 Reinach, 058 775 88 00

Über 65 Jahre Partnerschaft und Kompetenz in der Schweiz

Felder – Präzision, Innovation und Qualität aus Österreich

Seit bald 70 Jahren steht die Felder Gruppe als Synonym für wegweisende Holzbearbeitungstechnologie. Was einst in einer kleinen Werkstatt in Hall in Tirol begann, hat sich zu einem weltweit führenden Unternehmen entwickelt, das Handwerk, Gewerbe und Industrie mit erstklassigen Maschinen ausstattet.

Mit einem klaren Fokus auf Qualität, Innovation und Nachhaltigkeit hat die Felder Gruppe Marken wie Felder, Format-4, Hammer und Mayer unter ihrem Dach vereint. Diese Vielfalt ermöglicht massgeschneiderte Lösungen für die unterschiedlichsten Anforderungen – vom ambitionierten Schreiner bis hin zum industriellen Serienproduzenten.

Heute exportiert die Felder Gruppe ihre Produkte in 84 Länder und zählt mit über 850 Mitarbeitenden am Hauptsitz in Hall in Tirol sowie über 270 Verkaufs- und Servicestandorten zu den globalen Marktführern. Die konsequente Weiterentwicklung und der Einsatz modernster Technologien machen die Felder Gruppe zu einem Pionier in der Branche.

Das Familienunternehmen, das sich mittlerweile in der dritten Generation befindet, verbindet Tradition mit visionärer Innovation. Getreu dem Motto «Kontinuität – Innovation – Perfektion» strebt die Felder Gruppe danach, nicht nur die besten Maschinen zu liefern, sondern auch einen nachhaltigen Mehrwert für ihre Kunden zu schaffen.



HM-Spoerri AG – Ihr Partner für Beratung, Verkauf und Service

Die HM-Spoerri AG verbindet eine einzigartige, 65-jährige Partnerschaft mit der Felder Gruppe. Doch wir bieten Ihnen weit mehr als Maschinen. Mit unserer umfassenden Kompetenz in Beratung, Verkauf und Service begleiten wir Sie von der ersten Idee bis zur fertigen Lösung. Unsere Experten stehen Ihnen mit fundiertem Fachwissen und massgeschneiderten Empfehlungen zur Seite.

Ob hochwertige Holzbearbeitungsmaschinen, individuelle Finanzierungslösungen, ein grosses Ersatzteil- und Zubehörlager oder ein modernes Vorführcenter mit über 40 betriebsbereiten Maschinen – bei uns erhalten Sie alles aus einer Hand. Unser Team aus 30 motivierten Mitarbeitenden sorgt dafür, dass Ihre Bedürfnisse stets im Mittelpunkt stehen.

Ihre Vorteile durch die Zusammenarbeit mit der HM-Spoerri AG

- Individuelle Lösungen und modernste Technologien: Unser erfahrenes Team berät Sie persönlich und erarbeitet massgeschneiderte Lösungen, die perfekt auf Ihre Anforderungen abgestimmt sind. In unserem Vorführcenter können Sie die Maschinen live erleben, und unsere Schulungen stellen sicher, dass Sie die volle Leistung Ihrer Maschinen ausschöpfen.

- Rundum-Service und zuverlässige Unterstützung: Mit unserem umfassenden Service begleiten wir Sie von der Planung bis zur Wartung. Unsere Servicetechniker sorgen für eine reibungslose Installation und Wartung, während unser grosses Ersatzteillager schnelle Hilfe garantiert.
- Flexibilität und langfristige Partnerschaft: Wir bieten flexible Finanzierungslösungen, die sich Ihren Bedürfnissen anpassen. Mit unserem E-Shop haben Sie jederzeit Zugriff auf Werkzeuge, Zubehör und Maschinen. Unsere langjährige Erfahrung und Expertise machen uns zu einem Partner, auf den Sie sich langfristig verlassen können.



Ihr Erfolg ist unser Antrieb

Unsere Spezialisierung auf die Felder Gruppe garantiert Ihnen aussergewöhnliches Know-how und erstklassigen Service. Egal, ob Sie eine neue Maschine suchen, Ersatzteile benötigen oder technische Unterstützung wünschen – wir stehen an Ihrer Seite, um Ihren Erfolg zu sichern.

Wir freuen uns auf Ihre Kontaktaufnahme!
Ihr HM-Spoerri-Team

HM-Spoerri AG
Weieracherstrasse 9
8184 Bachenbülach
Telefon 044 872 51 00
Fax 044 872 51 21

info@hm-spoerri.ch
www.hm-spoerri.ch

FELDER *FORMAT 4* Hammer *MAYER*

AUSZUG AUS DER PRODUKTPALETTE DER FELDER GROUP:

FELDER *FORMAT 4*
Über 20 verschiedene
Formatkreissägen

FELDER *FORMAT 4*
Eine Vielfalt an
Hobelmaschinen

FORMAT 4
Eine Vielfalt an
Fräsmaschinen

FORMAT 4
Über 20 verschiedene
CNC-Bearbeitungszentren

FORMAT 4
Kantenleimmaschinen
In jeder Preis-Leistungsklasse von groß bis klein

FELDER *FORMAT 4*
Breitbandschleifmaschinen

MAYER
Plattenaufteilsägen

HM-SPOERRI AG Weieracherstrasse 9
Holzbearbeitungsmaschinen CH-8184 Bachenbülach

Tel.: 044 872 51 00
Fax: 044 872 51 21

www.hm-spoerri.ch
info@hm-spoerri.ch

www.felder-gruppe.ch

- 100** KOCH Group AG, Birgistr. 3, 8304 Wallisellen, 044 877 78 79, Fax 044 877 78 00
 101 KUKA CEE GmbH, Steyrregg Zweigniederlassung Buchs, Heinrich Wehrli-Strasse 27, 5033 Buchs, 062 837 43 20
 102 Kündig AG, Hofstr. 95, 8620 Wetzikon, 043 477 30 01, Fax 043 477 30 09
 103 King Platten AG Bau- und Holzwerkstoffe, Merznauerstr. 15, 6130 Willisau, 041 972 76 76, Fax 041 972 76 77
 104 Kyocera Senco Schweiz AG, Rothustr. 23, 6331 Hünenberg, 043 244 10 50
 105 Langzauner GmbH, Lambrechtstr. 52, A-4772 Lambrecht, +43 7765 231-0, Fax +43 7765 231-299
 106 Leitz GmbH, Hardstr. 2, 5600 Lenzburg, 062 886 39 39, Fax 062 886 39 40
 107 Lignotrend Schweiz by Holz & Funktion AG, Kreuzmatt 2, 6242 Wauwil, 041 984 13 09
 108 Manser Handwerkercenter AG, Pündstr. 1, 9320 Arbon, 071 440 40 40
 109 merz + bentell ag, Freiburgstr. 616, 3172 Niederwangen, 031 980 48 48, Fax 031 980 48 49
- 110** Metabo (Schweiz) AG, Bodenackerstr. 5, 8957 Spreitenbach, 056 418 34 34, Fax 056 418 34 35
 111 Näf Service und Maschinen AG, Industriestr. 29, 9100 Herisau, 071 353 09 09, Fax 071 353 09 00
 112 Näpflin Schleiftechnik AG, Kastanienweg, 6375 Beckenried, 041 620 16 30
 113 Nestro-Lufttechnik GmbH, An der Wethau 1, D-07619 Schkölen, +49 36694 410, Fax +49 36694 41 260
 114 Neue Protechnik AG, Industriestr. 7, 5432 Neuenhof, 056 460 40 00, Fax 056 460 40 01
 115 New Wälti AG, Schützenstr. 20, 8400 Winterthur, 052 214 31 61
 116 Nordson (Schweiz) AG, Barmenstr. 13, 7324 Vilters, 061 411 38 38, Fax 061 411 38 11
 117 Nüssli (Schweiz) AG, Hauptstr. 36, 8536 Hüttwilen, 052 748 22 11, Fax 052 748 22 00
 118 Obrist Handelsfirma GmbH, Neuhausstr. 9, 6234 Triengen, 041 370 91 82, Fax 041 370 91 82
 119 OERTLI Werkzeuge AG, Hofstr. 1, 8181 Hori, 044 863 75 11, Fax 044 863 75 12
- 120** OPO Oeschger AG, Steinackerstr. 68, 8302 Kloten, 044 804 33 11, Fax 044 804 33 99
 121 PB Swiss Tools AG, Bahnhofstr. 24, 3457 Wasen im Emmental, 034 437 71 71, Fax 034 437 71 90
 122 PCM Willen S.A., Route du Grammont 101, 1844 Villeneuve, 021 967 33 66, Fax 021 960 38 95
 123 PEMATECO GmbH, Bethlehemstr. 36, 3027 Bern, 031 992 00 56, Fax 031 992 74 73
 124 Permapack AG, Reitbahnstr. 51, 9401 Rorschach, 071 844 12 12
 125 Peterhans Handwerkercenter AG, Landstr. 4, 5436 Würenlos, 056 268 69 69, Fax 056 268 69 68
 126 PFERD-VSM (Schweiz) AG, Zürichstr. 38b, 8306 Brütisellen, 044 805 28 28, Fax 044 805 28 00
 127 Polytechnik Swiss AG, Calandariaweg 2, 6405 Immensee, 041 784 10 40, Fax 041 784 10 45
 128 Prebena AG Schweiz, Glütschbachstr. 76, 3661 Uetendorf, 033 346 61 81, Fax 033 346 61 82
 129 Rausser Handelsfirma, Lohwisstr. 50, 8123 Ebmatingen, 044 823 60 60, Fax 044 823 60 66
- 130** Reese Fischer GmbH Co. KG NAPOLEON-WERKZEUGE, Nietheimer Str. 30, D-73432 Aalen-Niesitz, +49 7367 969710
 131 Reichenbacher Hamuel GmbH, Rosenauer Str. 32, D-96487 Dörtles-Esbach, +49 9561 599-0, Fax +49 9561 599-199
 132 Revotool AG, Glütschbachstr. 100, 3661 Uetendorf, 033 346 01 60, Fax 033 346 01 66
 133 REX METALL AG, Schwarzenburgstr. 586, 3144 Gasel, 031 848 10 30, Fax 031 848 10 40
 134 Rofo AG, Seeblick 1, 3213 Kleinbödingen, 026 674 93 93, Fax 026 674 93 94
 135 SABAG Basel AG, Wülferstr. 4, 4414 Füllinsdorf, 061 205 46 80
 136 Sabag Luzern AG, An der Reuss 5, 6038 Gisikon, 041 455 55 55
 137 Sägerei Wildegg Schmid AG, Aaraustr. 19, 5103 Wildegg, 062 893 12 26, Fax 062 893 11 43
 138 Samvaz S.A., Pra de Plan 25, 1618 Châtel-St.-Denis, 021 948 34 34, Fax 021 948 34 35
 139 Schwarz Stahl AG, Industriestr. 21, 5600 Lenzburg, 062 888 11 11, Fax 062 888 11 90
- 140** SDE Schmitt-Degenhardt Elektr. GmbH, Ramscheider Str. 5, D-57413 Finnentrop, +49 2724 682, Fax +49 2724 8232
 141 SDL Schweiz, Drahtziegefabrik AG, Beundenrain 7-11, 4932 Lotzwil, 062 919 44 14, Fax 062 919 44 20
 142 Serva Air Systems AG, Aeschwuhstr. 54, 4665 Oftringen, 062 789 77 00, Fax 062 789 77 01
 143 SFS unimarket AG, Neumattstr. 24, 5000 Aarau, 062 834 88 00, Fax 062 834 88 50
 144 sia Abrasives Schweiz Division of sia Abrasives Industries AG, Mühlewiesenstr. 20, 8501 Frauenfeld, 052 724 44 44
 145 Spewe AG, Hauptstr. 332, 5326 Schwaderloch, 056 203 03 30
 146 Spray-Technik Christen, Maiengrünstr. 5, 6206 Neuenkirch, 041 460 50 63
 147 SST Schärli & Schleiftechnik AG, Rufacherstr. 49, 4055 Basel, 061 312 27 27, Fax 061 312 27 17
 148 Starcke GmbH & Co. KG, Postfach 12 60, D-49304 Meile, +49 5422 966-0, Fax +49 5422 966301
 149 Steinemann Technology AG, Schoretshuebstr. 24, 9015 St. Gallen, 071 313 51 51, Fax 071 313 52 52

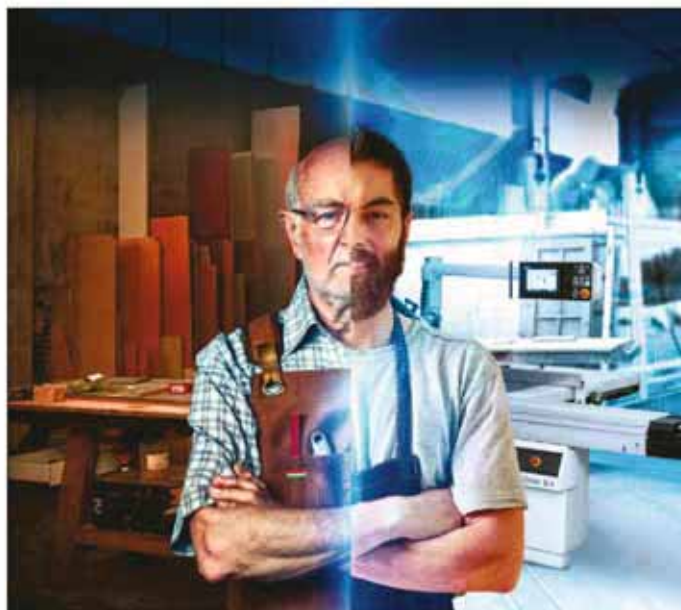

VON TRADITION ZU INNOVATION TOP-LEISTUNG UND ZUVERLÄSSIGKEIT SEIT 1952

Das Sortiment von SCM im Bereich Maschinen für Schreinereien und Zimmereien ist das größte am Markt und beinhaltet automatische und manuelle Maschinen. Diese zeichnen sich durch kontinuierliche Innovation, ihre Bauweise, ausgezeichnete Qualität, Genauigkeit und absolute Sicherheit auch für ungelernete Benutzer aus. Alle SCM-Maschinen sind leicht zu installieren und bedienen.

SCM hat Lösungen für alle Kundenanforderungen, auch die anspruchsvollsten und ausgefeiltesten. Mit der fortschrittlichen Technik unserer Maschinen haben wir immer einfache und schnelle Lösungen zur Hand, um eventuelle Hindernisse aus dem Weg zu räumen.

SCM Schweiz AG
 Station-Öst 7
 6023 Rothenburg/Luzern
 scm-schweiz@scmgroup.com
 Telefon: +41 41 282 4611
 www.scmwood.com

ERFAHREN SIE MEHR



scm is more
 innovating technology



Lagertechnik

auf die Sie bauen können.
Beratung Planung Montage Service

- Lager- und Betriebseinrichtungen
- Kragarmregale
- Palettenregale
- Tablarregale
- Schutzeinrichtungen
- Garderoben
- Lagerbühnen



FOCO Lager- und Fördertechnik AG 4147 Aesch
Telefon 061 756 26 00 — Telefax 061 756 26 56
E-mail: info@foco.ch — Internet: www.foco.ch

Die meisten unserer Standard-Produkte sind ab unserem Lager in Aesch erhältlich.

Vertikales CNC-Bearbeitungscenter ENJOY

Das vertikale CNC-Bearbeitungscenter ENJOY ADVANCE ist eine Antwort auf die Nachfrage nach einer extrem vielseitigen Maschine auf kleinem Raum. Eine Maschine mit interessanten technischen Eigenschaften und einem reichen Angebot an Extras, um alle Verarbeitungen durchführen zu können, die in einem Schreinerbetrieb anfallen.



Die Maschine bedient damit die Bedürfnisse von KMU-Betrieben, das heisst, die Maschine hat ein schnelles Setup und ist einfach zu programmieren. Diese Maschine ist für mittlere und kleinere Men-

gen oder sogar Einzelstücke konzipiert, wie es für das Schreinerhandwerk typisch ist, wo es oftmals gar keine Massenanfertigung gibt.

Um genau diesen Bedürfnissen gerecht zu werden, haben wir das Modell ENJOY ADVANCE mit mobilen Aluminium-Traversen und Saugern (SCHMALZ) mit Schnellentkoppelung für einen zeitsparenden und sicheren Formatwechsel entwickelt. Bearbeitungsgrösse: max. 3000 x 1100 x 80 mm.

Diese Maschine ist mit der komplett parametrischen Software TPA (Professional bei ADVANCE-Modell) ausgestattet. Das bedeutet, dass bei jeder Veränderung der Dimensionen das Programm automatisch die Positionen von Bohrloch und Fräsungen aktualisiert!

Dieses Modell gibt es in zwei neuen interessanten Versionen: ENJOY BASIC und ENJOY ADVANCE. Die beiden Versionen unterscheiden sich durch ihr Angebot an Extras, um so allen Bedürfnissen gerecht werden zu können. In beiden Versionen wird die hohe Qualität der Komponenten gleichermassen gewährleistet.

Vertriebspartner für die Schweiz:

H. Strausak AG
Hauptstrasse 22
2554 Meinisberg
Telefon 032 377 22 22
Fax 032 377 23 11

info@strausak-ag.ch
www.strausak-ag.ch

H. Strausak AG • Holzbearbeitungs-Maschinen-Center
CH-2554 Meinisberg/Biel • Tel. 032 377 22 22 • Fax 032 377 23 11
info@strausak-ag.ch • www.strausak-ag.ch

KANTENLEIMEN

STARK AN ALLEN ECKEN UND KANTEN.



z.B.: CASADEI-INDUSTRIA E450 PM



z.B.: CASADEI-INDUSTRIA E550 PMCR
auf Wunsch mit auswechselbarem Leimbecken



Massgeschneiderte Lösungen
rund um Holzbearbeitung.

- Grosses Angebot von Qualitätsmaschinen und gepflegten Occasionen.
- Kompetente Fachberatung – auch nach dem Kauf.
- Service: Wartung, Instandsetzung und Pflege Ihres Maschinenparks.
- Individuelle Finanzierungsmöglichkeiten.

weitere Informationen: www.strausak-ag.ch



- 150** STIHL VERTRIEBS AG, Isenrietstr. 4, 8617 Mönchaltorf, 044 949 30 30, Fax 044 949 30 20
- 151 Striebig AG, Grossmatte 26, 6014 Luzern, 041 259 53 53
- 152 Strolz AG, Auuli 7, 7235 Fideris, 081 332 37 36, Fax 081 332 38 58
- 153 Studer Schleiftechnik AG, Hauptstr. 2, 5732 Zetzwil, 062 767 10 70
- 154 Sturm & Co. Maschinen, Felberstr. 2, 9403 Goldach, 071 841 40 78, Fax 071 841 42 32
- 155 Tomwood AG, Gartenstr. 4, 4537 Wiedlisbach, 032 636 62 62
- 156 Tonet AG, Bodenackerstr. 27, 4657 Dulliken, 062 295 09 11, Fax 062 285 55 26
- 157 TWA Theodor Willmann Arisdorf, Schützenhausweg 13, 4422 Arisdorf, 061 402 00 34, Fax 061 402 00 36
- 158 Urech Max AG, Parallelstr. 4, 5606 Dintikon, 056 616 70 10, Fax 056 616 70 20
- 159 Urech Max Lyss AG, Parallelstr. 4, 5606 Dintikon, 056 616 70 10
- 160** Utz Utz Schweiz AG, Ennetbürgerstr. 47, 6374 Buochs, 041 624 48 88, Fax 041 624 48 89
- 161 Venjakob Maschinenbau GmbH & Co. KG, Augsburgerstr. 4-6, D-33378 Rheda-Wiedenbrück, +49 5242 96030, Fax +49 5242 9603-40
- 162 Vivaldi Werkzeuge GmbH, Weiseracherstr. 3, 8184 Bachenbühlach, 044 862 42 41
- 163 Vogel Martin AG, Gempenstr. 17, 4413 Büren, 061 933 06 24, Fax 061 933 06 28
- 164 Waltherwiss GmbH, Bürenstr. 9, 3293 Dotzigen, 032 351 41 44, Fax 032 351 21 66
- 165 Webaria AG, Primelweg 3, 6405 Immensee, 041 741 44 55, Fax 041 741 28 38
- 166 WEIMA Maschinenbau GmbH, Bustadt 6-10, D-74360 Ilfeld, +49 7062 95 70-0, Fax +49 7062 95 70-90
- 167 WEINIG HOLZ-HER Schweiz AG, Industriestr. 19, 6034 Irwil, 041 449 90 90
- 168 Widmer AG, Frauenfelderstr. 33, 8555 Mülheim, 052 763 35 35, Fax 052 763 35 36
- 169 Wilhelm Peiseler GmbH & Co. KG, Clemenshammer 2, D-42855 Remscheid, +49 291 9130
- 170** Woodpecker Group AG, Riedlöserstr. 5, 7302 Landquart, 081 300 66 00
- 171 Woodtec Farkhauser GmbH, Gewerbe Brunnmatt 6, 6264 Pfaffnau, 062 752 95 80, Fax 062 752 95 84
- 172 Würth AG, Dornwydenweg 11, 4144 Arlesheim, 061 705 91 11
- 173 Zivo AG Automation, Grossweidweg 25, 3174 Thörishaus, 031 889 05 55, Fax 031 889 05 68

Leistungsstarke Bearbeitungsmaschinen für den Holzbau

Die Krüsi Maschinenbau AG wurde 1961 gegründet und exportiert seither Holzbearbeitungsmaschinen in über 35 Länder weltweit. Heute fertigt das Unternehmen leistungsstarke Bearbeitungsmaschinen für den Holzbau, nach wie vor auch in kundenspezifischen Ausführungen. Weltweit werden spektakuläre und einzigartige Projekte auf Krüsi Maschinen umgesetzt. Zu finden sind diese zum Beispiel am Flughafen Oslo oder beim Golfclubhaus Heasley-Nine Bridges in Yeosu, Südkorea. Dank dem fast unendlichen Einsatzbereich wurde auch der neue Wasserpark Rulantica im Europa-Park auf einer Krüsi verwirklicht.

Darüber hinaus ist Krüsi ein mittelständisches Unternehmen, welches sich einen festen Platz als Hersteller von qualitativ hochstehenden Holzbearbeitungsmaschinen erarbeitet hat. Mit viel Engagement, Flexibilität und seinem starken Team erbringt Krüsi täglich Höchstleistungen, um die Erwartungen seiner anspruchsvollen Kundschaft und Geschäftspartner zu übertreffen. Dank langjähriger Erfahrung bieten sie einen professionellen Service, wie auch kompetente Unterstützung an ihren Maschinen.

Alle Anlagen werden in Schönegrund/AR hergestellt und garantieren die bestehende Krüsi Qualität für einen langfristigen Einsatz. Sie gewähren eine sichere Handhabung und entsprechen den strengen geltenden Normen.

Bewährtes Sortiment mit hochwertigen Materialien: Maschinencenter «PowerCut» MC-15

Das Einsatzgebiet ist der allgemeine Zimmerei-Abbau wie Riegel-, Element- und Chaletbau, wie auch Stangenabbau, einfacher Elementbau, BSB-Verbindungen und aufwendige Dachkonstruktionen bis hin zum Freiform-Ingenieur-Holzbau. Die Maschine verarbeitet Holzdimensionen von max. 1300 x 300 mm und überzeugt

trotzdem durch ihren geringen Platzbedarf. Sie besticht durch ihren individuellen Aufbau, so kann sich der Kunde die Maschine nach seinen Anforderungen zusammenstellen.



Die Fräs-, Säge- und Bohraggregate sind mit 1, 2 oder 4 Spindelköpfen ausgestattet und mit den gewünschten Werkzeugen bestückbar. Durch eine fixe Platzierung entfällt ein Werkzeugwechsel während dem Prozess, wodurch sich die Bearbeitungszeiten massiv verkürzen.

Bearbeitungen können auf allen 6 Bezugsebenen angewendet werden, ohne aus der Maschine auszufahren und umzukanten. Dies ermöglicht völlig neue Dimensionen für die Bearbeitung aller Bezugsseiten. Die Holzabschnitte werden je nach Platz automatisch in einen Hacker oder auf einem Förderband in eine Grube transportiert. Standardmässig hat die automatische Be- und Entschickung eine Länge von 8000 mm, dies wird allerdings individuell nach Kundenwunsch angefertigt. Auch können neu die Bearbeitungen von links nach rechts in die Maschine eingebracht werden.

Maschinencenter MC-15 Q1

Als Weiterentwicklung des Maschinencenter «PowerCut» MC-15 konnte im Jahre 2019 die Q1 der Öffentlichkeit vorgestellt werden. Kompakt, präzise, langlebig und geräuscharm wie ihr Vorgänger; jedoch erfordert die neue Anlage keine Baugrube, wodurch ein aufwendiger und kostenintensiver Eingriff entfällt. Sie wird direkt auf den Boden gestellt und kann mit wenig Aufwand umplatziert werden.

Die Maschine eignet sich zum rationellen Bearbeiten von Stangen und Platten, vom einfachen Kappschnitt bis hin zu komplexen Konturen und Verbindungen, wie auch für den Element- und Freiform-Ingenieur-Holzbau. Ein Holz-Durchlass von maximal 1300 x 300 mm ermöglicht die Bearbeitung von bis zu drei 5-Achs-Aggregaten, welche auf 5 Bezugsebenen wirken. Die Werkzeugbestückung erfolgt gemäss Einsatz des Maschinennutzers. Holzabschnitte können mittels einem Förderband in einen Hacker oder eine Kiste abtransportiert werden.

Standardmässig hat die automatische Be- und Entschickung eine Länge von 8000 mm, dies wird allerdings individuell nach Kundenwunsch angefertigt. Auch können neu die Bearbeitungen von links nach rechts in die Maschine eingebracht werden.

Bodenfräse BF-19

Die Bodenfräse BF-19 wird für Systemplatten bei Fussboden-Heizungen eingesetzt und bewältigt sämtliche Stirn- sowie Rundnuten. Die Bearbeitungszeit von weniger als 10 Sekunden pro Werkstück, sowie der geringere Energie-Verbrauch als mit einer Handfräse, überzeugen nicht nur Bodenhandwerker. Der Trend,

mit Holz zu bauen, hält seit Jahren auch bei Eigenheimbesitzern an, da der Werkstoff umweltfreundlich und ein hervorragender Wärmespeicher ist.

Folgende Platten-Dimensionen bearbeitet die Anlage: 565 x 80-260 x 46 mm (L x B x H). Ein Magazin stapelt die vorgehobelten Bretter, welche der Maschine während dem Betrieb fortlaufend zugeführt werden. In nur einem Arbeitsgang fräst die Maschine die seitlichen Kämme sowie Rundnuten für die Bodenheizschlangen. Fertige Werkstücke werden automatisch aus der Maschine gefördert und sind für die weitere Verwendung entnahmebereit. Die Werkzeuge kann der Kunde individuell auf sein System anpassen.



Automatische Zuschneid- und Besäumkreissäge LKSA 16

Eignet sich zum rationellen Längssägen, -fräsen, -nuten und -fälen von Holz jeglicher Art wie Naturholz, Brettschichtholz, Balken, wie auch von Kunststoff, Isoliermaterial, Aluminium. Am SPS-gesteuerten Bedienpanel werden sämtliche Funktionen der Maschine über die Taster oder das Touchpanel eingestellt. Das Panel lässt sich direkt an den Bedienstandort verschieben und ist somit immer im Blickfeld. Der Betriebsstundenzähler wie auch der Auftragszähler ist im Touchpanel integriert. 40 Relativ- oder 40 Fixmasse können gespeichert und abgerufen werden. Über das Drehpotentiometer ist die Vorschubgeschwindigkeit jederzeit, auch während des Sägens, stufenlos einstellbar. Arbeitssicherheit beim Zuschnitt ist durch die stufenlose Schnitthöheneinstellung gewährleistet. Ein freitragender Absaugbalken mit doppelseitigem Lamellenschutz im gesamten Schnittbereich garantiert sicheres Zuschneiden. Der Austausch des Sägeblattes geschieht einfach und schnell.

Automatische Zuschneid- und Besäumkreissäge LKSA 98

In unzähligen Holzbaubetrieben ist sie ein stets treuer Begleiter und das oft seit vielen Jahren. Die einfache Bedienung der Steuerung überzeugt, genauso wie die robuste Bauweise dank hochwertigen Materialien. Sämtliche Holzarten wie auch Aluminium, Kunststoffe und Isoliermaterial können rationell bearbeitet werden.

Die Vorschubgeschwindigkeit lässt sich stufenlos am Bedienpanel, auch während dem Sägevorgang, verändern. Der hydraulische

Breitenanschlag kann manuell mittels Handhebel für einen präzisen Zuschnitt justiert werden. Späneabsaugkanal und Energiefüh- rungsketten sind sauber voneinander getrennt angeordnet.



Chaletbau-Maschine CM-40

Traditionelle Chaletbauhäuser sind in der Schweiz und weltweit stark verbreitet. Für die Verbindungen der Blockhausbohlen ist die Krüsi Chaletbau-Maschine CM-40 ideal. Ablängen, Bohren und Fräsen von Horizontal- und Vertikalverbindungen, wie auch Schwalbenschwanzverbindungen, lassen sich mit nur einem Durchgang ausführen. Die maximal bearbeitbaren Dimensionen sind 200 x 250 mm Wandstärke (H x B). In der Grundausstattung bietet die Maschine ein horizontales und vertikales Fräsaggregat mit je zwei Fräsmotoren und automatischem Vorschub. Mit diversen optionalen Maschinenausstattungen ist die Anlage zusätzlich aufrüstbar, wie einem Kreissägeaggregat, Bohraggregat oder einem Stirnnuten-Fräsaggregat mit automatischem Vorschub.

CNC Bearbeitungscenter Lignamatic

Vom konventionellen Zimmerei-Abbund über Freiform- und Sonderbaubereich ist die Anlage für aufwendige, filigran verdrehte und komplexe Konstruktionen einsetzbar. Sägen, Fräsen, Kehlen, Fälen, Bohren und Nuten sind auf allen Werkstückseiten mit vollautomatischem Werkzeugwechsel möglich.

Mit einer maximalen Schnittlänge von 24000 mm, einer Schnitt- höhe von 1000 mm und der Schnittbreite von 1500 mm werden grosse Vorhaben dank kompakter Bauweise in die Tat umgesetzt. Die Werkstücke sind auf den Transportwagen gespannt und vom ersten bis zum letzten Bearbeitungsschritt sicher festgehalten. Es ist kein Umkanten und Wenden der Werkstücke notwendig. Das Magazin umfasst 15 Plätze für Werkzeuge aller Art und Grösse. Der Wechsel erfolgt vollautomatisch während der laufenden Pro- duktion. Minimale Rüstzeiten und automatisches Umstellen der Anlage auf neue Produkte ergeben kurze Fertigungszeiten.

Krüsi Maschinenbau AG
Hauptstrasse 68
9105 Schönengrund
Telefon 071 361 10 50

info@kruesi-ag.ch
www.kruesi-ag.ch



**Wir überzeugen
seit über 60 Jahren
mit Schweizer Qualität.**



- CNC-Abbund-Maschinencenter MC-15
- Autom. Zuschneid- und Besäumkreissäge LKSA-98 / LKSA-16
- Bodenfräse BF-19

Krüsi Maschinenbau AG • Hauptstrasse 68 • CH - 9105 Schönengrund
kruesi-ag.ch • info@kruesi-ag.ch • Tel. 071 361 10 50



schnell & unkompliziert

shop.hws-tools.ch

- ✓ Neu mit Onlineshop
- ✓ Kreissägeblätter
- ✓ Hobelmesser
- ✓ Oberfräser
- ✓ Bohrer



Unsere Stärken liegen in der Entwicklung und Herstellung sowie dem Handel von Werkzeugen für die Holz- und kunststoffverarbeitende Industrie. Über 40 Jahre Erfahrung in der eigenen Produktion, vom einfachen Nut- bis zum komplexen Profilfräser. Wir haben die richtigen Werkzeuge für Ihre Ansprüche und für jede Anwendung. Testen Sie uns!

In unserem Katalog und neu unter shop.hws-tools.ch finden Sie unser Werkzeugsortiment für Fräsen, Bohren, Sägen und für die CNC-Bearbeitung.

Unser 40-jähriges Jubiläum haben wir als Anlass genommen, um einen Onlineshop zu lancieren. So finden Sie schnell und unkompliziert das benötigte Werkzeug.

Unser komplettes Werkzeugprogramm umfasst im Weiteren:

- ✓ Kundenspezifische Werkzeuge
- ✓ Oberfräser
- ✓ Bohrer
- ✓ Kreissägeblätter
- ✓ Schafffräser CNC
- ✓ Profilwerkzeuge
- ✓ Spannmittel

Um Ihnen jederzeit die geeigneten Werkzeuge anbieten zu können, entwickeln wir unser Sortiment durch Ideenreichtum und Know-how immer weiter. So entstehen Fräs- und Bohrerwerkzeuge, die Sie so nur bei uns finden. Zusätzlich zum neuen Shop können wir Sie weiterhin wie gewohnt professionell beraten. Sie suchen nach einem Werkzeug zum Fräsen, Bohren oder für eine andere Anwendung in der Holzbearbeitung und der Markt bietet zu viele Optionen?

Zusammen mit Ihnen erstellen wir vor Ort oder am Telefon gerne eine Bedarfsanalyse, um zu sehen, welche Werkzeuge am besten zu Ihren Bedürfnissen passen. Nehmen Sie noch heute Kontakt mit uns auf, wir freuen uns auf Sie!

Der neue Onlineshop bei Werkzeugen für die Holzbearbeitung

- ✓ unsere Produkte im Shop verfügbar
- ✓ übersichtlich – Produkte einfach und schnell finden
- ✓ Werkzeuge für höchste Ansprüche
- ✓ Grosses Lagersortiment – kurze Lieferzeit

HWS-Tools – Ihr Kompetenzpartner für qualitative Werkzeuge



shop.hws-tools.ch

HWS AG
 Grundstrasse 16
 8712 Stäfa
 Telefon 044 926 33 22
 Fax 044 926 33 32

info@hws-tools.ch
www.hws-tools.ch

Innovative Technik für alle, die Holz lieben

• Absaugen • Abscheiden • Brikettieren • Entstauben • Filtern • Zerkleinern



HÖCKER[®]
POLYTECHNIK
Always one idea ahead

HÖCKER POLYTECHNIK AG Bölschi 5 • CH-6023 Rothenburg • T 041 319 26 00 • info@hoecker-polytechnik.ch

www.hoecker-polytechnik.ch

AUF DIE LÄNGE ÜBERLEGEN

MABA SWISSLINE-POWER

LÄNGSSCHNITT-KREISSÄGE

Ideal zur Ergänzung:
Die MABA MUK Untertisch-Kappsäge

Für nähere Angaben wählen Sie bitte:

Tel. 044 854 80 60, Fax 044 854 80 69

e-mail: sales@maba-maschinen.ch

www.maba-maschinen.ch



MABA MASCHINEN
G. Riesen GmbH
Holzbearbeitungsmaschinen
Sandbuckstrasse 26
8173 Neerach

So arbeiten Profis.



CE-konform

Die MABA SWISSLINE-POWER ist ein Schweizer Qualitätsprodukt – schnell, sicher, komfortabel – und liefert dank einer tausendfach bewährten Sägewagenführung Präzision pur.

Professioneller Massivholz-Zuschnitt

Die automatische Längsschnitt-Kreissäge MABA SWISSLINE ist eine Zuschnittsäge in freitragender und speziell robuster Bauart, zum universellen Einsatz in Klein- und Mittelbetrieben. Der moderne elektronische stufenlos regulierbare Vorschub von 1 bis 80 Meter pro Minute mit einem automatischen Schnittdruckausgleich passt sich jedem Werkstück an, vor allem bei stark astigem und buchsigem Holz. Die frei programmierbare Steuerung kontrolliert alle Funktionen der MABA Längsschnitt-Kreissäge und ermöglicht eine schrittweise Automatisierung der Zuschneide-Einrichtung. Das Modell SWISSLINE beinhaltet eine elektronische Positionsanzeige des Breitenanschlages sowie eine integrierte Positioniersteuerung für Absolut- und Kettenmasse. Standardmässig ist ein Optimierungsprogramm für insgesamt 5 Schnittbreiten vorgesehen. Die Bedienung der gesamten Steuerung erfolgt über ein modernes Touchscreen-Bedienfeld.



Alle MABA Längsschnitt-Kreissägen weisen eine Schnittbreite von 450 mm auf. Je nach Betriebsart sind auch Schnittbreiten bis zu 2500 mm einsetzbar. Alle MABA Längsschnitt-Kreissägen sind mit einer Schnitthöhe von 205 mm ausgerüstet. Optional kann die Schnitthöhe bis 300 mm erweitert werden.

Von der pneumatisch gesteuerten Untertisch-Kappsägen MABA werden insgesamt drei Modelle angeboten.

Das Modell MABA MUK 500 zeichnet sich durch eine hohe Schnittfolge aus, da nur eine Auf-Ab-Bewegung erfolgt. Durch eine versetzbare Anlegeschiene kann entweder die Schnitthöhe oder die Schnittbreite eingestellt werden.

Das Modell MABA MUK 800 kann für besäumte und unbesäumte Bretter eingesetzt werden. Durch die Hub-Schwenkbewegung des Sägeaggregates ist es bei diesem Modell möglich, grosse Schnittbreiten zu kappen. Das Spezialmodell MABA MUK 1000 ermöglicht die Ausführung von Winkelschnitten in einem vorher eingestellten Winkel. Die Einstellung dieses Winkels erfolgt motorisch.

Alle Modelle können mit verschiedenen Zusatzaggregaten ausgerüstet werden.

- Rollenarbeitstische im Freilauf oder angetriebene Rollen entsprechend dem Maschinentyp.
- Anlegeschiene mit grosser Masskala mit Klappanschlägen von Hand oder pneumatisch.
- Elektronisch positionierbare Längenanschläge mit Steuerungen auch im On-Line-Betrieb.

Sämtliche Kappsägen können zu automatischen Schieber-Kappanlagen adaptiert werden. In diesen Kappanlagen sind Zusatzoptionen wie Fehlerstellen-Auskappung, über ein spezielles Laser-Markierungs-Verfahren, mit integriert.

MABA MASCHINEN G. Riesen GmbH

Sandbuckstrasse 26

8173 Neerach

Telefon 044 854 80 60

Fax 044 854 80 69

sales@maba-maschinen.ch

www.maba-maschinen.ch

Stapler.

Lösungen.

Für Sie.



T +41 52 305 47 47



hks-stapler.ch

HKS Fördertechnik AG

Plug & Glue: Durchdachte Technik und einfache Handhabung

Vom Handauftrag bis zum vollautomatischen Auftrag in der Industrie: N-PUR-Klebesysteme steigern die Effizienz und reduzieren die Kosten beim Leimauftrag

Niemes Dosiertechnik entwickelt Dosier- und Applikationssysteme zur Verarbeitung von ein- und mehrkomponentigen Klebstoffen, die unter anderem in der Holzindustrie eingesetzt werden.



«Unsere Anlagen sind exakt auf die branchen- und kundenspezifischen Anforderungen abgestimmt», erläutert Geschäftsführer Volker Niemes.

«Die Baureihen N-PUR10 und N-PUR100 zum Beispiel sind speziell für den Auftrag von 1K-PUR-Klebstoff konzipiert und kommen hauptsächlich in der Holzverarbeitung zum Einsatz.»

Dabei legen wir grössten Wert auf eine hohe Verfügbarkeit und auf die unkomplizierte Bedienung und Handhabung der Anlagentechnik. Ganz nach unserem Grundsatz: Für den Anwender so zuverlässig und so einfach wie möglich.»

Dosiersysteme von NIEMES werden funktionsfertig und werksgestestet geliefert. Dank modularem Aufbau, vorkonfektionierten Klebstoffleitungen und verwechslungssicheren Steckverbindungen sind die Anlagen mit wenigen Handgriffen in Betrieb zu nehmen. Das minimiert Produktionsunterbrechungen und Personaleinsatz vor Ort und sorgt für kurze Aufbau- und Inbetriebnahmezeiten.



«Unsere Kunden schätzen dieses Gesamtkonzept sehr, da sich dadurch die Anlagen schnell und problemlos in den Produktionsablauf integrieren lassen und die Anwender schon nach kurzer Einarbeitungszeit mit der Bedienung vertraut sind», erklärt Volker Niemes.

Die N-PUR-Produktpalette reicht vom Gerät für den Handauftrag bis hin zu Systemen für den vollautomatischen Leimauftrag.

So bietet Niemes Dosiertechnik Lösungen für die unterschiedlichsten Einsätze und bedient das gesamte Anwendungsspektrum vom Handwerksbetrieb bis zur industriellen Anwendung.

Niemes Dosiertechnik GmbH & Co. KG

Obersülzer Strasse 16

D-67269 Grünstadt

Telefon +49 6359 911 98 40

info@niemes-gmbh.de

Fax +49 6359 911 98 36

www.niemes-dosiertechnik.de

4

NIEMES

DOSIERTECHNIK

Obersülzer Strasse 16
D - 67269 Grünstadt
+49. 6359. 911 98 40
+49. 6359. 911 98 36
info@niemes-gmbh.de
www.niemes-gmbh.de



Dosieren – mischen – applizieren:
NIEMES DOSIERTECHNIK –
Intelligente Lösungen für die Holzbeleimung

t3-SYSTEM. DIE NEUESTE INNOVATION VON LEUCO SCHWEIZ.



Der modulare Aufbau des t3-Multiblockfräsers ermöglicht Einsatziefen von 230 mm bis zu 460 mm. In Kombination mit den bombierten Dreiecks-Wendepplatten werden höchste Effizienz und perfekte Qualität erzielt.

LEUCO

MAGENTIFY WOOD PROCESSING

Leuco AG | Neudorfstrasse 69 | CH-9430 St. Margrethen | T +41 71 747 80 80 | www.leuco.ch

Der «t3-System Multiblockfräser» definiert Grenzen neu!

LEUCO hat sein «t3-System»-Werkzeugprogramm entscheidend erweitert. Das zum Patent angemeldete Werkzeugsystem für die hervorragende Bearbeitung beim Fügen, Fälzen und Freiformfräsen auf CNC- und Abbundanlagen im Holzbau erreicht mit dem «t3-System Multiblockfräser» neue Dimensionen.



Das Grundprinzip bleibt bestehen: Durch die bombierten Dreiecks-Wendepplatten können die Wendeschneiden mit dem richtig ziehenden Achswinkel positioniert werden. Das Resultat: ausgezeichnete Kanten- und Oberflächenqualität. Der «t3-System Multiblockfräser» erzielt dank modularem Aufbau eine Nutzlänge von 230 mm bis zu 460 mm und stösst damit in neue Dimensionen mit der bekannten «t3-System»-Qualität vor.

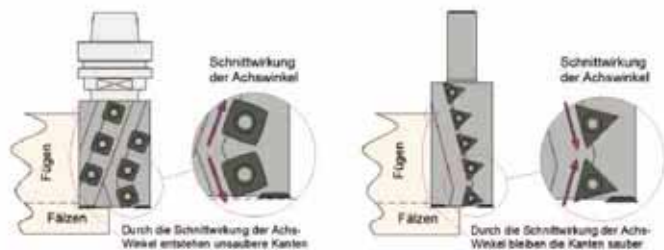

Die Anordnung der Achswinkel ist beim System mit den Vierecks-Wendepplatten nur wie abgebildet möglich, damit die Schnittkante des Messers mit dem Vorschneider übereinstimmt. «Die Achswinkel ziehen in die falsche Richtung.»

Beim Leuco «t3-system» können durch die Dreiecks-Wendepplatten die Achswinkel wie abgebildet so positioniert werden, dass die Schnittwirkung der Achswinkel nach oben und nach unten ziehend erfolgt. «Die Achswinkel ziehen in die richtige Richtung.»

Ihre Vorteile:

- Absolut ausrissfreies Fügen und Fälzen
- Durch die bombierten Wendepplatten ergeben sich keine Absätze auf der bearbeiteten Oberfläche
- Ausgezeichnete Kanten- und Oberflächenqualität
- Sehr hohe Leistung durch grosse Spanwinkel
- Spiralförmiges Eintauchen für Freiformfräsen
- Modularer Aufbau für Nutzlängen von 230 mm bis 460 mm
- Bombierte Triangel-WPL für drei Standzeiten

Leuco AG
Neudorfstrasse 69
9430 St. Margrethen
Telefon 071 747 80 80
Fax 071 747 80 74

info@leuco.ch
www.leuco.ch



Werkzeuge für Handoberfräsen



JSO-Handoberfräsen bieten höchste Oberflächengüte und gleichbleibende Qualität. Mit weit mehr als über 1000 unterschiedlichen Artikeln eines der umfangreichsten Werkzeugprogramme für die handwerkliche und industrielle Fertigung auf Handoberfräsen weltweit.

Grosse HSS und HW Fräser Auswahl mit Schaftdurchmesser 1/4" (6.35 mm) und 8 mm

- Nutfräser
- Grat- und Zinkenfräser
- Kopier- und Ausschnittfräser
- Dichtungs-Nutfräser
- V-Nut- und Schriftenfräser
- Bündigfräser
- Falzfräser
- Hohlkehl- und Abrundfräser
- Planfräser
- Dübelfräser
- Kugelfräser



Erhältlich bei Ihrem Fachhändler



info@r-peter.ch



Präzision schafft Werte

Produktspektrum

Seit über 140 Jahren vertrauen Handwerk und Industrie auf Werkzeuge von JSO. Als führender Hersteller für qualitativ hochwertige Bohr-, Fräswerkzeuge und Spannmittel beliefern wir weltweit Kunden aus der holzbearbeitenden Industrie, der Kunststoffindustrie sowie der Luftfahrt- und Automobilindustrie. Zu unserem Lieferprogramm zählen rund 5000 unterschiedlichste, hoch innovative Produkte.



Branchen & Partnerschaften

In der Holz- und kunststoffverarbeitenden Industrie steht die Firma JSO schon seit Jahrzehnten für Qualität und Innovation, wie etwa in den Bereichen Industrie, Handwerk und Fachhandel.

Vom Schreiner und Zimmermann über den spezialisierten Messebauer bis hin zur Möbelindustrie vertrauen Kunden in aller Welt auf die Werkzeuge von JSO.

Darüber hinaus nutzen wir unser Know-how in der spannenden Verarbeitung von faserverstärkten Kunststoffen bei der Erschliessung neuer Märkte und Branchen.

So sind wir mit innovativen Systemlösungen im Bereich der Composite-Bearbeitung in verschiedenen Luftfahrt- und Automobilindustrieprojekten aktiv. Hier gilt es die hohen Anforderungen bezüglich Präzision und Bearbeitungsqualität zu erfüllen.

Dies verwirklichen wir mit speziell entwickelten Werkzeugkonzepten. In Verbindung mit den Partnerschaften mit ATEMAG und C6 konnte sich JSO zu einem wettbewerbsfähigen Unternehmen dieser Branche weiterentwickeln.

R. Peter AG
Weieracherstrasse 9
8184 Bachenbülach
Telefon 044 872 40 40

info@r-peter.ch
www.r-peter.ch

Umreifungstechnik für Stahl- und Kunststoffbänder



TOREX AG

Durisolstrasse 1B
5612 Villmergen



Tel 056 622 49 22
Fax 056 622 13 63

info@torex.ch
www.torex.ch

DREHEN IST DAS
NEUE ÖFFNEN.

The Joy of FurnSpin

Neue Impulse für aussergewöhnliches Möbeldesign gesucht? Mit der Beschlaginnovation FurnSpin begeistern Sie durch drehbare Lösungen in Küche, Bad und Wohnen. Jetzt das Potenzial entdecken. IT'S ALL IN HETTICH.



Mehr Informationen:
furnspin.hettich.com

Hettich



Espagnoletten - Tradition, die begeistert

werk14 mehr wert partner

werk14 AG
Fabrikstrasse 14
CH-3455 Grünen / BE
T +41 34 432 41 11
info@werk14.ch

Ob Sie ein historisches Erbe renovieren oder Ihrem Neubau einen zeitlosen Charakter verleihen möchten – wahre Eleganz zeigt sich im Detail. Mit unserem traditionellen Espagnoletten-Sortiment oder massgefertigten Sonderlösungen setzen Sie Akzente, die Funktion und Ästhetik perfekt vereinen.

Dank präziser, zeitgemässer Herstellungsprozesse bieten wir Ihnen massgefertigte Beschläge zu einem fairen Preis.

Fragen Sie uns an oder besuchen Sie uns direkt in unserer Manufaktur in Grünen und lassen Sie sich von unserem Handwerk begeistern.

Klauen-Vakuumtechnologie

Masstäbe setzen für die Holzindustrie

Präzision und Zuverlässigkeit sind in der Holzverarbeitung entscheidend, da sicheres Spannen erstklassige Bearbeitungsergebnisse gewährleistet. Mit 140 Jahren Ingenieurserfahrung ist BECKER ein verlässlicher Partner für tägliche Aufgaben wie das Spannen, Transportieren oder Beschichten von Werkstücken – und sorgt für eine zuverlässige Vakuumerzeugung, die speziell auf die Anforderungen der Holzindustrie abgestimmt ist.

Kontaktfreie Klauen-Technologie

Speziell für die einzigartigen Anforderungen der Holzverarbeitung entwickelt, bieten die Vakuum- und Kompressorsysteme der BC-Serie von BECKER herausragende Effizienz und Leistung. Jedes System verfügt über eine zweiachsige, trockenere und kontaktfreie Verdichtungskammer für den Einsatz in anspruchsvollen Industrieumgebungen. Die kompakten Modelle decken einen Bereich von 60 bis 600 m³/h ab und eignen sich ideal für zahlreiche Anwendungen:

- Vakuum-Fixierung
- Pick & Place
- Evakuierung
- Pneumatische Förderung
- Absaugung

Alle BC-Serien sind standardmässig mit einer integrierten Filtration und einem Abluftschalldämpfer ausgestattet, um angenehmere Produktionsumgebungen zu gewährleisten.

Ihre Vorteile:

- Geringer Wartungsaufwand:
Das kontaktfreie Funktionsprinzip macht den Austausch von Verschleissstellen überflüssig, reduziert Wartungsaufwand und -kosten und gewährleistet eine gleichbleibende Leistung über die lange Lebensdauer der Pumpe hinweg.

- Längere Filterstandzeit:
Eine transparente Abdeckung ermöglicht schnelle Kontaminationsprüfungen, während eine grössere Filterfläche die Wechselintervalle verlängert – für unterbrechungsfreien Betrieb und einfache Wartung.
- Vielseitigkeit:
Die Modelle sind als Variable Speed Drive-Konfigurationen und in flacher Bauweise für eine einfache Maschinenintegration erhältlich. Zudem sind Pro-Versionen mit erweitertem Schutz für raue und feuchte Umgebungen verfügbar.
- Nahtlose CNC-Integration:
Dank kompakter Bauweise lassen sich spezielle flache Modelle mühelos in CNC-Nesting-Maschinen integrieren und bieten zuverlässige, platzsparende Lösungen.

Lokaler Support

Weltweit bewährt – lokal unterstützt:

BECKER bietet zuverlässigen lokalen Support und schnelle Reaktionszeiten, um einen effizienten Betrieb sicherzustellen und ungeplante Stillstände zu minimieren. Unser Service umfasst:

- Systemprojektierung
- Vorbeugende Wartung
- Ersatzteilversorgung
- Beratung vor Ort

Für weitere Informationen zur neuen BC-Klauenpumpen-Serie oder zur Kontaktaufnahme mit Ihrem lokalen BECKER-Vertreter besuchen Sie:

Becker AG
Pfadackerstrasse 10
8957 Spreitenbach
Telefon 058 590 18 18



becker@becker.ch
www.becker.ch

KRAFT & PRÄZISION – BECKER BCV KLAUEN- VAKUUMPUMPEN

MAKE IT BECKER.



- Minimaler Wartungsaufwand
- Energieeffizienter Betrieb
- Verlängerung der Filteraustauschintervalle

www.becker.ch



So schnell finden Sie Ihre Geschäftspartner in unserem Katalog!

Suchbeispiel aus Stichwort- und Adressenverzeichnis

Sie suchen beispielsweise in diesem Register Firmen,
die **Motorsägen** anbieten:

Motorsägen 13, 32, 90, 99, 102, 105, 110, 112, 121, 122, 129, 147,
159, 161, 177, 188, 197, 206, 208, 216, 236, 240, 267

- 10 HM-Spoerri AG, Weieracherstr. 9, 8184 Bachenbülach
- 11 Höcker Polytechnik AG, Böltzschli 5, 6023 Rothenburg
- 12 HOPPE AG, Via Friedrich Hoppe 6, 7537 Müstair
- 13 Husqvarna Schweiz AG, Industriestr. 10, 5506 Mägerwil
- 14 JELD-WEN Schweiz AG, Luzernerstr. 48, 5620 Bremgarten
- 15 Lamello AG, Hauptstr. 149, 4416 Bubendorf
- 16 OHRA Regalanlagen, Brunastr. 200, 8951 Fahrweid
- 17 Ostermann Schweiz AG, Breitenstr. 16B, 8500 Frauenfeld
- 18 Peter R. AG, Weieracherstr. 9, 8184 Bachenbülach
- 19 Profix AG, Kanalstr. 23, 4415 Lausen

**Elektrowerkzeuge,
Handmaschinen, Fördermittel,
Kontrollgeräte, Messgeräte,
Prüfgeräte, EDV, Beratung,
Werkzeuge, Zubehör**

So schnell finden Sie Ihre Geschäftspartner in unserem Katalog!

Suchbeispiel aus Stichwort- und Adressenverzeichnis

Sie suchen beispielsweise in diesem Register Firmen,
die **Motorsägen** anbieten:

Motorsägen 13, 32, 90, 99, 102, 105, 110, 112, 121, 122, 129, 147,
159, 161, 177, 188, 197, 206, 208, 216, 236, 240, 267

- 10** HM-Spoerri AG, Weieracherstr. 9, 8184 Bachenbülach
11 Höcker Polytechnik AG, Bölttschi 5, 6023 Rothenburg
12 HOPPE AG, Via Friedrich Hoppe 6, 7537 Müstair
13 Husqvarna Schweiz AG, Industriestr. 10, 5506 Mägenwil
14 JELD-WEN Schweiz AG, Luzernerstr. 48, 5620 Bremgarten
15 Lamello AG, Hauptstr. 149, 4416 Bubendorf
16 OHRA Regalanlagen, Brunastr. 200, 8951 Fahrweid
17 Ostermann Schweiz AG, Breitenstr. 16B, 8500 Frauenfeld
18 Peter R. AG, Weieracherstr. 9, 8184 Bachenbülach
19 Profix AG, Kanalstr. 23, 4415 Lausen

Elektrowerkzeuge, Handmaschinen, Bearbeitungseinheiten

Akkumaschinen 5, 13, 26, 30, 32, 47, 58, 62, 63, 77, 78, 80, 90, 92,
93, 99, 102, 105, 110, 111, 112, 121, 122, 125, 127, 128, 129, 137,
147, 159, 161, 171, 177, 180, 188, 197, 201, 206, 208, 210, 216,
221, 222, 227, 236, 239, 240, 245, 257, 269, 273
Bearbeitungseinheiten 26, 93, 110, 112, 129, 180, 216
Beleimeinheiten 99
Blaspistolen 27, 32, 58, 59, 62, 90, 99, 102, 110, 121, 122, 125,
128, 129, 137, 147, 154, 161, 171, 177, 180, 183, 188, 194, 206,
219, 239, 273
Bohreinheiten 58, 66, 99, 110, 111, 112, 121, 171, 177, 180, 210,
273
Farbspritzanlagen 11, 27, 33, 128, 134, 147, 156, 183, 184, 194,
219, 231, 246
Farbspritzapparate 27, 33, 47, 128, 134, 147, 156, 171, 183, 184,
194, 202, 219, 231
Farbspritzgeräte, Lackspritzgeräte 27, 32, 33, 47, 110, 122, 125,
128, 134, 154, 156, 159, 171, 180, 183, 191, 194, 202, 219, 231,
239, 246, 273
Farbspritzpistolen, Lackspritzpistolen 27, 32, 33, 47, 110, 122,
125, 128, 134, 146, 147, 154, 156, 161, 171, 180, 183, 191, 194,
201, 202, 219, 231, 246, 267, 273
Fräseinheiten 110, 121, 134, 180
Handbandschleifmaschinen 5, 26, 30, 32, 47, 55, 58, 77, 90, 93,
99, 102, 105, 110, 111, 112, 121, 125, 129, 134, 147, 159, 161, 171,
177, 180, 191, 197, 206, 208, 211, 216, 222, 232, 239, 240, 245,
256, 257, 273
Handbohrmaschinen 5, 26, 30, 32, 47, 55, 58, 77, 90, 93, 99, 102,
105, 110, 111, 112, 121, 122, 125, 129, 134, 136, 137, 147, 159,
161, 171, 177, 180, 191, 197, 201, 206, 208, 210, 211, 216, 221,
222, 232, 239, 240, 245, 273
Handdübelfräsapparate 5, 32, 99, 102, 110, 121, 122, 125, 129,
134, 161, 171, 180, 197, 211, 216, 222, 232, 239, 273
Handfräsmaschinen 5, 24, 26, 32, 55, 78, 93, 99, 102, 105, 110,
121, 122, 125, 129, 134, 136, 147, 159, 161, 171, 177, 180, 191,
197, 208, 211, 216, 222, 232, 239, 245, 256, 257, 273
Handfurnierverleimgeräte 55, 73, 110, 113, 125, 134, 161, 171,
180, 191
Handheftmaschinen 26, 32, 55, 59, 63, 78, 80, 86, 90, 93, 94, 99,
102, 110, 122, 125, 129, 159, 161, 171, 180, 191, 197, 201, 206,
211, 216, 222, 224, 245, 273

Handhobelmaschinen 5, 26, 30, 32, 55, 77, 90, 93, 99, 102, 105,
110, 121, 122, 125, 129, 134, 147, 159, 161, 171, 177, 180, 188,
191, 197, 206, 208, 211, 212, 216, 222, 232, 239, 240, 257, 273
Handkettensägen 5, 13, 32, 55, 77, 99, 102, 105, 110, 112, 121,
122, 125, 129, 134, 147, 159, 161, 171, 177, 180, 188, 191, 197,
206, 208, 211, 216, 232, 236
Handkettenstemmmaschinen 55, 99, 102, 105, 110, 121, 129,
134, 161, 171, 180, 188
Handkreissägemaschinen 5, 26, 30, 32, 55, 77, 93, 99, 102, 105,
110, 112, 121, 122, 125, 129, 137, 147, 159, 161, 171, 177, 180,
188, 191, 197, 206, 208, 210, 211, 216, 222, 232, 239, 240, 245,
258, 273
Handleimauftragsgeräte 15, 17, 77, 99, 102, 110, 113, 122, 125,
129, 134, 161, 171, 180, 191, 201, 222, 239, 273
Handnagelmaschinen 5, 26, 30, 32, 55, 59, 61, 63, 80, 86, 90, 93,
94, 102, 105, 110, 122, 125, 159, 161, 171, 177, 188, 191, 197, 201,
206, 208, 211, 216, 222, 245, 273
Handpressen 26, 30, 93, 110, 161, 164, 171, 188, 201, 227, 270
Handscheibenschleifmaschinen 26, 47, 49, 58, 77, 90, 93, 102,
110, 122, 125, 146, 161, 171, 177, 180, 191, 211, 216, 222, 273
Handschraubmaschinen 26, 32, 49, 55, 58, 59, 63, 93, 94, 99,
105, 110, 122, 125, 136, 159, 161, 171, 177, 180, 197, 201, 206,
208, 210, 211, 216, 222, 232, 273
Handspritzpistolen 32, 33, 47, 110, 121, 122, 125, 128, 134, 147,
161, 171, 183, 191, 194, 197, 201, 202, 210, 211, 219, 222, 227,
246, 273
Handstichsägen 5, 26, 30, 32, 49, 61, 77, 78, 90, 93, 99, 102, 105,
110, 111, 112, 121, 122, 125, 136, 147, 159, 161, 171, 177, 180,
191, 197, 206, 208, 210, 211, 216, 222, 232, 239, 240, 245, 256,
273
Handvibrationschleifmaschinen 5, 26, 32, 49, 58, 77, 90, 93, 99,
102, 110, 111, 122, 125, 137, 147, 161, 171, 177, 191, 208, 211,
222, 239, 245, 273
Harzgallenfräsmaschinen 15, 99, 102, 105, 110, 121, 122, 125,
129, 147, 161, 171, 191, 197, 211, 222, 273
Hobeleinheiten 32, 77, 99, 110, 121, 129, 147, 161, 171, 191, 208,
222, 232, 245, 273
Holzgewindeschneidwerkzeuge 110, 147, 149, 171, 191, 216,
232
Klebepistolen 32, 77, 78, 90, 95, 99, 102, 105, 110, 121, 122, 125,
128, 146, 147, 161, 164, 171, 177, 191, 197, 201, 216, 222, 225,
227, 232, 246, 273
Motorsägen 13, 32, 90, 99, 102, 105, 110, 112, 121, 122, 129, 147,
159, 161, 171, 188, 197, 206, 208, 216, 236, 240, 267

Nutfräsmaschinen 5, 15, 26, 30, 32, 55, 77, 93, 99, 102, 105, 110, 121, 122, 125, 129, 133, 147, 161, 171, 188, 191, 197, 207, 211, 216, 222, 232, 245, 273
Presspistolen 99, 110, 122, 137, 147, 159, 161, 164, 171, 188, 197, 201, 222, 227, 239
Rindenhacker 32, 197, 200, 255
Sägeeinheiten 26, 32, 93, 110, 112, 147, 232, 273
Schattenfugensägen 5, 15, 32, 55, 77, 99, 102, 105, 121, 125, 129, 147, 161, 180, 188, 191, 197, 208, 211, 216, 222, 232, 239, 245, 273
Scheibenhacker 32, 157, 255
Schleifeinheiten, Poliereinheiten 26, 32, 77, 93, 110, 125, 141, 147, 161, 177, 191, 208, 222, 232, 245, 273
Schmelzklebepistolen 26, 32, 77, 78, 93, 99, 102, 110, 122, 125, 134, 146, 147, 159, 161, 171, 191, 197, 201, 216, 222, 232, 245, 246, 273
Silikonpressen 26, 30, 32, 90, 93, 99, 102, 110, 121, 122, 136, 137, 146, 147, 159, 161, 164, 171, 177, 188, 196, 201, 206, 210, 216, 222, 225, 227, 246, 270, 273
Spezialhandmaschinen 5, 26, 30, 32, 49, 55, 58, 66, 93, 102, 110, 111, 115, 121, 122, 125, 129, 147, 161, 177, 180, 191, 208, 211, 212, 222, 232, 239, 256, 273
Spritzpistolen 27, 32, 33, 47, 90, 102, 105, 110, 121, 125, 128, 134, 142, 146, 147, 154, 161, 171, 183, 194, 197, 201, 202, 216, 219, 222, 227, 231, 232, 246, 267, 273
Stemmeinheiten 32, 110, 147
Trennfräsmaschinen 26, 30, 32, 77, 93, 102, 110, 111, 112, 121, 122, 125, 161, 171, 177, 191, 197, 232, 245, 273
Trommelhacker 32, 157, 180, 200, 255
Werkzeugakkus 26, 30, 32, 93, 102, 111, 112, 129, 137, 147, 159, 161, 171, 177, 180, 188, 197, 201, 206, 222, 242, 273
Zuschneidegeräte 17, 32, 99, 147, 171, 177, 191, 197, 212, 232, 256, 273

Hilfsmaschinen, Hilfsgeräte

Ballenpressen 32, 182, 200
Brikettierpressen 7, 10, 11, 32, 55, 56, 80, 99, 149, 180, 182, 189, 200, 239, 260, 264, 265
Bunkeraustragungen 149, 182, 186, 200, 239, 255
Druckluftgeräte 26, 32, 42, 58, 59, 63, 78, 80, 90, 93, 94, 97, 99, 102, 112, 121, 122, 125, 129, 134, 147, 149, 154, 159, 161, 171, 180, 182, 183, 188, 191, 197, 201, 202, 206, 208, 216, 219, 222, 227, 232, 239, 273
Druckluftwerkzeuge 5, 32, 42, 58, 59, 90, 92, 94, 97, 99, 102, 121, 122, 125, 129, 134, 146, 147, 154, 159, 161, 171, 177, 180, 183, 191, 201, 202, 206, 208, 216, 222, 232, 234, 239, 245, 267, 273
Führungen für Werkzeuge 5, 32, 125, 133, 161, 177, 191, 207, 273
Hilfskipwagen 80, 103, 120, 235
Hobelbänke 10, 32, 54, 55, 90, 99, 102, 121, 122, 125, 129, 134, 147, 149, 161, 171, 180, 188, 191, 207, 216, 239, 273
Hubtische 10, 32, 80, 91, 99, 104, 120, 121, 125, 128, 129, 142, 144, 147, 149, 162, 173, 198, 222, 235, 239, 243, 251, 256, 257
Lackiertische 27, 121, 125, 128, 154, 156, 182, 183, 194, 219, 231, 239
Lacktrockenwagen 27, 55, 80, 99, 142, 149, 183, 191, 194, 219, 231, 239, 246
Ladeschaufeln 103, 157
Langmaterialanhänger 120, 274, 276
Leimaufraggeräte 17, 32, 99, 102, 113, 122, 142, 146, 147, 161, 191, 239, 270, 273
Richtlichtgeräte 32, 191, 255
Richtmaschinen, Walzmaschinen für Bandsägen 150, 263
Sägenlötparate, Sägenschweissapparate 32, 110, 150, 263
Saugheber 1, 8, 10, 32, 102, 110, 122, 124, 125, 142, 147, 161, 171, 191, 222, 235, 255, 273, 279
Schärfmaschinen
 – Bandsägen-Schärfmaschinen 32, 110, 150, 159, 263
 – Bohrerfräser-Schärfmaschinen, Schaftfräser-Schärfmaschinen 32, 102, 110, 125, 161, 171
 – Fräser-Schärfmaschinen 24, 102, 110, 159
 – Gattersägen-Schärfmaschinen 150, 263
 – Handwerkzeuge-Schärfmaschinen 1, 32, 66, 102, 110, 161, 171, 177, 191, 239
 – Hobelmesser-Schärfmaschinen, Scherenmesser-Schärfmaschinen 32, 66, 102, 110, 150, 177, 263
 – Kettenwerkzeuge-Schärfmaschinen 32, 150, 161, 263, 267
 – Kreissägen-Schärfmaschinen 32, 110, 150, 159, 263
 – Ziehklingen-Schärfmaschinen 102, 110
Schneidegeräte für Dämmstoffe und Isolation 1, 17, 114, 136, 147, 161, 164, 230, 256
Schnellspanwagen 255
Schränkmaschinen, Stauchmaschinen, Egalisiermaschinen 32, 150, 263
Schraubstöcke 1, 32, 90, 97, 99, 102, 110, 122, 129, 147, 161, 171, 188, 191, 211, 212, 216, 222, 232, 239, 267, 273
Schrumpffolienverpackungsautomaten 64, 134, 224
Siebmaschinen 32, 255

Spannelemente 22, 90, 142, 147, 161, 191, 207
Umreifungsgeräte 32, 161, 224
Vakuumlashaftergeräte 22, 32, 92, 124, 125, 126, 142, 255, 279
Vakuumpspanngeräte 5, 22, 92, 142, 239, 272, 279
Verpackungsmaschinen 32, 64, 125, 142, 224
Vorschubapparate, Vorschubmagazine 10, 99, 125, 129, 239
Werkstückanschläge 99, 129, 239

Fördermittel, Fahrzeuge

Abstapelgeräte 9, 32, 92, 99, 124, 142, 149, 163, 173, 235, 255, 256, 259
Anhänger für Holztransport 9, 13, 157, 188, 235, 274, 276
Ausrichtvorrichtungen 142
Baukrane, mobil 256, 266, 279
Beschickungsanlagen 22, 32, 92, 99, 149, 163, 219, 255, 259, 278
Drehstationen 48, 92, 142, 149, 255, 259
Dosierförderer 186, 277
Einschubgeräte 142
Elektrokettenzüge, Elektroseilzüge 22, 32, 97, 99, 102, 110, 124, 125, 126, 161, 162, 171, 176, 190, 198, 267, 279
Elektrostapler 9, 53, 60, 91, 155, 168, 173, 188, 237, 249, 256, 257
Entstapelungsgeräte 9, 32, 92, 99, 142, 149, 235, 255
Förderanlagen 32, 43, 48, 56, 104, 117, 124, 142, 144, 149, 155, 182, 186, 219, 235, 255, 259, 277
Fördergeräte 9, 32, 104, 117, 120, 124, 142, 144, 155, 168, 173, 186, 190, 235, 237, 249, 256, 257, 277
Forstkrane 157, 187, 262
Gabelstapler 9, 45, 53, 60, 91, 97, 110, 120, 125, 142, 155, 157, 166, 168, 171, 173, 187, 188, 190, 203, 209, 235, 237, 249, 256, 257, 266
Geländestapler 9, 45, 60, 155, 157, 166, 168, 187, 190, 235, 249, 256, 257
Handhängebahnen 104, 142, 178, 183, 194, 219
Hängebahnen 22, 27, 104, 124, 126, 142, 144, 155, 162, 183, 190, 194, 219, 233
Hebebühnen 9, 32, 45, 53, 91, 103, 104, 128, 142, 144, 148, 155, 166, 171, 173, 176, 188, 190, 203, 222, 235, 243, 249, 251, 256, 257, 274, 275
Horndenwagenbeschicker 142, 219
Hubstapler 9, 45, 53, 60, 91, 97, 110, 120, 142, 155, 157, 166, 168, 171, 173, 188, 190, 203, 209, 216, 235, 237, 249, 256, 257
Kranbahnen 10, 22, 32, 92, 97, 124, 126, 142, 162, 176, 188, 190, 219, 233, 279
Krane 22, 32, 91, 92, 97, 104, 108, 124, 126, 162, 166, 171, 176, 187, 188, 190, 233, 256, 262, 266, 279
Kratzförderer 32, 56, 186, 255
Kreisförderer 142, 186
Längssortieranlagen 32, 142, 255
Mechanisierungen 32, 117, 142, 157, 255
Nutzfahrzeuge 109, 157, 266
Plattenhubwagen 9, 10, 32, 45, 60, 90, 91, 99, 102, 110, 120, 125, 142, 144, 147, 155, 159, 161, 166, 168, 171, 173, 190, 203, 216, 222, 235, 239, 249, 256, 257
Plattentransportgeräte 9, 10, 32, 91, 99, 120, 124, 125, 126, 142, 147, 149, 155, 162, 168, 173, 190, 191, 203, 235, 239, 249, 256, 273
Pneukrane, Transporte 108, 266, 275
Rollenbahnen 32, 97, 99, 104, 125, 129, 142, 144, 149, 155, 190, 239, 255, 259
Rückewagen 157
Rückförderband mit automatischer Abstapelung 142, 255
Rücklaufeinrichtungen 142, 149
Schemelwagen 103
Schubböden 56, 182, 186, 255, 274
Seitenstapler 9, 53, 97, 155, 157, 166, 168, 173, 188, 190, 209, 237, 249
Stapelgeräte 9, 60, 91, 103, 120, 142, 155, 159, 163, 166, 168, 173, 190, 235, 237, 255, 256, 257, 259, 278
Tragkettenförderer 32, 142, 186, 219, 255
Transportwagen 9, 32, 91, 99, 103, 109, 110, 120, 125, 142, 144, 155, 161, 168, 171, 173, 177, 191, 203, 216, 219, 222, 237, 249, 256, 257, 266, 273
Übergabegeräte 92, 142, 163, 235, 256, 257, 259
Verladebrücken 173, 235, 243, 251, 256, 257, 266
Vierwegstapler 9, 53, 155, 168, 173, 187, 190, 203, 209, 235, 237, 256, 257
Wendestationen 92, 142, 259
Werkstückförderergeräte, Werkstückanlagen 142, 161, 255, 259
Winkelübergaben 142, 149, 255, 259

Fördermittelzubehör

Automatische Kettenspanner für Fördereinrichtungen 32
Förderbänder 32, 50, 97, 104, 118, 131, 142, 144, 190, 199, 200, 264
Förderketten 32, 50, 104, 131, 142, 198, 199
Gleitrostbänder 104

Gleitrostketten 104
 Kettenführungen 131, 178, 199
 Montagebänder 50, 57, 142, 171, 273
 Montageketten 129, 142, 171, 198, 222
 Räder, Rollen 9, 17, 32, 48, 102, 104, 120, 122, 129, 144, 147, 168, 171, 173, 190, 198, 199, 203, 222, 237, 256, 273
 Transportbänder 32, 50, 104, 118, 129, 131, 142, 171, 190, 199
 Transportketten 32, 50, 129, 131, 142, 171, 190, 198, 199
 Zurrgurten 17, 25, 32, 102, 104, 112, 122, 124, 136, 152, 159, 161, 171, 176, 190, 198, 222, 229, 233, 267, 268, 273

Lastaufnahmemittel

Drahtseile 32, 62, 90, 104, 112, 124, 147, 152, 171, 176, 190, 198, 229, 233
 Greifer 9, 32, 62, 104, 112, 124, 126, 162, 171, 176, 187, 190, 198, 214, 229, 233, 239, 262, 279
 Hebegurten 17, 32, 62, 90, 102, 104, 112, 121, 122, 124, 127, 136, 147, 152, 161, 171, 176, 190, 197, 198, 210, 222, 229, 233, 266, 268, 273
 Kettenzüge 32, 62, 90, 104, 121, 124, 126, 147, 152, 159, 162, 171, 222, 229, 233, 239, 256, 266, 267, 279
 Lasthaken, Unterflaschen 9, 32, 104, 106, 124, 159, 162, 176, 190, 197, 198, 222, 229, 233, 256, 266
 Lasthebemagnete 32, 104, 124, 162, 176, 190, 198, 229, 233
 Seilzüge 13, 32, 90, 102, 104, 112, 124, 147, 152, 161, 162, 171, 188, 198, 222, 233, 239, 256, 266, 267, 268
 Speziallastaufnahmemittel 9, 32, 62, 92, 104, 106, 124, 126, 162, 176, 190, 198, 206, 229, 233, 256, 273, 279
 Traversen 9, 32, 92, 103, 104, 124, 162, 176, 190, 198, 229, 233, 266, 279
 Vakuumhebeggeräte 22, 32, 62, 92, 99, 104, 124, 126, 142, 147, 149, 162, 190, 233, 235, 239, 255, 259, 266, 268, 279

Kontrollgeräte

Elektronische Kontrollgeräte 71, 78, 85, 102, 142, 191, 217
 Kontrollgeräte 17, 78, 191, 217
 Kontrollstationen 142
 Lichtschranken 71, 129, 142

Messgeräte, Prüfgeräte

Druckmessgeräte 32, 76, 78, 88, 122, 129, 147, 171, 219, 222
 Elektronische Steuerungen für Holzbearbeitungsmaschinen, Holzbearbeitungsanlagen 32, 129, 142, 180, 217, 219
 Erzeugnisprüfgeräte 142
 Füllstandmessgeräte 147, 171, 219, 223
 Holzfeuchtemessgeräte 10, 32, 47, 61, 65, 68, 76, 78, 99, 102, 110, 112, 122, 123, 125, 134, 147, 161, 171, 191, 197, 255, 258, 273
 Laserdistanzmessgeräte 26, 30, 32, 47, 61, 77, 78, 83, 90, 93, 99, 102, 110, 122, 123, 125, 136, 137, 147, 159, 161, 165, 171, 188, 191, 197, 208, 210, 222, 245, 257, 258, 273
 Lasergeräte, Messgeräte, Prüfgeräte 20, 26, 30, 32, 61, 77, 78, 90, 93, 99, 110, 122, 123, 125, 136, 137, 147, 159, 165, 171, 191, 197, 208, 210, 268, 273
 Laserpositionssteuerung 77, 90, 110, 165, 208
 Laserrichtlichtgeräte 32, 77, 99, 136, 142, 159, 161, 165, 191, 197, 211, 222, 239, 255
 Mengennmessgeräte 217
 Metallsuchgeräte 32, 77, 90, 102, 122, 125, 137, 171, 191, 232, 255
 Nummeriereinrichtungen, Signiereinrichtungen 32, 279
 Oberflächenprüfgeräte 65, 78, 90, 110, 123, 142, 191, 222
 Positionssteuerungen 32, 129, 217, 223
 Schichtdickenmessgeräte 47, 110, 123, 171, 222, 273
 Temperaturmessgeräte 17, 32, 76, 78, 88, 123, 129, 171, 197, 219, 222
 Vermessungsinstrumente 90, 110, 123, 171, 197, 217
 Waagen 9, 26, 90, 91, 93, 97, 110, 171, 183, 198, 210, 222, 256, 257
 Werkstoffprüfgeräte 76, 123, 191
 Werkstückmessgeräte, Werkstückprüfgeräte 76, 142, 165
 Werkzeugmessgeräte, Werkzeugprüfgeräte 24, 58, 107, 142, 159, 263
 Zeitmessgeräte 32, 76, 88, 129, 171, 222
 Zeitstudiengeräte (REFA) 88, 180

EDV und Beratung

Bautafeln, Firmentafeln 32, 110, 136, 197, 210, 268, 273
 Beschriftungen, Holzbranche 12, 32, 110, 161, 273
 Betriebsberatung, Holzbranche 21, 51, 74, 75, 82, 130, 169, 192, 200, 253, 273

Betriebsdatenerfassung 29, 44, 74, 75, 82, 84, 89, 130, 170, 192, 241, 253
 Branchensoftware für individuelle und serielle Holzverarbeitung 29, 40, 44, 52, 74, 75, 84, 87, 88, 89, 130, 170, 192, 218, 241, 252, 253, 254
 CAD/CAM-Systeme 10, 46, 52, 74, 75, 82, 83, 84, 87, 96, 130, 142, 175, 179, 218, 223, 239, 241, 252, 254
 CIM-Technologie 52, 74, 75, 84, 96, 169, 223, 241
 CNC-gesteuerte Maschinen, Anlagen 10, 21, 23, 52, 82, 84, 96, 142, 151, 175, 218, 223, 239, 241
 CNC-Schulungsmaschinen 52, 142
 Internetdienstleistungen 44, 82, 88, 89
 IT-Systeme 21, 41, 44, 82, 84, 88, 223, 241, 252, 253
 Konstruktionssoftware 40, 74, 82, 177
 Messen, Ausstellungen, Holzbranche 98, 161
 Personalberatung 21, 140
 Planungssoftware 19, 74, 82, 177
 Planungssysteme, Dispositionssysteme 41, 74, 75, 82, 84, 88, 89, 169, 175, 192, 241, 253
 PPS-Systeme 29, 41, 44, 74, 75, 84, 89, 170, 217, 241, 253
 Software
 - Software für Fensterfabriken 40, 41, 51, 52, 74, 75, 84, 88, 89, 142, 169, 170, 239, 241, 253
 - Software für Holzbau 41, 74, 75, 88, 89, 142, 192, 215, 218, 228, 239, 253, 273
 - Software für Holzstoffhandel, Software für Baustoffhandel 41, 44, 74, 88, 89
 - Software für Sägereien 41, 44, 88, 89, 217, 253, 273
 - Software für Schreinereien 29, 41, 46, 52, 72, 74, 75, 82, 84, 87, 88, 89, 110, 130, 142, 170, 175, 215, 218, 239, 241, 253, 254, 273
 - Software für Zimmereien 41, 52, 74, 75, 87, 88, 89, 142, 192, 215, 218, 228, 239, 253, 254, 273
 Treuhand, Holzbranche 21, 88
 Unternehmensberatung, Holzbranche 21, 75, 82, 88, 223, 253
 Unternehmenssoftware 40, 41, 44, 74, 75, 82, 88, 89, 192, 218, 228, 252, 253
 Zeichenanlagen 74, 75, 82, 175
 Zeiterfassungssoftware 29, 40, 41, 46, 74, 75, 82, 84, 88, 89, 170, 192, 218, 228, 241, 252, 253
 Zertifizierung, Holzbranche 21, 204, 252, 253

Werkzeuge

Äxte 26, 32, 54, 61, 62, 90, 93, 102, 110, 112, 121, 122, 125, 127, 134, 136, 147, 159, 161, 171, 180, 188, 191, 197, 210, 211, 216, 221, 222, 236, 268, 273
 Beile 26, 32, 54, 61, 62, 63, 90, 93, 102, 110, 112, 121, 122, 125, 127, 134, 136, 147, 159, 161, 171, 180, 191, 197, 210, 211, 216, 221, 222, 268, 273
 Bits 1, 19, 26, 32, 63, 90, 93, 102, 112, 121, 122, 127, 128, 129, 135, 137, 147, 159, 161, 171, 180, 188, 193, 197, 206, 210, 221, 222, 240, 245, 267, 268, 273
 Drehmomentwerkzeuge 19, 24, 26, 32, 90, 93, 102, 111, 121, 122, 137, 147, 159, 161, 167, 171, 180, 193, 197, 221, 222, 256, 267, 273
 Gliedermeter, Meter 20, 34, 62, 102, 122, 145, 147, 161, 171, 188, 197, 210, 221, 222, 245, 273
 Hämmer 1, 26, 32, 54, 61, 62, 78, 90, 93, 102, 110, 112, 121, 122, 125, 127, 134, 135, 136, 147, 159, 161, 171, 180, 188, 191, 193, 197, 210, 211, 216, 221, 222, 232, 245, 267, 268, 273
 Hartmetallwerkzeuge 10, 24, 26, 32, 61, 79, 81, 90, 93, 96, 102, 110, 111, 116, 121, 122, 125, 127, 132, 138, 147, 159, 161, 167, 171, 180, 191, 197, 205, 210, 211, 216, 221, 222, 232, 267, 273
 Hobel 10, 26, 32, 54, 61, 62, 73, 78, 79, 90, 93, 102, 110, 121, 122, 125, 147, 159, 160, 161, 171, 180, 188, 191, 197, 211, 216, 221, 222, 232, 245, 273
 Messwerkzeuge 10, 20, 24, 78, 102, 145, 147, 161, 171, 197, 210, 221, 222, 245, 267, 273
 Schlagwerkzeuge 1, 26, 32, 62, 90, 93, 102, 121, 122, 147, 159, 161, 171, 180, 193, 197, 210, 221, 222, 245, 267, 268, 273
 Schraubenzieher 1, 19, 26, 32, 62, 90, 93, 102, 121, 122, 128, 136, 147, 159, 161, 171, 180, 191, 193, 197, 210, 221, 222, 245, 267, 268, 273
 Sonderwerkzeuge 24, 26, 32, 90, 93, 102, 121, 122, 127, 147, 159, 160, 161, 167, 171, 180, 191, 193, 197, 221, 222, 273
 Spannwerkzeuge 1, 10, 30, 32, 78, 90, 102, 121, 122, 125, 147, 159, 161, 171, 177, 191, 197, 207, 210, 222, 232, 267, 273
 Werkzeuge
 - Werkzeuge für Bodenleger 1, 32, 54, 61, 65, 78, 81, 110, 111, 121, 122, 135, 147, 159, 161, 167, 171, 172, 180, 191, 193, 197, 206, 210, 216, 232, 250, 258, 273
 - Werkzeuge für Dachdecker 1, 32, 54, 61, 78, 81, 102, 110, 121, 122, 127, 134, 136, 147, 159, 161, 167, 171, 180, 181, 188, 191, 193, 197, 205, 206, 210, 211, 216, 222, 230, 232, 273
 - Werkzeuge für Drechsler 32, 54, 79, 110, 122, 143, 147, 159, 167, 171, 180, 191, 193, 195, 197, 205, 206, 207, 232, 273

– *Werkzeuge für Schreiner* 1, 24, 32, 54, 61, 73, 78, 79, 81, 102, 110, 111, 116, 121, 122, 127, 129, 134, 135, 138, 147, 159, 161, 167, 171, 180, 181, 191, 193, 197, 205, 206, 207, 211, 216, 221, 222, 232, 250, 273

– *Werkzeuge für Tischler* 1, 32, 54, 61, 73, 78, 79, 81, 102, 110, 116, 121, 122, 134, 135, 138, 147, 159, 161, 167, 171, 180, 181, 191, 193, 197, 205, 206, 207, 216, 221, 222, 232, 250, 273

– *Werkzeuge für Zimmerleute* 1, 24, 32, 54, 61, 73, 79, 81, 102, 110, 111, 116, 121, 122, 127, 129, 134, 136, 138, 147, 159, 161, 167, 171, 180, 181, 188, 191, 193, 197, 205, 206, 207, 210, 211, 216, 221, 222, 230, 232, 250, 273

Werkzeuggürteltaschen, Nagelgürteltaschen 1, 20, 26, 32, 61, 78, 90, 93, 102, 110, 121, 122, 125, 127, 135, 136, 147, 159, 161, 171, 180, 188, 191, 197, 210, 211, 216, 221, 222, 268, 273

Werkzeugkisten 1, 20, 25, 26, 32, 73, 78, 90, 93, 102, 110, 121, 122, 127, 129, 135, 136, 147, 159, 161, 171, 180, 188, 197, 210, 216, 221, 222, 240, 250, 268, 273

Werkzeugkoffer 10, 19, 20, 25, 26, 32, 61, 73, 78, 90, 93, 102, 110, 111, 112, 121, 122, 125, 135, 136, 147, 159, 161, 171, 180, 188, 191, 193, 197, 211, 216, 221, 222, 232, 240, 250, 256, 267, 268, 273

Zubehör

Absauggeräte 5, 7, 10, 11, 18, 27, 28, 30, 32, 47, 55, 56, 78, 80, 91, 96, 102, 105, 110, 121, 122, 125, 128, 129, 134, 137, 142, 146, 147, 149, 159, 161, 167, 171, 174, 177, 180, 182, 183, 185, 191, 197, 210, 211, 216, 219, 222, 239, 255, 256, 260, 261, 267

Absaugschläuche 5, 7, 10, 11, 18, 27, 28, 30, 32, 47, 55, 56, 76, 80, 96, 102, 110, 121, 122, 125, 128, 129, 134, 137, 146, 147, 149, 161, 171, 174, 177, 180, 182, 183, 185, 191, 197, 216, 219, 222, 239, 248, 260, 261, 267

Anlagensteuerung zu Absauganlagen 7, 11

Anlaufkupplungen 102, 110, 180, 191

Antriebe, Holzbranche 9, 48, 67, 110, 129, 223, 249

Arbeitsplatzeinrichtungen 5, 20, 32, 90, 110, 125, 128, 147, 149, 161, 171, 178, 191, 210, 211, 219, 222, 239, 256, 273

Batterien 9, 26, 32, 93, 102, 112, 121, 122, 147, 155, 159, 161, 171, 177, 197, 206, 210, 222, 242, 249, 256, 257

Big Bag 11, 32, 62, 91, 102, 136, 139, 147, 153, 161, 182, 188, 197, 210, 222, 229, 256, 268, 271, 273

Bremsen, Holzbranche 9, 110, 129, 249, 256, 257

Drehverteiler 5, 110, 129

Druckluftaufbereitungsgeräte 5, 7, 27, 32, 42, 58, 125, 129, 134, 149, 154, 171, 183, 190, 194, 201, 202, 206, 214, 219, 231, 239, 273

Druckluftfilter 5, 7, 27, 31, 32, 58, 110, 121, 125, 128, 129, 147, 149, 154, 171, 183, 194, 201, 202, 206, 214, 219, 220, 231, 239, 277

Druckluftversorgungen 5, 7, 27, 32, 58, 63, 125, 147, 149, 171, 183, 194, 201, 202, 206, 222, 231, 239, 273

Einblasmaschinen 139, 151

Elektronische Breitenverstellung für doppelseitige Bearbeitungsmaschinen 129, 217

Elementbautische 142

Elevatoren 78

Energiezuführungen, diverse 104, 171, 178, 191

Fahrzeugeinrichtungen 4, 25, 32, 90, 102, 121, 161, 171, 222, 267, 273

Farbdruckgefäße, Lackdruckgefäße 47, 156, 183, 194, 231

Farbroller 3, 32, 47, 61, 62, 102, 110, 122, 125, 136, 147, 156, 161, 171, 183, 191, 210, 211, 268, 273

Federzüge 32, 58, 102, 104, 110, 111, 125, 161, 178, 202, 273

Freiläufe 110

Frequenzumformer 11, 27, 43, 48, 67, 129, 219

Garderobenschränke 6, 32, 90, 91, 102, 125, 147, 171, 173, 197, 222, 267, 268

Generatoren 32, 58, 62, 78, 102, 112, 121, 147, 159, 267

Gerüste, Holzbranche 32, 125, 147, 148, 158, 159, 161, 171, 188, 191, 197, 244, 268, 269, 273

Getriebe, Holzbranche 9, 67, 129, 197, 223, 249, 256

Getriebemotoren 9, 48, 67, 97, 129, 223, 256

Gleichrichter 48, 129

Gleitmittel für Holzbearbeitungsmaschinen 10, 19, 24, 32, 80, 129, 142, 147, 161, 171, 191, 210, 222, 239, 246, 273

Hartmetallrohnteile (Platten, Stäbe, Leisten usw.) 132

Heissluftgeräte 26, 78, 93, 102, 110, 121, 147, 159, 161, 171, 191, 197, 201, 208, 210, 222, 232, 258, 267, 273

Heizschläuche 159, 171, 267

Hochdruckreinigungsmaschinen 32, 90, 102, 110, 112, 121, 147, 171, 183, 185, 208, 211, 232, 273

Hydraulik

– *Hydraulikaggregate, Hydraulikanlagen* 69, 97, 104, 129, 157, 190, 256

– *Hydraulikmotoren* 9, 69, 97, 129, 157, 190, 256

– *Hydraulikpumpen* 9, 69, 97, 104, 129, 157, 190, 198, 256

– *Hydraulikzylinder* 69, 97, 104, 129, 157, 190, 198, 214, 256

Hydraulische Wegeventile 18, 69, 157

Industriestaubsauger 5, 7, 26, 30, 32, 47, 49, 62, 78, 90, 91, 93, 99, 102, 110, 111, 112, 121, 122, 125, 129, 134, 136, 137, 146, 159, 161, 171, 177, 185, 191, 206, 208, 210, 211, 216, 222, 232, 236, 239, 246, 258, 260, 267, 273

Kabeltrommeln 32, 47, 62, 78, 90, 99, 102, 104, 110, 112, 121, 122, 125, 129, 147, 159, 161, 178, 191, 210, 222, 232, 245, 268, 273

Kaminöfen inkl. Zubehör 267

Kompressoren, Holzbranche 26, 27, 32, 42, 45, 58, 62, 63, 78, 80, 90, 93, 94, 97, 99, 102, 105, 110, 112, 121, 122, 125, 128, 129, 134, 147, 156, 159, 161, 166, 171, 177, 183, 188, 190, 191, 194, 201, 202, 206, 208, 211, 216, 222, 231, 232, 239, 245, 267, 273

Kondensatoren, Holzbranche 128, 159, 171

Kupplungen 48, 58, 67, 102, 104, 125, 128, 147, 159, 161, 171, 177, 191, 202, 214, 223, 239

Leitern 1, 3, 32, 47, 90, 99, 102, 121, 122, 125, 136, 147, 148, 153, 159, 161, 171, 188, 191, 197, 203, 210, 213, 216, 222, 268, 269, 273

Mobile Absauggeräte 7, 11, 43, 147, 149, 161, 171, 177, 182, 183, 219, 222, 256, 267

Motoren, Holzbranche 9, 48, 67, 78, 97, 112, 128, 129, 190, 207, 219, 223

Nägel, Stifte, Klammern 30, 32, 59, 63, 78, 80, 86, 90, 94, 99, 102, 110, 121, 122, 125, 127, 136, 147, 159, 161, 171, 177, 188, 191, 197, 201, 206, 208, 210, 216, 222, 224, 245, 273

Occasionsmaschinen 9, 10, 32, 43, 78, 94, 96, 99, 105, 112, 125, 142, 149, 171, 208, 239, 249, 255, 256, 257

Pinself 3, 32, 47, 102, 110, 122, 128, 136, 146, 147, 161, 171, 188, 191, 197, 210, 211, 222, 245, 268, 273

Pneumatikventile 128, 129, 134, 171, 202, 214, 239, 279

Pneumatikzylinder 97, 129, 134, 171, 202, 214, 239

Pneumatische Einrichtungen 32, 58, 171, 178, 201, 202, 239

Pneumatische Steuerungen 202, 239

Pumpen, Holzbranche 32, 90, 91, 171, 177, 210, 267, 277

Regale

– *Fachbodenregal* 6, 16, 32, 91, 101, 102, 129, 147, 149, 155, 158, 161, 168, 171, 173, 190, 197, 203, 216, 221, 222, 226, 237, 244, 249, 256, 260, 267, 269, 273

– *Kragarmregal* 6, 16, 32, 97, 101, 102, 124, 129, 149, 155, 158, 161, 168, 171, 173, 190, 197, 203, 216, 221, 222, 226, 237, 244, 249, 256, 257, 260, 267, 269, 273

– *Palettenregal* 6, 16, 32, 91, 97, 101, 102, 149, 155, 158, 168, 171, 173, 190, 197, 203, 216, 221, 222, 226, 237, 244, 249, 256, 257, 260, 267, 269, 273

– *Rollregal* 161, 168, 171, 221, 237, 267

– *Spezialregal* 6, 16, 32, 91, 97, 99, 101, 129, 155, 158, 168, 171, 173, 190, 197, 203, 226, 237, 239, 244, 249, 256, 260, 267, 269, 273

Rollenböcke 10, 32, 90, 97, 99, 102, 110, 125, 129, 144, 147, 149, 158, 161, 171, 177, 191, 197, 221, 222, 267, 273

Rollgerüste 32, 47, 90, 147, 148, 153, 158, 159, 161, 171, 183, 188, 197, 244, 268, 273

Schaltgeräte zur Steuerung von Absauganlagen 5, 7, 10, 11, 99, 129, 182, 260

Schläuche, Holzbranche 7, 9, 18, 32, 43, 58, 63, 90, 99, 102, 110, 121, 129, 134, 149, 153, 156, 171, 174, 177, 178, 182, 183, 188, 191, 194, 201, 202, 206, 210, 216, 221, 222, 257, 260, 267, 268, 273

Schlauchtrommeln 32, 58, 63, 90, 99, 102, 104, 110, 121, 125, 128, 147, 153, 156, 171, 177, 178, 183, 188, 194, 201, 202, 206, 221, 249, 273

Schreinerböcke, Zimmermannsböcke 26, 32, 93, 99, 110, 121, 125, 147, 161, 171, 188, 191, 221, 222, 273

Sicherheitsabsperungen 91, 171, 210

Treibriemen 67, 118, 129, 131, 199

Vakuumanlagen, Vakuumsysteme 2, 22, 62, 104, 124, 129, 142, 149, 182, 214, 239

Vakuumpumpen 2, 22, 42, 49, 91, 96, 129, 137, 142, 149, 171, 214, 239, 279

Verpackungsmaterial 32, 70, 100, 119, 147, 148, 196, 224

Verschraubungen 5, 32, 110, 142, 147, 171, 178, 202, 214, 247

Vibrationsrinnen 32, 255

Wälzlager aller Art 32, 190

Wartungsgeräte 32, 99, 128

Werkbänke 6, 14, 26, 32, 90, 93, 97, 99, 102, 110, 121, 125, 134, 147, 161, 171, 177, 191, 203, 207, 208, 221, 222, 232, 239, 256, 267, 269, 273

Werkzeugschränke 6, 25, 26, 32, 90, 93, 97, 99, 102, 110, 121, 125, 134, 147, 171, 191, 203, 211, 221, 222, 232, 256, 267, 269, 273

Werkzeugwagen 1, 25, 26, 32, 90, 91, 93, 99, 102, 110, 121, 125, 147, 161, 171, 191, 203, 211, 222, 232, 245, 256, 267, 273

Winkelschrägmass 32, 90, 99, 102, 110, 125, 147, 161, 171, 191, 222, 245, 273

Zuschnittoptimierung für Plattenaufteilautomaten 142, 171, 238

Zwingen 1, 10, 17, 26, 32, 54, 90, 93, 99, 102, 110, 121, 125, 134, 147, 161, 171, 177, 188, 191, 197, 207, 210, 211, 216, 222, 232, 245, 273



	☎	Fax	
1 Allichemet AG, Emmenweidstr. 58, 6020 Emmenbrücke	041 209 65 00	041 209 65 65	151
2 Becker AG, Pfadackerstr. 10, 8957 Spreitenbach	058 590 18 18		126, 148
3 Bosshard-Farben AG, Ifangstr. 97, 8153 Rümlang	044 817 73 73		91, 101, 104
4 Bott Schweiz AG, Vorhard 2, 5312 Döttingen	056 268 72 72		149
5 Festool Schweiz AG, Moosmattstr. 24, 8953 Dietikon	044 744 27 27		155
6 Foco Lager- und Fördertechnik AG, Weidenstr. 2, 4147 Aesch	061 756 26 00	061 756 26 56	117, 153
7 FUCHS AADORF Absaug- und Lufttechnik AG, Kieswerkstr. 4, 8355 Aadorf	052 368 03 03	052 368 03 04	99
8 GYSO AG, Steinackerstr. 34, 8302 Kloten	043 255 55 55	043 255 55 65	97, 101
9 HKS Fördertechnik AG, Alti Ruedelfingerstrass 18, 8460 Marthalen	052 305 47 47		104, 121, 138, 142, 156
10 HM-Spoerri AG, Weieracherstr. 9, 8184 Bachenbülach	044 872 51 00	044 872 51 21	115
11 Höcker Polytechnik AG, Böltzsch 5, 6023 Rothenburg	041 319 26 00	041 319 26 09	120
12 HOPPE AG, Via Friedrich Hoppe 6, 7537 Müstair	081 851 66 00	081 851 66 66	76
13 Husqvarna Schweiz AG, Industriestr. 10, 5506 Mägenwil	062 887 37 00	062 885 80 50	157
14 JELD-WEN Schweiz AG, Luzernerstr. 48, 5620 Bremgarten	056 648 99 77		47
15 Lamello AG, Hauptstr. 149, 4416 Bubendorf	061 935 36 36	061 935 36 06	141
16 OHRA Regalanlagen, Brunastr. 200, 8951 Fahrweid	044 548 88 80	044 548 88 70	80, 133
17 Ostermann Schweiz AG, Breitenstr. 16B, 8500 Frauenfeld	052 304 33 00	052 304 33 09	71
18 Peter R. AG, Weieracherstr. 9, 8184 Bachenbülach	044 872 40 40		124
19 Profix AG, Kanalstr. 23, 4415 Lausen	061 500 20 20	061 500 20 21	80
20 Rieffel Robert AG, Widenholzstr. 8, 8304 Wallisellen	044 877 33 66		35, 158
21 Ruepp & Partner AG, Birkenstr. 47, 6343 Rotkreuz	041 798 05 30	041 798 05 31	154
22 Schmalz GmbH, Eigentlstr. 1, 8309 Nürensdorf	044 555 05 05		105, 153
23 SCM Schweiz AG, Station-Ost 7, 6023 Rothenburg	041 282 46 11		116
24 Sigrist & Müller AG Holzbearbeitungswerkzeuge, Landstr. 26, 8197 Rafz	043 433 30 80	043 433 30 90	113
25 Sortimo Walter Rüegg AG, Grabenackerstr. 1, 8156 Oberhasli	044 852 50 60		152
26 Stanley Works (Europe) GmbH, In der Luberzen 42, 8902 Urdorf	044 755 60 70	044 730 70 67	147
27 Straumann AG, Bruggacherstr. 18, 8117 Fällanden	044 850 01 50	044 850 65 66	102
28 Strausak H. AG, Hauptstr. 22, 2554 Meinisberg	032 377 22 22	032 377 23 11	117
29 Swiss-Soft Solutions GmbH, Hirschenstr. 47, 9200 Gossau SG	071 278 59 62		135
30 Techtronic Industries Switzerland AG, Kirchlindachstr. 25, 3052 Zollikofen	031 911 61 61	031 911 61 47	145
31 Tecnofil AG, Nordstr. 3, 5722 Gränichen	062 842 20 20	062 842 20 18	158
32 Torex Handels AG, Durisolstr. 1b, 5612 Villmergen	056 622 49 22	056 622 13 63	19, 124, 138, 142, 156
33 Wagner International AG, Industriestr. 22, 9450 Allstätten	071 757 22 11	071 757 22 22	143
34 Wipex Werbemittel AG, Mühlenalstr. 272, 8201 Schaffhausen	052 630 20 20	052 630 20 21	137
40 3E Schweiz AG, Dorf 51, 9428 Walzenhausen, 071 886 30 50			
41 Abacus Research AG, Abacus-Platz 1, 9300 Wittenbach, 071 292 25 25			
42 ABN Apparatebau Nittenau GmbH, Berghamerstr. 15, D-93149 Nittenau, +49 9436 433, Fax +49 9436 2614			
43 Absaugtechnik Schweiz GmbH, Weiherstr. 2, 6275 Ballwil, 041 787 08 52			
44 acadon (Schweiz) GmbH, General-Guisan-Str. 6, 6300 Zug, 041 229 41 19			
45 Aggeler AG, Amriswilerstr. 49, 9314 Steinebrunn, 071 477 28 28, Fax 071 477 28 29			
46 AK-SOFT GmbH, Bachtelenrain 24, 2540 Grenchen, 071 280 05 15, Fax 071 280 05 16			
47 Akzo Nobel Coatings AG, Industriestr. 17a, 6203 Sempach Station, 041 469 67 00			
48 Alfred Imhof AG Antriebstechnik, Jurastr. 10, 4142 Münchenstein, 061 417 17 17, Fax 061 417 17 00			
49 Allmetra AG, Flughafenstr. 57, 8152 Glattbrugg, 044 302 44 55, Fax 044 301 17 69			

Schlauere Lösungen für das Lager

Die Holzbranche steht mitten in einem dynamischen Wandel. Digitalisierung, Fachkräftemangel und steigende Materialkosten verändern nicht nur Produktion und Vertrieb, sondern auch die Anforderungen an die Logistik. Während in vielen Bereichen der Einsatz von Robotik und Künstlicher Intelligenz Schlagzeilen macht, bleibt ein Element unverändert zentral: die richtige Regaltechnik. Denn sie ist das Rückgrat jedes effizienten Lager- und Materialflusses – ob in der Sägerei, im Holzhandel oder im Holzbauunternehmen.



Raum optimal nutzen – auch in die Höhe

In der Schweiz wie in ganz Europa lässt sich ein klarer Trend erkennen: Regale wachsen in die Höhe. Angesichts steigender Grundstücks- und Energiekosten setzen immer mehr Betriebe auf vertikale Lagerlösungen, um die vorhandenen Flächen maximal auszunutzen. Hochregale bieten nicht nur mehr Kapazität auf gleicher Grundfläche, sondern schaffen auch Ordnung und Übersichtlichkeit – ein entscheidender Vorteil, wenn täglich unterschiedliche Holzsortimente oder Plattenformate bewegt werden müssen.

Flexibilität wird zum Schlüsselbegriff

Der Holzmarkt verlangt nach wachsenden Sortimenten und wechselnden Bestellgrößen. Regalsysteme müssen sich diesen Anforderungen anpassen lassen. Besonders bewährt haben sich Kragarmregale mit durchgehenden Gitterböden: Sie ermöglichen die Lagerung von Produkten unterschiedlichster Dimensionen – vom leichten Brett bis zur massiven Balkenware – ohne feste Fachbreiten oder störende Ständer. Auch kombinierte Anlagen, in denen Palettenware und Langgut gemeinsam gelagert werden, gewinnen an Bedeutung. So entsteht eine nutzbare Fläche, die mit dem Betrieb «mitwächst» und sich leicht an neue Anforderungen anpassen lässt.

Professionalisierung und Digitalisierung des Lagers

Parallel dazu professionalisieren viele holzverarbeitende Betriebe ihre Lagerorganisation. Moderne Lagerverwaltungssysteme (WMS) steigern die Transparenz der Bestände und reduzieren Suchzeiten. In Kombination mit Regalen, die über Halterungen für Barcode-Etiketten oder digitale Lagerplatzkennzeichnungen verfügen, entstehen zunehmend teilautomatisierte Abläufe. Diese Entwicklung ist nicht nur den Grossbetrieben vorbehalten – auch KMU erkennen das Potenzial strukturierter Lagerlogistik. Eine sauber organisierte Regalzeile schafft Ordnung, fördert die Arbeitssicherheit und stärkt das Vertrauen von Kunden und Mitarbeitenden gleichermaßen.

Nachhaltigkeit entscheidet mit

Nachhaltigkeit ist längst auch in der Lagertechnik ein wichtiges Beschaffungskriterium. Gefragt sind langlebige Systeme, die aus hochwertigen Materialien bestehen, ressourcenschonend gefertigt sind und eine langfristige Ersatzteilversorgung garantieren. Investitionen in robust konstruierte, verzinkte Stahlregale zahlen sich in mehrfacher Hinsicht aus: Sie senken langfristig die Lebenszykluskosten und leisten einen Beitrag zu einem verantwortungsvollen Umgang mit Rohstoffen – ein Thema, das gerade in der Holzindustrie eine hohe Relevanz besitzt.



OHRA Schweiz – Partner für effiziente Lagertechnik

Seit über 40 Jahren steht OHRA Schweiz mit Ivan Terzic und Carsten Merkel als erfahrene Ansprechpartner für hochwertige und nachhaltige Regaltechnik «Made in Germany». Unsere Systeme sind speziell auf schwere, lange oder unhandliche Güter ausgelegt und bieten Holzunternehmen jeder Grösse eine langlebige und flexible Lösung. Vom Handwerksbetrieb bis zur industriellen Fertigung unterstützen wir unsere Kunden dabei, Lagerflächen effizienter zu nutzen, Abläufe zu optimieren und zukunftssichere Arbeitsumgebungen zu schaffen.

Wer seine Regaltechnik strategisch plant, gewinnt nicht nur Platz – sondern auch Prozessqualität, Sicherheit und Zukunftsfähigkeit.

OHRA Regalanlagen
Brunastrasse 200
8951 Fahrweid
Telefon 044 548 88 80
Fax 044 548 88 70

info@ohra.ch
www.ohra.ch

MADE IN GERMANY

Ihr Lagerprofi für den Holzhandel!

FÜR INNEN UND AUSSEN

Als langjähriger Partner und Lieferant der Schweizer Holzbranche bietet OHRA ausgereifte und praxiserprobte Lagersysteme an, speziell entwickelt für die Lagerung von Holz. Robuste und langlebige Regallösungen durch den Einsatz von warmgewalzten Stahlprofilen.

- KRAGARMREGALE
- AUTOMATIKANLAGEN
- PALETTENREGALE
- REGALHALLEN

OHRA SEIT 40
LAGERSYSTEME MIT KONZEPT

Partner-Lieferant des Verbandes Holzmöbelschweiz

ohra.ch

OHRA Regalanlagen • Tel: 044 548 88 80 • info@ohra.ch

- 50** Ammeraal Beltech AG, Buechstr. 37, 8645 Jona, 055 225 35 35, Fax 055 225 36 36
- 51 Analytic AG, Breitensteinstr. 58, 8037 Zürich, 044 272 45 30, Fax 044 272 45 42
- 52 APM R+D Sàrl, Grand Rue 10, 2823 Courcelon, 078 712 48 48, Fax 032 499 00 52
- 53 Arbor AG Hebe- und Transportsysteme, Lindentalstr. 112, 3067 Boll, 031 838 51 61, Fax 031 838 51 62
- 54 Arcobaleno Feine Werkzeuge, Via Canton Uri 39, 6760 Faido, 091 866 21 09
- 55 Artesa SA, Ch. De l'Isletaz 2, 1305 Penthalaz, 021 811 34 34, Fax 021 811 34 35
- 56 Aspitech GmbH, Eisenbahnstr. 26, 8640 Rapperswil, 055 284 12 12
- 57 ASTORtec Dichten AG, Zürichstr. 59, 8840 Einsiedeln, 055 418 37 37, Fax 055 418 37 38
- 58 Atlas Copco (Schweiz) AG Geschäftsbereich Tools, Gewerbestr. 8, 2557 Studen, 032 374 16 33, Fax 032 374 16 30
- 59 Atro Nubli AG, Industriestr. 33, 8608 Bubikon, 055 243 38 24, Fax 055 243 37 71
- 60** BAMAG Maschinen AG, Moosackerstr. 73, 8105 Regensdorf, 044 843 40 00
- 61 Baubedarf Handwerkerzentrum, Muttentzstr. 13, 4500 Solothurn, 032 625 61 11
- 62 Baumaterial Späth AG, Falkensteinerstr. 13, 4132 Muttentz, 061 641 13 51, Fax 061 641 18 92
- 63 BeA-HV AG, Isenrietstr. 18, 8617 Mönchaltorf, 044 948 13 66, Fax 044 948 16 38
- 64 Beck Hugo Maschinenbau GmbH&Co. KG, Daimlerstr. 26-32, D-72581 Dettingen an der Erms, +49 7123 72080, Fax +49 7123 87268
- 65 Belcolor AG Flooring, Zürcherstr. 493, 9015 St. Gallen, 071 313 21 21
- 66 BERGER Technologie GmbH, C.F.L. Lohnerstr. 28E, 3645 Gwatt, 033 336 15 66, Fax 033 336 16 66
- 67 Berges Antriebstechnik AG, Korporationsweg 9b, 8832 Wilen b. Wollerau, 044 787 39 00, Fax 044 787 39 01
- 68 BES Bollmann BV, Zeppelinstr. 14, D-78244 Gottmadingen, +49 7731 7860, Fax +49 7731 786 145
- 69 BIBUS HYDRAULIK AG, Allmendstr. 26, 8320 Fehraltorf, 044 877 52 11
- 70** Bieri Tenta AG, Rothmatte 2, 6022 Grosswangen, 041 984 21 21, Fax 041 984 21 05
- 71 Bircher Regiomat AG, Wiesengasse 20, 8222 Beringen, 052 687 11 11, Fax 052 687 11 12
- 72 Blum Julius GmbH Beschlägefabrik, Industriestr. 1, A-6973 Höchst, +43 5578 705-0, Fax +43 5578 705-44
- 73 Bollmann Holzwerkzeugfabrik AG, Gartenstr. 7, 6010 Kriens, 041 320 20 19, Fax 041 320 80 19
- 74 BORM-INFORMATIK AG, Schiagstr. 135, 6431 Schwyz, 041 500 07 11, Fax 041 817 79 70
- 75 Borm-Informatik AG, Schiagstr. 135, 6431 Schwyz, 041 817 79 00
- 76 Bösch MRS AG Mess- und Reinigungssysteme, Kronenweg 2, 9443 Widnau, 071 722 18 59, Fax 071 722 18 52
- 77 Bosch Robert AG, Postfach 164, 4501 Solothurn, 0844 44 44 41, Fax 0844 44 44 40
- 78 Brauchli J. AG, Allmendstr. 4, 6210 Sursee, 041 926 09 00, Fax 041 926 09 09
- 79 Brück Karl Nachf. GmbH, Hommeswiese 137-139, D-57258 Freudenberg, +49 2734 28046, Fax +49 2734 280476
- 80** Bründler Arthur AG, Ronstr. 1, 6030 Ebikon, 041 445 01 20
- 81 BW AG Werkzeuge Schärfdienst, Sagenstr. 17, 6252 Dagmersellen, 062 756 44 44, Fax 062 756 44 42
- 82 CAD+T Schweiz GmbH, Dorfmatte 2A, 6343 Rotkreuz, 041 790 90 70
- 83 Cadwork Holz AG, Industriestr. 28, 9100 Herisau, 071 242 00 30, Fax 071 242 00 39
- 84 CAX Systemhaus GmbH, Lättichstr. 1, 6340 Baar, 41 740 38 37
- 85 CHACO AG, Schneidersmatt 26, 3184 Wünnewil, 026 497 97 11, Fax 026 497 97 11
- 86 CHROMOS GROUP AG, Niederhaslistr. 12, 8157 Dielsdorf, 044 855 50 00, Fax 044 855 51 10
- 87 ComputerWorks AG, Florenz-Str. 1e, 4023 Basel, 061 337 30 00, Fax 061 337 30 01
- 88 Contria GmbH, Steinackerweg 18, 4901 Langerthal, 062 919 07 90, Fax 062 919 07 99
- 89 Datsca AG, Hauflandweg 32, 8605 Gutenswil, 044 945 12 20
- 90** Debrunner Acifer AG Zentralschweiz, Werkstr. 2, 6020 Emmenbrücke, 058 235 22 00
- 91 Denios AG, Gass 5, 5242 Lupfig, 056 417 60 60
- 92 Devo-Tech AG, Hauptstr. 39, 4417 Ziefen, 061 935 97 97, Fax 061 935 97 99
- 93 Dewalt, In der Luberzen 42, 8902 Urdorf, 044 755 60 70, Fax 044 730 70 67
- 94 df2 Befestigungstechnik ag, Bahnhofstr. 32, 5623 Boswil, 056 621 80 00, Fax 056 621 90 78
- 95 Dietrich Isol AG, Industriestr. 16, 3700 Spiez, 033 655 60 60, Fax 033 655 60 61
- 96 DREATEC GmbH, Buchsistr. 24, 3367 Thörigen, 062 923 77 37, Fax 062 923 77 38
- 97 Dürst AG Lager und Fördertechnik, Dietschwil - Remis 73, 9533 Kirchberg, 071 932 17 10, Fax 071 932 17 12
- 98 Easyfairs Switzerland GmbH, Kägenstr. 17, 4153 Reinach, 061 228 10 00
- 99 Eigenmann AG Werkzeuge & Maschinen, Feldeck 11, 9615 Dietfurt, 071 982 88 88, Fax 071 982 88 99

TM Schreinerei setzt auf ERP von Swiss-Soft

Warum die TM Schreinerei auf ein neues ERP-System umgestellt hat

Die Bündner TM Schreinerei hat auf das ERP-System des Gossauer Software-Spezialisten Swiss-Soft Solutions umgestellt. Für Schreinerei-Inhaber Gion Michael der richtige Entscheid. Er legt grossen Wert darauf, dass Investitionen – sei es für eine neue Maschine oder für eine Softwarelösung – im Team beschlossen werden. Er sagt: «Entscheidungen, hinter denen das Team steht, äussern sich in einer gut funktionierenden Zusammenarbeit.»



Bereits vor der Umstellung hat die Schreinerei mit einem ERP-System gearbeitet. Der Hauptgrund für den Wechsel war die benutzerfreundliche und effiziente Bedienbarkeit des neuen Systems. Es habe sich schnell herausgestellt, dass die neue Software schnell arbeite und einfach zu handhaben ist. Dadurch konnten die Prozesse optimiert und die Zeit vor dem Bildschirm reduziert werden.

Die Software ist einfach und übersichtlich

Ein grosser Vorteil für Gion Michael ist die Holzliste, die Swiss-Soft übersichtlich aufgebaut hat. Die Arbeit wird erleichtert und auch beim Navigieren sparen die Mitarbeitenden Zeit, da die Software einfach und übersichtlich aufgebaut ist.



Gion Michael ist seit 2002 Inhaber der TM Schreinerei in Zillis, die er gemeinsam mit Emil Tobler gegründet hat. Seit der Pensionierung seines Geschäftspartners führt er das Unternehmen allein. Die Schreinerei befindet sich in einer modernen Halle, die 2022/2023 gebaut wurde. Das Unternehmen bietet ein breites Spektrum an

Schreinerarbeiten an, darunter die Fertigung von Türen, Küchen, Schränken und Innenausbauten. «Um wirtschaftlich effizient zu arbeiten, verzichten wir weitgehend auf Fertigprodukte. Wir stellen unsere Möbel, wenn immer möglich, selbst her. Vorzugsweise mit Holz aus der Region», sagt der Schreinerei-Inhaber.



Schnelle und kompetente Unterstützung

Besonders geschätzt wird der Support der Swiss-Soft Solutions. Egal ob per Telefon oder E-Mail, die Schreinerei-Mitarbeitenden erhalten stets schnelle und kompetente Unterstützung. Swiss-Soft arbeitet lösungsorientiert und zeichnet sich durch Fachkompetenz aus.

«Wir würden die Swiss-Soft jederzeit weiterempfehlen», erklärt Gion Michael. Die Software sei leicht zu erlernen, benutzerfreundlich und leistungsstark. Zudem geht Swiss-Soft Solutions bei Wei-

terentwicklungen gezielt auf die Bedürfnisse seiner Kundschaft ein – ein Aspekt, den die Schreinerei besonders schätzt.

«Für mich ist immer wichtig, dass das ganze Team dahintersteht, sei es eine Investition für eine Maschine oder eben jetzt der ERP-Wechsel auch.»



Gion Michael, Geschäftsführer TM Schreinerei.



Video Referenz

Swiss-Soft Solutions GmbH
Hirschenstrasse 47
9200 Gossau SG
Telefon 071 278 59 62



Swiss-Soft Solutions

info@swiss-soft.ch
www.swiss-soft.ch

Swiss-Soft Solutions

Mit Swiss-Soft ERP können Sie sich auf Ihre Kernkompetenzen konzentrieren. Den Rest übernehmen wir!

- 100** ELVAG Elias Lusti AG, Hubstr. 101, 9500 Wil, 071 911 08 46, Fax 071 911 06 86
 101 Elvedi GmbH, Aitlingerstr. 18, D-78176 Blumberg, +49 7702 43 82 0, Fax +49 7702 43 82 10
 102 Engel AG, Gottstattstr. 16, 2504 Biel/Bienne, 032 346 16 16, Fax 032 346 16 60
 103 Enitor Aich Metallbau GmbH, Stöcklenstr. 3, D-89597 Munderkingen, +49 7393 2011, Fax +49 7393 4449
 104 EROBA AG, Sattelgasse 2, 4001 Basel, 061 261 46 22, Fax 061 261 20 14
 105 Etima AG, Bernstr. 25, 3125 Toffen, 031 819 56 26, Fax 031 819 56 63
 106 EuroTec GmbH, Unter dem Hofe 5, D-58099 Hagen, Westf., +49 2331 62450
 107 Evoset AG, Alustr. 18, 3940 Steg, 027 922 04 50
 108 Fänger Kran AG, Reusseggstr. 7, 6020 Emmenbrücke, 041 666 33 33, Fax 041 666 33 34
 109 Fankhauser AG Fahrzeugbau, Walke 189, 4938 Rohrbach, 062 962 33 77, Fax 062 962 35 07
- 110** Fehr Braunwalder AG, Zürcherstr. 501, 9015 St. Gallen, 071 282 47 77, Fax 071 282 47 99
 111 FEIN Suisse AG, Bernstr. 88, 8953 Dietikon, 044 745 40 00, Fax 044 745 40 11
 112 Felder AG, Forst- & Gartengeräte, Feldmattstr. 38, 6032 Emmen, 041 260 63 70
 113 Fisher + Rüdke AG, Oberstr. 149, 9000 St. Gallen, 056 460 67 00, Fax 056 460 67 01
 114 Flolan AG, Biglenstr. 505, 3077 Enggstein, 031 838 40 40, Fax 031 839 76 30
 115 fwo Industrie Schwarzland, Sommerstr. 37, 8580 Amriswil, 071 424 66 66, Fax 071 424 66 67
 116 Flury Systems AG, Römerstr. West 32, 3296 Arch, 032 679 55 00, Fax 032 679 55 40
 117 FMG Verfahrenstechnik AG, Leimackerstr. 10, 8583 Sulgen, 071 644 98 50, Fax 071 644 98 51
 118 Forbo Siegling Schweiz AG, Kapellenstr. 2, 4323 Wallbach, 061 865 62 50, Fax 061 865 62 51
 119 Formtech AG, Püntstr. 2, 8492 Wila, 052 397 22 22, Fax 052 397 22 20
- 120** FTA AG, Suhrenmattstr. 18, 5035 Unterentfelden, 062 737 04 04, Fax 062 737 04 08
 121 Fux Elektrowerkzeuge GmbH, Dorfstr. 20b, 4444 Rümelingen, 062 791 44 44, Fax 062 299 26 74
 122 Geiser Rudolf AG, Chasseralstr. 12, 4901 Langenthal, 062 916 15 15, Fax 062 916 15 00
 123 Geometra AG, Muhenstr. 11, 5036 Oberentfelden, 062 723 42 22, Fax 062 723 45 05
 124 GERSAG Krantechnik AG, Industriestr. 22, 6260 Reiden, 062 749 11 11
 125 Gesni AG, St. Gallerstr. 80, 9500 Wil, 071 912 12 82, Fax 071 912 12 85
 126 GIS AG, Luzernerstr. 50, 6247 Schötz, 041 984 11 33
 127 Glaromat AG, im Fennen 3, 8867 Niederurnen, 055 617 21 30, Fax 055 617 21 38
 128 Glas Trösch AG Zweigniederlassung Carbesa, Nordringstr. 1, 4702 Oensingen, 062 388 15 70
 129 Graf Maschinen & Service GmbH, Isenrietstr. 16, 8617 Mönchaltorf, 044 948 12 12, Fax 044 948 18 07
- 130** Gucker Adolf, Alderstr. 26, 8034 Zürich, 044 388 10 10, Fax 044 388 10 11
 131 Habasit GmbH Zweigniederlassung Reinach Basel, Baselstr. 30, 4153 Reinach, 061 577 51 00, Fax 061 577 51 50
 132 Hartmetall Esteck AG, Industriestr. 13, 6285 Hitzkirch, 041 919 91 00, Fax 041 919 91 99
 133 HEBGO AG, Industriestr. 62, 4657 Dulliken, 062 295 54 34
 134 Heinrich Kuper GmbH&Co.KG, Heinrich-Kuper-Str. 10-15, D-33397 Rietberg, +49 5244 9840, Fax +49 5244 984201
 135 Herzog-Ermiger AG, Rainacherstr. 47, 6012 Obernau, 041 317 50 50, Fax 041 317 50 59
 136 HGC Handel AG Gebäudehülle & Holz, Stauffacherquai 46, 8022 Zürich, 044 296 62 11
 137 Hilti (Schweiz) AG, Kalchbühlstr. 22, 8038 Zürich, 0844 84 84 85, Fax 0844 84 84 86
 138 Hohl Arnold AG Werkzeugschärferei, Letziwiesstr. 2, 9604 Lütisburg, 071 931 37 60, Fax 071 931 11 45
 139 Holz & Funktion AG, Kreuzmatt 2, 6242 Wäuwil, 041 984 13 00, Fax 041 984 13 01
- 140** Holzjob.eu -Vötter Consulting e.U., Kellau 198, A-5431 Kuchl, +43 62 44 20 550, Fax +43 62 44 20 550 50
 141 Holzpunkt AG, Felseneggstr. 1, 8492 Wila, 052 397 20 20, Fax 052 397 20 25
 142 Homag (Schweiz) AG, Haldenstr. 5, 8181 Hön, 044 872 51 51, Fax 044 872 51 52
 143 Hosp & Flückiger AG, Bauelenzelgstr. 20, 8193 Eglisau, 044 271 65 21, Fax 044 271 65 22
 144 HUFA-ROLLEN AG, Risweg 19, 4624 Härkingen, 062 398 29 39, Fax 062 398 24 28
 145 Hultafors Group Switzerland AG, Industriestr. 9, 5432 Neuenhof, 056 416 98 98, Fax 056 416 98 99
 146 IBZ Industrie AG, Webereistr. 68, 8134 Adliswil, 044 711 10 90, Fax 044 711 10 91
 147 IMMER AG, Glütschbachstr. 71, 3661 Uetendorf, 033 346 61 61, Fax 033 346 61 62
 148 Indupro AG, Industriestr. 6, 8305 Dietlikon, 044 835 30 70, Fax 044 835 30 75
 149 Ineichen AG, Luzernerstr. 26, 6294 Ermensee, 041 919 90 20

Persönliche und innovative Werbeartikel

Hinterlassen Sie einen sympathischen Eindruck.

Werbeartikel erfreuen sich grosser Beliebtheit und lösen beim Empfänger sofort ein Gefühl der Sympathie aus. Damit ein Werbeartikel bei der Zielgruppe punktet, muss das Produkt in Bezug auf Qualität, Gebrauchswert, aber auch auf der emotionalen Ebene überzeugen. Überraschen Sie mit einem Produkt, das nicht «as usual» ist. Sondern aussergewöhnlich. Innovativ! Ihre Marke soll in positiver Erinnerung bleiben.



So schreibt man klimaneutral.

Werbeartikel: Swissness wirkt!

Die Betonung der eigenen Swissness ist hierzulande eine der bewährtesten Marketingstrategien, denn sie funktioniert sowohl im Inland als auch für Exportprodukte. «Swiss Made» steht weltweit für höchste Qualität und ausgereifte Konstruktion. Im Shop von Wipex finden Sie in der Schweiz hergestellte Produkte aus den verschiedensten Bereichen: Traditionsmarken wie Caran d'Ache, Victorinox oder SIGG sprechen für sich selbst – und die Verbindung Ihres Namens mit ihren Produkten lässt Sie als Teil der Gruppe der Schweizer Traditionsunternehmen erscheinen. Natürlich dürfen neben ausgereiften Werkzeugen und Ähnlichem auch die Kultobjekte nicht fehlen, die das Image der Schweiz prägen: Uhren und Schokolade. Vom Streuartikel bis zum edlen Geschenk für Key Accounts und treue Mitarbeitende – bestimmt finden Sie in unserem Shop wipex.ch einen Artikel «Made in Switzerland», der zu Ihrem Anlass oder Ihrer Messe passt.



Give me Five.

Kennen Sie uns eigentlich schon?

Wir, die WIPEX Werbemittel AG aus dem schönen Schaffhausen, sind der führende Anbieter von Qualitäts-Werbeartikeln. Seit der Gründung im Jahre 1991 ein Erfolgsmodell auf stetem Wachstumskurs. 2005 bezogen wir unseren Neubau in Schaffhausen mit grosser Lagerhalle, hausinterner Druckerei und Laserabteilung. Wir verfügen über ein permanentes Lager (speziell auch Schwedenmeter, Holzmeter, Kunststoffmeter).

Fortsetzung Seite 138

FÜR: KENNER. PROFIS. KÖNNER.

wipex.ch

Der echte Schwede hats einfach drauf.



Auch andere **gelenkige** Werbemittel wie dieser Original Schwedenmeter aus Glasbirkenholz sowie textile Werbeträger. Und laufend die neusten Trends.

860 eingeben unter **wipex.ch**

WIPEX

- 150** Iselli & Co. AG Maschinenfabrik, Luzernerstr. 31, 6247 Schötz, 041 984 00 60, Fax 041 984 00 66
 151 isofloc AG, Soorpark, 9606 Bütschwil, 071 313 91 00, Fax 071 313 91 09
 152 Jakob Rope Systems, Dorfstr. 34, 3555 Trubschachen, 034 495 10 10, Fax 034 495 10 25
 153 Janico Management AG, Zürcherstr. 350, 8500 Frauenfeld, 052 723 63 30, Fax 052 723 63 18
 154 JASA AG, Müslistr. 43, 8957 Spreitenbach, 044 431 60 70
 155 Jungheinrich AG, Holzkerstr. 5, 5042 Hirschthal, 062 739 31 00
 156 K.LIPS AG Lackier und Stahltechnik, Churerstr. 39a, 9450 Altstätten, 071 755 49 14, Fax 071 755 40 09
 157 Keller Forstmaschinen AG, Moselenweg 7, 4537 Wiedlisbach, 032 636 04 44, Fax 032 636 04 72
 158 KERO GmbH + Co. KG, Fabrikstr. 5, D-88471 Laupheim, +49 7392 969 940, Fax +49 7392 969 944
 159 Kiener + Wittlin AG, Waldeckweg 19, 3053 Münchenbuchsee, 031 868 61 11, Fax 031 869 61 20

- 160** Knauf AG, Kägenstr. 17, 4153 Reinach, 058 775 88 00
 161 KOCH Group AG, Birgistr. 3, 8304 Wallisellen, 044 877 78 79, Fax 044 877 78 00
 162 Konecranes and Demag AG, Schulstr. 19, 5070 Frick, 062 865 12 00
 163 KUJA CEE GmbH, Steyregg Zweigniederlassung Buchs, Heinrich Wehrli-Strasse 27, 5033 Buchs, 062 837 43 20
 164 Künig Platten AG Bau- und Holzwerkstoffe, Menzrauerstr. 15, 6130 Willisau, 041 972 76 76, Fax 041 972 76 77
 165 LAP GmbH Laser Applikationen, Zeppelinstr. 23, D-21337 Lüneburg, +49 4131 9511-95, Fax +49 4131 9511-96
 166 Leiser A. AG, Bruggmatte 4, 6260 Reiden, 062 749 50 40, Fax 062 749 50 48
 167 Leitz GmbH, Hardstr. 2, 5600 Lenzburg, 062 886 39 39, Fax 062 886 39 40
 168 Linde Material Handling Schweiz, Alte Dübendorferstr. 20, 8305 Dietlikon, 044 835 23 00
 169 Lüchinger, Gasser + Partner AG, Rorschacherstr. 14a, 9450 Altstätten, 079 404 23 56, Fax 071 755 67 74

- 170** m.p.network GmbH, Industriestr. 10, 6010 Kriens, 041 312 10 30
 171 Manser Handwerkercenter AG, Pündtstr. 1, 9320 Arbon, 071 440 40 40
 172 Mapei Suisse SA, Route Principale 127, 1642 Sorens, 026 915 90 00
 173 MAPO AG, Europa-Str. 12, 8152 Glattbrugg, 044 874 48 48, Fax 044 874 48 18
 174 Mavert SA, Rte de Morat 45-47, 1784 Courtepin, 026 684 04 60, Fax 026 684 04 58
 175 MegaCAD Schreiner GmbH Das CAD für den Schreiner, Ernetschwilerstr. 21a, 8737 Gommiswald, 055 280 17 22
 176 Meili L. & Co. AG, Zehntenhausstr. 63, 8046 Zürich, 044 377 88 99, Fax 044 377 88 89
 177 Metabo (Schweiz) AG, Bodenackerstr. 5, 8957 Spreitenbach, 056 418 34 34, Fax 056 418 34 35
 178 Mibag AG Energiezuführungen/MET-Funk, Weberrütistr. 10, 8833 Samstagern, 043 888 15 55, Fax 043 888 15 56
 179 MW Programmation SA, Rue Charles-Schäublin 2, 2735 Malleray, 032 491 65 30, Fax 032 491 65 35

- 180** Näf Service und Maschinen AG, Industriestr. 29, 9100 Herisau, 071 353 09 09, Fax 071 353 09 00
 181 Näpflin Schleiftechnik AG, Kastanienweg, 6375 Beckenried, 041 620 16 30
 182 Nestro-Lufttechnik GmbH, An der Weithau 1, D-07619 Schkölen, +49 36694 410, Fax +49 36694 41 260
 183 Neue Protechnik AG, Industriestr. 7, 5432 Neuenhof, 056 460 40 00, Fax 056 460 40 01
 184 New Wälti AG, Schützenstr. 20, 8400 Winterthur, 052 214 31 61
 185 Nilfisk AG, Ringstr. 19, Industrie Stelz, 9500 Wil, 071 923 84 44, Fax 071 923 52 83
 186 Nolting Schweiz planergie ag, Bettenhausenstr. 50, 3360 Herzogenbuchsee, 062 961 60 00, Fax 062 961 60 50
 187 Notterkran AG, Bahnhofstr. 23, 5623 Boswil, 056 677 88 00, Fax 056 677 88 11
 188 Nüssli (Schweiz) AG, Hauptstr. 36, 8536 Hüttwilen, 052 748 22 11, Fax 052 748 22 00
 189 Odermatt Filter- und Absauganlagen, Obere Allmend 12, 6375 Beckenried, 041 620 63 85

- 190** OERA MECHANIK AG Förder- und Hebeteknik, Tardisstr. 215, 7205 Zizers, 081 322 41 22, Fax 081 322 72 65
 191 OPO Deschger AG, Steinackerstr. 68, 8302 Kloten, 044 804 33 11, Fax 044 804 33 99
 192 Optiwork AG, Bösch 80A, 6331 Hünenberg, 041 799 07 99
 193 PB Swiss Tools AG, Bahnhofstr. 24, 3457 Wasen im Emmental, 034 437 71 71, Fax 034 437 71 90
 194 PEMATECO GmbH, Bethlehemstr. 36, 3027 Bern, 031 992 00 56, Fax 031 992 74 73
 195 penblanks.ch, Im Hofacker 12, 8585 Schönenbaumgarten, 079 4450225
 196 Permapack AG, Reitbahnstr. 51, 9401 Rorschach, 071 844 12 12
 197 Peterhans Handwerkercenter AG, Landstr. 4, 5436 Würenlos, 056 268 69 69, Fax 056 268 69 68
 198 pewag Suisse AG, Hasentalstr. 8, 8934 Knonau, 044 768 55 55, Fax 044 768 55 30
 199 Polytechna AG Bereich Fördertechnik, Buchgrindelstr. 13, 8620 Wetzikon, 044 953 22 11, Fax 044 953 22 19

Fortsetzung von Seite 136



Der echte Schwede hats einfach drauf!

Profitieren Sie von unserer langjährigen Erfahrung und unserem Service! Wir helfen Ihnen gerne bei der Wahl des richtigen Werbeartikels und beraten Sie nicht nur persönlich, sondern auch kompetent rund ums Thema Werbemittel! Sind Sie einmal in unserer Nähe in Schaffhausen, so besuchen Sie doch unseren Firmensitz. Wir präsentieren Ihnen gerne die Neuigkeiten im Bereich der Werbeartikelbranche.

Wipex Werbemittel AG
 Mühlentalstrasse 272
 8201 Schaffhausen
 Telefon 052 630 20 20
 Fax 052 630 20 21

info@wipex.ch
 www.wipex.ch

Kragarmregale



Optimales
 Einhängesystem

TOREX AG

Durisolstrasse 1B Tel 056 622 49 22
 5612 Villmergen Fax 056 622 13 63

info@torex.ch
 www.torex.ch

Stapler.

Lösungen.

Für Sie.



T +41 52 305 47 47



hks-stapler.ch

HKS Fördertechnik AG

Nachhaltige Zukunft der Holzlogistik – dank HKS

Die Holzbranche befindet sich in einer Phase tiefgreifender Transformation. Prozesse werden effizienter, Emissionen sinken, und die Anforderungen an moderne Logistiklösungen steigen kontinuierlich. Als eine der treibenden Kräfte in dieser Entwicklung positioniert sich die HKS Fördertechnik AG: Mit den elektrifizierten Lösungen der Marken Bulmor und Terberg gestaltet HKS die Zukunft der Holzlogistik aktiv mit – zuverlässig, nachhaltig und kundennah.

Seit 1985 liefert HKS hochwertige Speziallösungen für die Transport-, Holz- und Baustofflogistik und hat sich in der Schweiz als kompetenter Partner etabliert. Seit langem setzt HKS klar auf elektrische Antriebstechnologien und unterstützt Betriebe der Holzverarbeitung dabei, ihren Materialfluss wirtschaftlicher, leiser und emissionsfrei zu gestalten.

Bulmor Elektro-Seitenstapler – Die starke elektrische Lösung für die Holzindustrie

Die nachhaltige Holzbranche setzt auf elektrische Antriebe. Daraus resultieren Lärm- und Abgasreduktion und geringere Betriebskosten. Bulmor zählt dabei zu den innovativsten Anbietern von Elektro-Seitenstaplern und setzt neue Massstäbe hinsichtlich Leistung und Nachhaltigkeit. Durch die Zusammenarbeit von HKS und Bulmor haben wir einen Elektrifizierungsgrad von 95 % erreicht.

Elektro-Seitenstapler von Bulmor eignen sich ideal für den Transport von Langgut wie Schnittholz, Plattenware und Profilen.



Mit Lithiumbatteriesystemen, Schnellladesystemen und hohen Batteriekapazitäten steht auch Mehrschichtensätzen nichts im Wege.



Elektrische Schwerlast-Seitenstapler über 12 t

Mit der neuen E Heavy Line zeigt Bulmor, dass auch Schwerlastlogistik bis 18 t elektrisch möglich ist. Zwei wassergekühlte Hochleistungsantriebsmotoren mit je 120 kW ermöglichen härteste Einsätze. Diese Maschinen eröffnen der Holzindustrie neue Möglichkeiten, schwere Lasten leise, leistungsstark und vollständig emissionsfrei zu bewegen.

Terberg Kinglifter – Flexibler Warenumschlag ohne Infrastruktur

Der Terberg Kinglifter Mitnahmestapler ist für den täglichen Logistikeinsatz konzipiert und wird ohne Laderaumverlust direkt am LKW mitgeführt. Dadurch ist er jederzeit einsatzbereit – entscheidend für Unternehmen, die unabhängig, schnell und ohne zusätzliche Infrastruktur be- und entladen möchten. Für Langgüter steht eine Vierwegvariante zur Verfügung, für unbefestigte Untergründe steht ein Allrad (3x3) zur Verfügung. Für längere Off-Grid-Einsätze ist auch ein Dieselantrieb verfügbar.



Die Kinglifter-Baureihen stehen für robuste Konstruktion, ergonomische Bedienkonzepte und hohe Ausfallsicherheit und lassen sich exakt auf die spezifischen Anforderungen der Holzbranche abstimmen. Das Ergebnis: weniger Standzeiten, höhere Produktivität und maximale Flexibilität – selbst auf anspruchsvollen Baustellen oder im Gelände.

HKS – Nachhaltigkeit als Erfolgsprinzip

Als unabhängiger Schweizer Marktleader kombiniert HKS Fördertechnik technologische Spitzenprodukte mit umfassender Beratung, schneller Serviceorganisation und massgeschneidertem Kundendienst. Der Fokus liegt dabei konsequent auf Lösungen, die Kunden der Holzbranche langfristig unterstützen – wirtschaftlich, nachhaltig und zuverlässig.

Mit motivierten, topqualifizierten Mitarbeitenden und starken Markenpartnerschaften – darunter Bulmor, Terberg Kinglifter, Hyster & Yale, Votex Bison, MasterMover und andere – bietet HKS eine einzigartige Bandbreite an Materialflusssystemen.

HKS Fördertechnik AG – seit über 40 Jahren Ihr Partner für die elektrifizierte Zukunft der Holzlogistik.

HKS Fördertechnik AG
Alti Ruedelfingerstrass 18
8460 Marthalen
Telefon 052 305 47 47

info@hks-stapler.ch
www.hks-stapler.ch

- 200** Polytechnik Swiss AG, Calandariaweg 2, 6405 Immensee, 041 784 10 40, Fax 041 784 10 45
 201 Prebena AG Schweiz, Glütschbachstr. 76, 3661 Uetendorf, 033 346 61 81, Fax 033 346 61 82
 202 Prematic AG, Märwilerstr. 43, 9556 Affeltrangen, 071 918 60 60, Fax 071 918 60 40
 203 Primus Transportgeräte AG, Alte Zürcherstr. 42, 5432 Neuenhof, 056 416 20 10, Fax 056 416 20 19
 204 OS ZÜRICH AG, Lindenstr. 38, 8034 Zürich, 044 350 46 65
 205 Reese Fischer GmbH Co. KG NAPOLEON-WERKZEUGE, Nietheimer Str. 30, D-73432 Aalen-Niesitz, +49 7367 969710
 206 Revotool AG, Glütschbachstr. 100, 3661 Uetendorf, 033 346 01 60, Fax 033 346 01 66
 207 REX METALL AG, Schwarzenburgstr. 586, 3144 Gasel, 031 848 10 30, Fax 031 848 10 40
 208 Rofu AG, Seeblick 1, 3213 Kleinbödingen, 026 674 93 93, Fax 026 674 93 94
 209 Rohrer-Marti AG, Industriestr. 53, 3052 Zollikofen, 031 910 30 40, Fax 031 910 30 41

- 210** SABAG Basel AG, Wölferstr. 4, 4414 Föllinsdorf, 061 205 46 80
 211 Sabag Luzern AG, An der Reuss 5, 6038 Glisikon, 041 455 55 55
 212 Samvaz S.A., Pra de Plan 25, 1618 Châtel-St.-Denis, 021 948 34 34, Fax 021 948 34 35
 213 Schibler Metallbauteile AG, Alte Kantonsstr. 41, 6274 Eschenbach, 041 449 00 80, Fax 041 449 00 89
 214 Schlumpf Industrieprodukte GmbH, Sennweidstr. 41, 6312 Steinhausen, 041 619 88 87
 215 Schneider Software AG, Eisenbahnstr. 62, 3645 Thun-Gwatt, 033 334 04 24
 216 Schwarz Stahl AG, Industriestr. 21, 5600 Lenzburg, 062 888 11 11, Fax 062 888 11 90
 217 SDE Schmitt-Degenhardt Elektr. GmbH, Ramscheider Str. 5, D-57413 Finnentrop, +49 2724 682, Fax +49 2724 8232
 218 SEHA EDV-Maschinen-Anlagen Vertriebs AG, Rötistr. 22, 4500 Solothurn, 071 940 02 05
 219 Serva Air Systems AG, Aeschwuhstr. 54, 4665 Oftringen, 062 789 77 00, Fax 062 789 77 01

- 220** SF-Filter AG, Kasernenstr. 6, 8184 Bachenbülach, 044 864 10 60, Fax 044 864 14 57
 221 SFS unimarket AG Befestigungstechnik, Rosenbergsaustr. 4, 9435 Heerbrugg, 0848 80 40 10, Fax 0848 80 40 70
 222 SFS unimarket AG, Neumattstr. 24, 5000 Aarau, 062 834 88 00, Fax 062 834 88 50
 223 Siemens Schweiz AG Digital Industries, Freilagerstr. 40, 8047 Zürich, 0848 822 844
 224 Signode Switzerland GmbH Strapex & Orgapack Vertrieb Schweiz, Silberstr. 14, 8953 Dietikon, 044 745 50 50, Fax 044 745 52 33
 225 Sika Schweiz AG Zürich, Tüffenwies 16, 8048 Zürich, 058 436 40 40, Fax 058 436 45 84
 226 Spag AG, Friedensstr. 89, 4600 Olten, 062 398 36 70, Fax 062 398 36 71
 227 Soraton SA, Eichbergerstr. 60, 9452 Hinterforst, 071 755 65 58, Fax 071 755 65 34
 228 SORBA EDV AG, Schochengasse 6, 9000 St. Gallen, 071 224 00 00
 229 SPANSET AG, Eichbühlstr. 31, 8618 Oetwil am See, 044 929 70 70, Fax 044 929 70 71

- 230** Spewe AG, Hauptstr. 332, 5326 Schwaderloch, 056 203 03 30
 231 Spray-Technik Christen, Maiengrünstr. 5, 6206 Neuenkirch, 041 460 50 63
 232 SST Schärff & Schleiftechnik AG, Rufacherstr. 49, 4055 Basel, 061 312 27 27, Fax 061 312 27 17
 233 Stahl Carl AG, Stachelhofstr. 12, 8854 Siebnen, 055 450 50 00, Fax 055 450 50 05
 234 Starcke GmbH & Co. KG, Postfach 12 60, D-49304 Melle, +49 5422 966-0, Fax +49 5422 966301
 235 STEINBOCK Handling AG, Gewerbestr. 14, 8132 Egg, 044 986 30 30
 236 STIHL VERTRIEBS AG, Isenrietstr. 4, 8617 Mönchaltorf, 044 949 30 30, Fax 044 949 30 20
 237 STILL Schweiz, Industriestr. 50, 8112 Otelfingen, 044 846 51 11
 238 Striebig AG, Grossmatte 26, 6014 Luzern, 041 259 53 53
 239 Stroiz AG, Aeuli 7, 7235 Fideris, 081 332 37 36, Fax 081 332 38 58

- 240** Studer Schleiftechnik AG, Hauptstr. 2, 5732 Zetzwil, 062 767 10 70, Fax 062 767 10 79
 241 Swiss all CAD AG, Widenstr. 2, 9200 Gossau SG, 71 385 19 77
 242 Swiss Point AG, Moosstr., 6221 Rickenbach, 062 721 82 82, Fax 062 721 82 20
 243 TK Aufzüge AG, Glattalstr. 207, 8153 Rümlang, 043 211 18 18, Fax 043 211 18 60
 244 Tobler AG, Langenhagstr. 48-52, 9424 Rheineck, 071 886 06 06, Fax 071 886 06 16
 245 Tomwood AG, Gärtenstr. 4, 4537 Wiedlisbach, 032 636 62 62
 246 Tonet AG, Bodenackerstr. 27, 4657 Dulliken, 062 295 09 11, Fax 062 285 55 26
 247 Toproc AG, Längfeldweg 41, 2504 Biel, 032 342 35 23, Fax 032 342 51 15
 248 Torbel Industrie AG, Chemin du Repos, 9, 2710 Tavannes, 032 481 29 29, Fax 032 481 29 69
 249 Toyota Material Handling Schweiz AG, Feldstr. 62, 8180 Bülach, 0844 869 682

HOLZPROFIL

4950 Huttwil, Tel. 062 959 77 88 Fax 062 959 77 78

Profilleisten in allen Formen & Farben



www.holzprofil.ch

Korpusverbinder und Fachbodenträger mit reiner Flächenbearbeitung

Lamello bringt einen neuen Bohr-System-Verbinder auf den Markt

Der neue Cabineo Verbinder von Lamello ergänzt das zeitsparende Bohr-System mit weiteren Anwendungsmöglichkeiten. Dank dem neuen Korpusverbinder und Fachbodenträger mit reiner Flächenbearbeitung wird ein Schrank komplett mit dem Cabineo System von Lamello aufgebaut.



Cabineo X

Das offene Cabineo X Gehäuse kann beliebig mit den Cabineo Schrauben oder dem Cabineo Bodenträger kombiniert werden. Dazu sind die einzelnen Bestandteile separat bestellbar.

Somit kann der Cabineo X als Bodenträger oder als Korpus-Eckverbinder verwendet werden. Er überzeugt durch seine hohe Spannkraft und kommt gänzlich ohne zusätzliche Richtelemente wie bspw. dem Holzdübel aus.

Vielseitige Kombinationsmöglichkeiten dank universellem Gehäuse

Der Cabineo X kann in Kombination mit den Euro-Schrauben Cabineo 12, Cabineo 8 und der metrischen Cabineo 8 M6-Schraube sowie den Bodenträgern 5 mm oder 3 mm verwendet werden.

Durch das offene Verbindergehäuse werden Eckverbindungen oder fixe Fachböden nachträglich ganz einfach aufgelegt und befestigt. Zudem erleichtert die vorgängige Schraubenmontage das Auflegen des Schrankdeckels. Auch das nachträgliche Austauschen der Schraube ist mit dem Cabineo X problemlos möglich.

Somit kann ein Schrank mit Fachböden komplett mit dem Cabineo System aufgebaut werden, sogar in Kombination mit Metall. Für die farbliche Abstimmung mit dem Schrank werden die bestehenden Cabineo Abdeckkappen verwendet.

Mehr Sicherheit durch gesicherte Fachböden

Der Fachboden ist mit dem Cabineo X gegen das Herausziehen geschützt, wodurch die Verletzungsgefahr für Kinder reduziert wird. Zusätzlich ist der Fachboden gegen den Druck von unten durch eine Vorspannung gesichert, sodass die bereits montierten Fachböden beim Transport nicht herausfallen. Zudem eignet sich diese Eigenschaft auch hervorragend für Fachböden, welche Vibrationen ausgesetzt sind, wie bspw. im Caravan- und Schiffsbau oder im Schienenverkehr.



Die effiziente Lösung für alle CNC-Maschinen

Besonders erwähnenswert ist die Effizienz des Cabineo X bei der Verwendung mit CNC-Maschinen. Die reine Flächenbearbeitung ermöglicht eine einfache Integration in CNC-Maschinen mit 3 Achsen, ohne zusätzliche Kantenbohrungen für Holzdübel. Damit bietet der Cabineo X eine zeitsparende und kosteneffiziente Lösung für die Möbelherstellung.



Der Cabineo X von Lamello setzt neue Massstäbe in der Möbelherstellung, indem er Flexibilität, Sicherheit und Effizienz auf ein neues Niveau hebt. Möbelhersteller können nun von einer neuen, innovativen Lösung profitieren.

Lamello AG
Hauptstrasse 149
4416 Bubendorf
Telefon 061 935 36 36
Fax 061 935 36 06



info@lamello.ch
www.lamello.ch



Auflegen Kombinieren Verbinden



INTERESSIERT?
MEHR ERFAHREN!



Cabineo X

Korpusverbinder und
Fachbodenträger mit reiner
Flächenbearbeitung

- Zeitsparender Korpusverbinder zum Auflegen
- Bearbeitung mit jedem CNC-Bearbeitungszentrum
- Kombination mit Schrauben oder Bodenträgern

www.lamello.ch

- 250** Tragbar Alex Hug, Eptingerstr. 20, 4052 Basel, 061 311 64 84, Fax 061 311 64 85
- 251 Trapo Küng AG, Baselstr. 49, 4222 Zwingen, 061 319 66 66, Fax 061 319 66 99
- 252 Trimble Switzerland GmbH, Seestr. 35a, 8820 Wädenswil, 044 727 44 13
- 253 Triviso AG, Hauptbahnhofstr. 8, 4500 Solothurn, 032 628 20 80, Fax 032 628 20 81
- 254 Trüssel Datentechnik AG, Sonnmatte 6, 6214 Scherikon, 041 921 30 50, Fax 041 921 57 75
- 255 TWA Theodor Willmann Arisdorf, Schützenhausweg 13, 4422 Arisdorf, 061 402 00 34, Fax 061 402 00 36
- 256 Urech Max AG, Parallelstr. 4, 5606 Dintikon, 056 616 70 10, Fax 056 616 70 20
- 257 Urech Max Lyss AG, Parallelstr. 4, 5606 Dintikon, 056 616 70 10
- 258 Utz Utz Schweiz AG, Ennetbürgerstr. 47, 6374 Buochs, 041 624 48 88, Fax 041 624 48 89
- 259 Venjakob Maschinenbau GmbH & Co. KG, Augsburgerstr. 4-6, D-33378 Rheda-Wiedenbrück, +49 5242 96030, Fax +49 5242 9603-40
- 260** Vogel Martin AG, Gempenstr. 17, 4413 Büren, 061 933 06 24, Fax 061 933 06 28
- 261 Wachter AG, Sonnmatstr. 12, 9532 Rickenbach, 071 923 11 33, Fax 071 923 32 51
- 262 Walser Schweiz AG, Grundacherstr. 19, 8317 Tagelswangen, 052 355 10 60, Fax 052 355 10 66
- 263 Waltherwiss GmbH, Bürenstr. 9, 3293 Dotzigen, 032 351 41 44, Fax 032 351 21 66
- 264 Webaria AG, Primelweg 3, 6405 Immensee, 041 741 44 55, Fax 041 741 28 38
- 265 WEIMA Maschinenbau GmbH, Bustadt 6-10, D-74360 Ilfeld, +49 7062 95 70-0, Fax +49 7062 95 70-90
- 266 Welti-Furrer Pneukran & Spezialtransporte AG, Schwimmbadstr. 4, 5210 Windisch, 058 332 22 22
- 267 Widmer AG, Frauenfelderstr. 33, 8555 Müllheim, 052 763 35 35, Fax 052 763 35 36
- 268 Wiederkehr AG, Leisibachstr. 18, 6033 Buchrain, 041 445 05 44, Fax 041 445 05 05
- 269 Wirz Leitern + Gerüste, Unterdorfstr. 4, 9125 Brunnadern, 071 374 11 77, Fax 071 374 18 93
- 270** Wisabax AG, Grossmatte 21, 6014 Luzern, 041 250 18 18, Fax 041 250 11 40
- 271 WSAG, Im Ifang 8, 8307 Effretikon, 044 317 57 57
- 272 Witech Maschinen AG, Zelgstr. 5, 5200 Brugg, 056 450 27 60, Fax 056 450 27 64
- 273 Würth AG, Dornwydenweg 11, 4144 Arlesheim, 061 705 91 11
- 274 Wüst Maschinen + Fahrzeugbau AG, Holzmatt, 3537 Eggwil, 034 491 17 12, Fax 034 491 21 48
- 275 Zaugg AG Rohrbach, Walke 186, 4938 Rohrbach, 062 957 57 57, Fax 062 957 57 58
- 276 Zbinden Posieux SA, Rte de Fribourg 96, 1725 Posieux, 026 411 99 33, Fax 026 411 99 35
- 277 Zier Pumpen und Anlagen AG, Hauptstr. 18, 9323 Steinach, 071 446 00 00, Fax 071 446 00 05
- 278 Zivo AG Automation, Grossweidweg 25, 3174 Thörishaus, 031 889 05 55, Fax 031 889 05 68
- 279 Zwahlen Bruno AG, Bachstr. 21, 8594 Güttingen, 055 286 30 70, Fax 055 286 30 79

**Stapler.
Lösungen.
Für Sie.**

T +41 52 305 47 47





hks-stapler.ch

HKS Fördertechnik AG

**Cobra 40-10:
Pneumatische Doppelmembranpumpe – auch
für UV-, scher-, temperatur- und feuchtigkeits-
empfindliche Lacke**

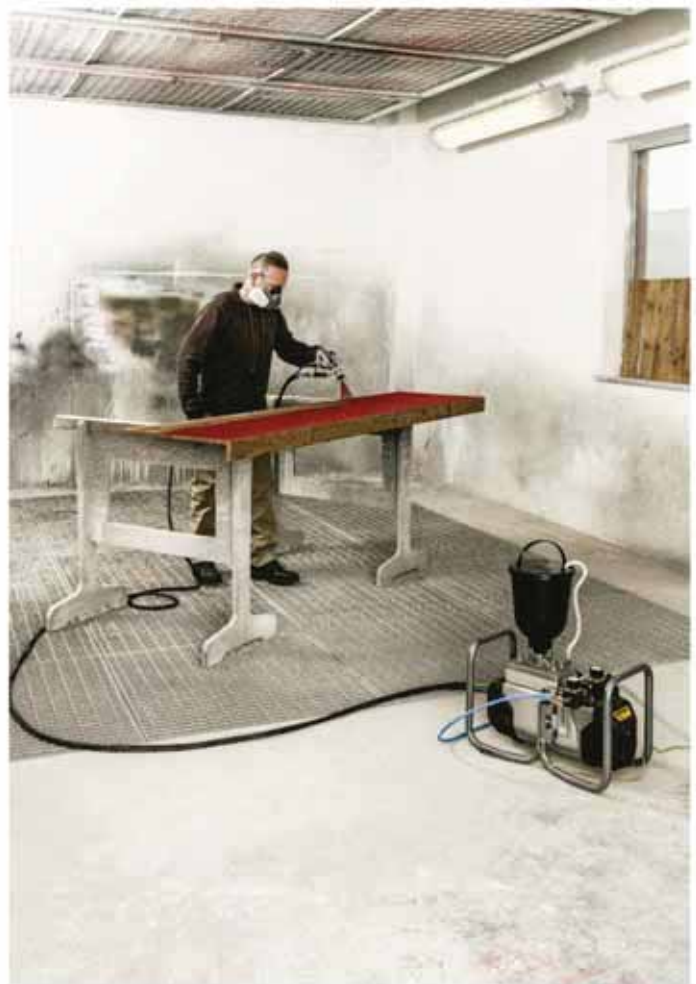
Mit der bewährten pneumatischen Doppelmembranpumpe Cobra 40-10 bietet WAGNER eine zuverlässige und vielseitige Lösung zur Oberflächenbeschichtung. Aufgrund der minimalen Scherkräfte eignet sich das Gerät ideal für die Verarbeitung von UV-, scher- und feuchtigkeitsempfindlichen Lacken.



Einzigartig in der Branche: Die Abluft des IceBreaker-Motors klimatisiert Öl und Farbstufe, sorgt so für konstante Viskosität des Hydrauliköls und für eine konstante Leistungskurve. Die gleichmässige Motortemperatur bietet zudem einen erheblichen Vorteil bei der Verarbeitung temperaturempfindlicher Lacke.

Kragarmregale



**Optimales
Einhängesystem**

TOREX AG 

Durisolstrasse 1B Tel 056 622 49 22
5612 Villmergen Fax 056 622 13 63

info@torex.ch
www.torex.ch

Dank ihrer speziellen Geometrie und der Verbindung mit dem 5 Liter-Oberbehälter ist die pulsationsfreie Cobra-Pumpe prädestiniert für die Verarbeitung von Kleinstmengen.

Das macht sie bei kleinen Chargen und/oder häufigen Farbwechseln zum Werkzeug der Wahl. Der geringe Bedarf an Reinigungsmitteln bei der Reinigung trägt zur Wirtschaftlichkeit bei. Stehen grössere Projekte an, kann die Cobra 40-10 das Material mittels eines flexiblen Ansaugsystems direkt aus dem Originalgebinde pumpen.



WAGNER Cobra 40-10: für alle Lackanwendungen geeignet, auch für kritische Lacke und Kleinstmengen.

Durch die Membrantechnologie benötigt die pneumatisch betriebene Hochdruckpumpe keine Packungen. Dadurch entfällt das Schmieren oder Nachstellen von Packungen, wodurch die Cobra-Pumpe besonders wartungsfreundlich und zuverlässig ist. Zuverlässigkeit und Wartungsfreundlichkeit tragen, ebenso wie die verschleissarme Konstruktion von Druckstufe, Farbstufe und Ventilen aus Hartmetall, zur Reduzierung der Betriebskosten bei.

Details wie der Einlassventilrührer sorgen für einfaches Lösen eines verklebten Ventils und somit für eine hohe Betriebssicherheit. Ihr geringes Gewicht von nur 23 Kilogramm und der stabile Metallrahmen machen die Cobra 40-10 kompakt, handlich und für schnelle Ortswechsel geeignet.

Im Einsatz zeigt die Doppelmembranpumpe ihre enorme Vielseitigkeit. Bei der luftunterstützten Beschichtung ergeben die AirCoat-Pistole AC 4600 P mit dem flexiblen WAGNER-Doppelschlauch und die Cobra 40-10 ein perfektes Team.

Damit spricht die WAGNER-Pumpe insbesondere anspruchsvolle Anwender an, die Wert auf ein perfektes Oberflächenfinish legen und eine Vielzahl kritischer Lacke verwenden.

Für die Cobra 40-10 gilt die 3 + 2 Profi-Garantie von WAGNER mit drei Jahren Regelgarantiezeit und zusätzlichen zwei Jahren bei Online-Registrierung des Geräts. Diese in der Branche einmalige Profi-Garantie unterstreicht WAGNERS klaren Qualitätsanspruch im Bereich Oberflächentechnik.

Wagner International AG
Industriestrasse 22
9450 Altstätten
Telefon 071 757 22 11
Fax 071 757 22 22

wagner-ch@wagner-group.com
www.wagner-group.com



FÜR HÖCHSTE OBERFLÄCHENANSPRÜCHE

Cobra 40-10 AC
glänzt mit brillanter
Zerstäubung.

Robust und kompakt
ist sie perfekt für
den Einsatz in der
Werkstatt geeignet.

Erfahren Sie mehr unter:
wagner-group.com



Milwaukee – stark in Holz

Neue Produkte überzeugen als praxisorientierte Problemlöser

Mit Technik, Trends und Innovationen überzeugt Milwaukee professionelle Anwender. Mit über 480 aktuellen Lösungen auf den Akku-Plattformen M12, M18 und MX FUEL bietet die Marke ein breites, zugleich konsequent zielgruppenspezifisch aufgebautes Sortiment. Ergänzt wird dieses durch Handwerkzeuge, Zubehör, Aufbewahrungs- und Transportlösungen sowie persönliche Schutzausrüstung und Arbeitsbekleidung. Zu den rund 500 neuen Produkten, die Milwaukee für das Jahr 2026 angekündigt hat, zählen auch zahlreiche Innovationen für effizientes, sicheres und komfortables Arbeiten im Holzbau, beispielsweise eine führungschienekompatible M18 Akku-Kreissäge mit 165-mm-Sägeblatt, ein kompakter ¼" Hex-Akku-Schlagschrauber mit hydraulischem Schlagwerk für lärmsensible Einsatzbereiche sowie neue Fräswerkzeuge mit 8- und 12-mm-Schaft.



M18 FUEL SURGE ¼" Hex-Hydraulik-Akku-Schlagschrauber

Mit dem M18 FUEL SURGE ¼" Akku-Schlagschrauber FIDRQ-502X stellt Milwaukee eine komplett neu entwickelte Lösung für Anwender vor, die regelmässig in lärmsensiblen Umgebungen arbeiten und Wert auf ergonomisches, ermüdungsarmes Arbeiten legen. Das äusserst kompakte Akkuwerkzeug mit hydraulischem Schlagwerk verbindet eine hohe Arbeitsgeschwindigkeit mit deutlich reduzierter Geräusch- und Vibrationsentwicklung sowie mit ergonomischer Handhabung. Mit einer Baulänge von nur 109 Millimetern und einem Gewicht von 1,8 Kilogramm inklusive Akku ist das Werkzeug zudem für Arbeiten über Kopf sowie in engen Bereichen ausgelegt.



M18 FUEL Akku-Kreissäge 165 mm FCSDC165-552C

Die M18 FUEL Akku-Kreissäge 165 mm FCSDC165-552C ermöglicht ebenso präzise wie kraftvolle Sägearbeiten. Das Gerät besitzt ein Stufengetriebe, das eine maximale Schnitttiefe von 66 Millimetern ermöglicht. Selbst bei anspruchsvollen Trennschnitten wird mit konstanter Geschwindigkeit und ohne zu blockieren oder zu überhitzen gearbeitet. Schrägschnitte sind von 0 bis 45 Grad möglich,

zusätzlich erweitert eine -5-Grad-Einstellung den Anwendungsbereich. Die neue Kreissäge bietet volle Kompatibilität mit Führungsschienen. Der entsprechende Adapter ermöglicht exakte Schnitte entlang der Schiene. Für eine klare Sicht auf die Schnittlinie sorgen ein integriertes Staubgebläse sowie ein LED-Licht zur Ausleuchtung des Arbeitsbereichs. Zusätzlich ist die Kreissäge mit einem schwenkbaren DEK26-Staubanschluss ausgestattet.



Neue Fräswerkzeuge für Milwaukee Oberfräsen

Mit der Einführung neuer Fräswerkzeuge aktualisiert Milwaukee sein Zubehörprogramm für die Holzbearbeitung. Die Fräser mit einer Schaftstärke von 8 und 12 mm sind als kompatibles Zubehör für Milwaukee Oberfräsen konzipiert und optimal auf leistungsstarke Maschinen wie die Akku-Oberfräse M18 FR12 abgestimmt. Sie richten sich an professionelle Anwender, die im täglichen Einsatz besonderen Wert auf Präzision, Kontrolle und Langlebigkeit legen. Das Sortiment deckt ein breites Spektrum an Anwendungen in Weich- und Hartholz, MDF, beschichteten Platten, Sperrholz, Kunststoffen und Verbundwerkstoffen ab. Je nach Fräser Typ eignen sich die Werkzeuge für Tauchschnitte, präzises Bündig- und Schablonenfräsen, Kantenbearbeitung, Falz- und Nutverbindungen oder dekorative Profilierungen.

Fotos: Milwaukee

Techtronic Industries Switzerland AG
Kirchindachstrasse 25
3052 Zollikofen
Telefon 031 911 61 61
Fax 031 911 61 47

info.ch@tti-emea.com
www.milwaukeetool.ch



SOLUTIONS PROVIDER FÜR DIE ARBEIT IM HOLZBAU

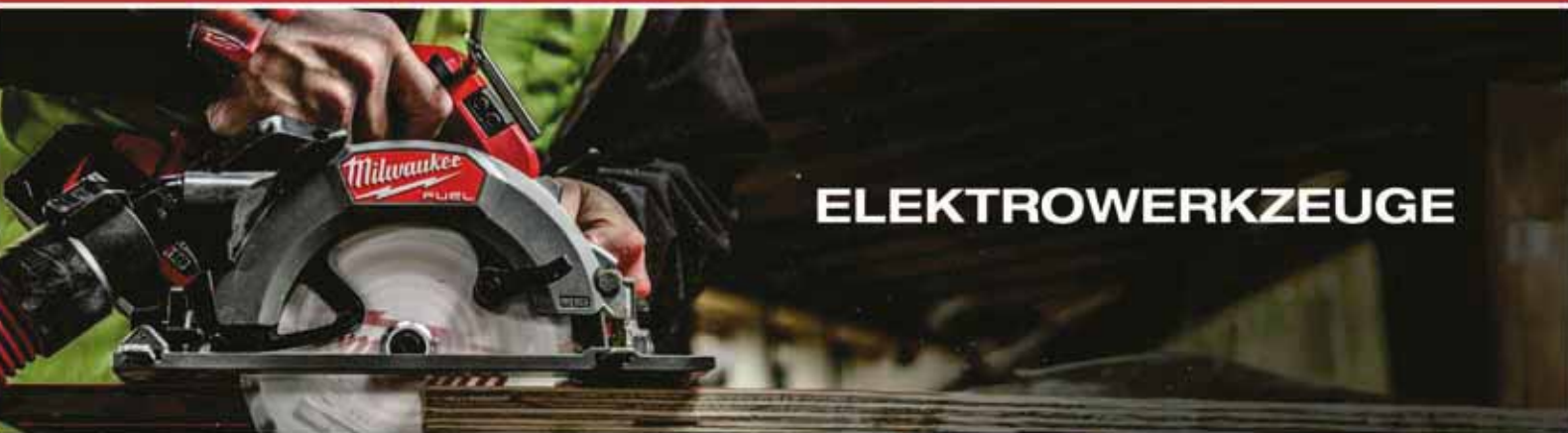

ELEKTROWERKZEUGE



**PERSÖNLICHE
SCHUTZAUSRÜSTUNG**



**AUFBEWAHRUNGS-
LÖSUNGEN**



Erste kabellose 18 Volt 12 mm Oberfräse

Die neue DEWALT DCW620 Akku-Oberfräse (12 mm) kann mit einer einzigen Akkuladung (18 V / 5 Ah Powerstack) auf bis zu 78 Laufmetern 15,9 mm Rundungen in Kiefer fräsen.

«Tischler können ab sofort auch grosse, anspruchsvolle Fräsarbeiten ohne lästiges Kabel ausführen», so Ronny ter Meulen, Marketing Director Tools & Outdoor GALP, Stanley Black & Decker Deutschland GmbH. «Die neue DCW620 Akku-Oberfräse bietet Kontrolle, Vielseitigkeit und Mobilität für optimale Produktivität – von makellosen Kanten bis hin zu kraftvollen Tauchschnitten.»



Leistung & Kontrolle

Angetrieben von einem bürstenlosen Motor, verfügt die neue DCW620 über 1600 Watt Abgabeleistung und kann für noch mehr Leistung mit einem 18 V XR POWERSTACK oder XR FLEXVOLT Akku kombiniert werden.

Die Drehzahl der Fräse ist von 11000 bis 23000 min⁻¹ Umdrehungen vorwählbar und wird während des Betriebs elektronisch konstant gehalten: Das garantiert ein einheitliches Fräsbild – auch unter Last. Der Sanftanlauf verhindert ein Verlaufen des Geräts. Mit nur 3,6 kg (ohne Akku) ist die Maschine besonders leicht in der Handhabung.

Vielseitigkeit & Präzision

Die DCW620 ist dank einer Frästiefe von 70 mm und einem maximalen Fräserdurchmesser von bis zu 63 mm für vielfältigste Anwendungen und Jobs geeignet und verfügt über eine Werkzeugaufnahme von 8 & 12 mm. Für optimale Ergebnisse ist die Oberfräse mit einer Arretierung für Tiefeneinstellung sowie Tiefenfeinjustierung, dreistufig verstellbarem Revolvvertiefenanschlag für Serien-Fräsarbeiten, Parallelanschlag mit Feinjustierung und einer Spindelarrretierung für einfachen und schnellen Fräserwechsel ausgestattet.

Ergonomie & Komfort

Besonderen Anwenderkomfort bieten die ergonomischen Handgriffe mit 2-Finger-Schalter und die optionale Arretierung für den Dauerbetrieb. Zwei leistungsstarke, hellweisse LED-Leuchten erhellen den Arbeitsbereich mit optimal ausgerichtetem Lichtkegel und ermöglichen so auch Arbeiten bei anspruchsvollen Lichtverhältnissen. Praktisch: Im Falle einer möglichen Überlastung wird der Anwender per LED durch ein optisches Signal gewarnt.

Perform & Protect

Die neue DEWALT 18 Volt Akku-Oberfräse trägt das Gütesiegel der Perform & Protect-Reihe: DEWALT Perform & Protect™ Produkte sind so konzipiert, dass sie die Gesundheits- und Sicherheitsvorschriften übertreffen, ohne dabei Kompromisse im Hinblick auf die Leistung einzugehen. Der integrierte Airlock™-kompatible Absaugadapter sowie der ansteckbare Unterboden-Absaugstutzen für Kantenfräsarbeiten sorgen für wirkungsvolle Staubabsaugung und optimales Staubmanagement.

Das Perform & Protect™ Anti-Rotation™-System erhöht zudem Sicherheit und Anwenderschutz, indem es eine Überdrehung verhindert und im Falle eines Kickbacks die Maschine stoppt. Die neue DCW620 bietet damit ein besonders hohes Mass an Staubschutz und Kontrolle.

Preis & Verfügbarkeit

Zum Lieferumfang der DCW620NT-XJ gehören: 8 & 12 mm Spannzange, Parallelanschlag, 30 mm Führungshülse, 2 Gleitplatten, 2 Staubschutz-Abdeckungen, Unterboden-Absaugstutzen sowie Maulschlüssel in der T STAK-BOX VI. In der Ausführung DCW620H2-QW sind zusätzlich 2 x 5 Ah POWERSTACK Akkus (DCBP518-XJ) und ein System-Schnellladegerät inklusive. Die neue 18 Volt Akku-Fräse ist seit August 2024 zu einem UVP von 759 CHF exkl. MwSt. (DCW620NT-XJ) erhältlich, bzw. zum UVP von 929 CHF exkl. MwSt. (DCW620H2-QW).



Über DEWALT

Mit 100 Jahren Erfahrung in der Entwicklung und Herstellung erstklassiger Lösungen für die professionelle Bauindustrie steht DEWALT für Leistung, Innovation und Zuverlässigkeit. Werkzeuge, die die Marke DEWALT tragen, sind garantiert robust: Sie wurden entwickelt, um die Erwartungen von Industrie, Bauunternehmern und professionellen Handwerkern zu übertreffen, selbst wenn sie in extremen Bauumgebungen eingesetzt werden. Der gute Ruf von DEWALT beruht auf der Verpflichtung des Unternehmens, erstklassige Produkte zu liefern, die den höchsten Ansprüchen an Langlebigkeit und Schutz für den Endverbraucher gerecht werden. DEWALT liefert komplette Anwendungslösungen für das moderne Bauwesen, darunter kabelgebundene und kabellose Elektrowerkzeuge, Elektrowerkzeugzubehör, Staubabsaugungen, Aufbewahrungslösungen, Laser, Kompressoren und mehr. DEWALT verfügt ausserdem über eines der umfangreichsten Service- und Reparaturnetzwerke der Welt.

Stanley Works (Europe) GmbH

In der Luberzen 42

8902 Urdorf

Telefon 044 755 60 70

Fax 044 730 70 67

verkaufch.sbd@sbdinc.com

www.dewalt.ch

DEWALT

OBERFRÄSE. OBERKLASSE.

NEUE MASSSTÄBE BEI LEISTUNG UND SICHERHEIT.



**PERFORM
PROTECT.**

18V
BRUSH-LESS **XR**

Die neue DEWALT Akku-Oberfräse DCW620 bringt die Power eines 230V-Geräts und fräst mühelos durch Hartholz. Mit Anti-Rotations-System, LED-Überlastwarnung und smarterer Staubabsaugung arbeitest du sicher und sauber. Ergonomisch, leicht zu handhaben, 1600 Watt Power und 70 mm Frästiefe – bereit für jede Herausforderung.

GUARANTEED TOUGH.

KRAFT & PRÄZISION – BECKER BCV KLAUEN- VAKUUMPUMPEN

MAKE IT BECKER.



- Minimaler Wartungsaufwand
- Energieeffizienter Betrieb
- Verlängerung der Filter-
austauschintervalle

www.becker.ch



VARICOR®



Massgefertigte Waschtische, Duschen und
Arbeitsflächen aus VARICOR®

VARICOR® Mineralwerkstoff - fugenlos und pflegeleicht.
Seit Jahren standardmässig mit antibakterieller Wirkung.
NEU auch mit antiviraler Oberflächenrezeptur lieferbar!

meyer®

Meyer AG • Herdern 10 • 6373 Ennetbürgen • www.varicor.ch
Telefon: 041 620 16 57 • Fax: 041 620 62 17 • info@varicor.ch

Fahrzeugeinrichtung der Zukunft

bott vario3

Ein gut ausgestatteter Servicewagen sorgt für Ordnung, Übersicht und Sicherheit – essenziell für Servicedienstleister, die direkt beim Kunden arbeiten. bott vario3 steht für innovative und ergonomische Fahrzeugeinrichtungen, die den Arbeitsalltag erleichtern und maximale Effizienz bieten.

Unsere Fahrzeugeinrichtung ist universell konfigurierbar und bietet flexible Lösungen für die Ladungssicherung. Alle relevanten Vorschriften werden erfüllt und regelmässig in Crashtests überprüft – für höchste Sicherheit, auch im Ernstfall. Die Module aus Aluminium, ergänzt durch leichte Kunststoffe, sorgen für eine optimale Kombination aus geringem Gewicht und hoher Stabilität.



systainer3.com – Schritt für Schritt zum Ordnungssystem.

Ein bott Servicepartner ist immer in Ihrer Nähe – für individuelle Planung, professionelle Montage und fachgerechten Einbau in Transporter aller Marken. Dabei werden alle Komponenten so in der Karosserie verankert, dass die Kräfte optimal verteilt werden und ein sicheres Arbeitsumfeld entsteht.

Mit dem Systainer3 bieten TANOS, Festool und bott eine perfekte Systemlösung für nahtlose, zeitsparende Arbeitsabläufe. Die leichte, aber robuste Konstruktion von bott vario3 ermöglicht mehr Zuladung, senkt den Treibstoffverbrauch und reduziert den Reifenverschleiss. Eine professionelle Fahrzeugeinrichtung bedeutet Effizienz, Komfort und Nachhaltigkeit – für Unternehmen und Mitarbeitende gleichermaßen.



Branchenlösung über VSSM mit Sonderkonditionen bestellbar.



Fahrzeugeinrichtung online konfigurieren.

Fahrzeugeinrichtung online konfigurieren: bott vario3 – für die Besten!

Sie suchen eine Fahrzeugeinrichtung, die zu Ihnen und Ihren Wünschen passt? Dann ist unsere bott vario3 Fahrzeugeinrichtung genau das Richtige für Sie.

Bott Schweiz AG
Vorhard 2
5312 Döttingen
Telefon 056 268 72 72
Fax 056 268 72 62

info@bott.ch
www.bott.ch

bott
Bott Schweiz AG

Ihr Partner für Fahrzeug- und Betriebseinrichtungen

Bott Schweiz AG - Vorhard 2 - 5312 Döttingen - 056 268 72 72 - www.bott.ch - www.bottshop.ch

HECO-Schrauben

HECO-TOPIX-plus® und MULTI-MONTI-plus® für Befestigungslösungen auf der sicheren Seite

Sicherheitsrelevante Anwendungen brauchen sichere und verlässliche Produkte

Sei es die Befestigung eines Hängeschrankes, eines Balkongeländers oder eine Verbindung in einer komplexen Tragkonstruktion, der Befestiger muss stets absolut zuverlässig sein, obwohl er einer Massenfertigung entstammt. Nach einer fachgerechten Einbringung wird gemäss Norm eine Nutzungsdauer von 50 Jahren angestrebt.

Als Hersteller setzt HECO® alles daran, diesen hohen Anforderungen – die weit über den Verkauf hinausgehen – gerecht zu werden. So werden beispielsweise Spanplattenschrauben mit einer hohen Robustheit gegenüber wasserstoffinduzierter Spannungsrissskorrosion (WISK) produziert, obwohl das zurzeit noch keine Bedingung für die Erlangung einer Europäischen Technischen Bewertung (ETA) ist. WISK kann durch den Einfluss von Feuchtigkeit über kurz oder lang zu einem spröden Versagen der Befestigung führen und ist eine häufige Ursache bei Schadenfällen im Fensterbau, Holzbau und anderen Branchen.

HECO-Befestiger können entscheidend zur Verwirklichung von Ideen beitragen

In Luzern wird in die Wohnüberbauung Eichwald das denkmalgeschützte Salzmagazin integriert. Bei der Ertüchtigung dessen Tragkonstruktion setzt die Firma Tschopp Holzbau AG auf HECO-WR Schrauben. Einerseits werden mittels Schrägverschraubung verdübelte Balken erstellt und andererseits Querdruckverstärkungen unter die bestehenden Stützen verbaut.



In Dresden werden die Dachstühle des neuen Viertels LYRA-QUARTIER mit HECO-Befestigern erstellt. Die Zimmerei benutzt neben den HECO-CC Vollgewindeschrauben auch MULTI-MONTI TimberConnect Betonschrauben, um das Holz am Massivbau zu befestigen. Mit diesem Produkt hat HECO eine perfekte Kombination aus Schraubanker und Holzschraube entwickelt, die für

die Verbindung von Holz und Beton verwendet wird. Zwei unterschiedliche Gewinde, eines für Beton und eines für Holz, machen das möglich. Zunächst wird das Bohrloch gebohrt und gereinigt, dann wird die Schraube per Durchsteckmontage maschinell verschraubt. So lassen sich Holzbauteile ideal auf Vollmauerwerk und Beton montieren.



Folgende Informationen helfen Ihnen, Ihre Befestigungen sicher zu gestalten

Mit dem technischen Handbuch lassen sich kleine und grosse HECO-TOPIX-plus® Befestiger sowie MULTI-MONTI-plus® Betonschrauben einfach bemessen. Sie finden dieses und weitere nützliche Informationen unter: www.alchemet.ch/technisches_handbuch



Gerne stehen wir Ihnen auch mit unseren Dienstleistungen zur Verfügung.

Dienstleistungen von Alchemet AG

- Projektbezogene Berechnungen
- Ausarbeitung von wirtschaftlichen Befestigungslösungen für individuelle Problemstellungen im Holzbau
- Bemessungsvorschläge für Verstärkungen im Holzbau wie z. B. Querzug- und Querdruckverstärkungen
- Bemessungsvorschläge für das nachgiebige Verbinden von Holzbauteilen wie z. B. verdübelten Balken
- Bemessungsvorschläge für Holz-Beton-Verbunddecken
- Ausarbeitung von gleichwertigen Alternativen für ausgeschriebene Befestigungslösungen
- Massgeschneiderte Schulungen
- Vorführung und Einführung von Setzgeräten



**HECO-TOPIX®-plus und
MULTI-MONTI®-plus:
Die zwei, die jeden Job
erledigen.**



HECO-TOPIX®-plus ist die perfekte Holzschraube für praktisch alle Anwendungen – dank der innovativen Eigenschaften HECO-Drive, GripFit, MagicClose, Perfect-Pitch, einem neuen, einheitlichen Antriebsgrößenkonzept und hochwertigem Systemzubehör. Sie profitieren nicht nur von dem grossen technologischen Vorsprung, sondern vor allem von einem einfachen Handling und einer optimalen Performance.



Hier geht's zu
HECO-TOPIX®-plus



MULTI-MONTI®-plus ist der selbstschneidende Schraubanker, der ganz ohne Dübel funktioniert – und auch sonst viele Vorteile bietet: geringe Einschraubdrehmomente, spreizdruckfreie Verbindungen, zugelassen für gerissenen und ungerissenen Beton sowie Mauerwerk. Erhältlich in vielen unterschiedlichen Ausführungen, wird MULTI-MONTI®-plus zur idealen Wahl für praktisch jedes Einsatzgebiet.



Hier geht's zu
MULTI-MONTI®-plus

heco-schrauben.com

Erhältlich bei Ihrem Fachhändler oder unter www.alichemet.ch



- ▶ EFFIZIENZSTEIGERUNG
- ▶ RISIKOMINIMIERUNG
- ▶ PRODUKTIVITÄTSSTEIGERUNG
- ▶ SCHNELLE WEGE

Sortimo Walter Rüegg AG

Grabenackerstrasse 1 | 8156 Oberhasli
Tel. 044 852 50 60

Bernfeldweg 34 | 3303 Jegenstorf
Tel. 031 760 30 00

Kantonsstrasse 7 | 6246 Altshofen
Tel. 062 748 55 00

Z.I. en Burdon B5 | 1052 Le Mont-sur-Lausanne
Tel. 021 654 22 70



info@sortimo.ch | www.sortimo.ch

Walter Rüegg AG

Wenn alles zu allem passt

Das Sortimo System und seine Vorteile für Ihren beruflichen Alltag

Wir sprechen immer wieder vom Sortimo System. Aber was steckt eigentlich genau dahinter? Die Idee ist folgende: Alles passt zueinander, ineinander und miteinander – nicht nur von Sortimo, sondern auch markenübergreifend.



Sortimo Fahrzeugeinrichtung Globelyst 4 – der bewährte Standard.

Volle Kompatibilität – über Systemgrenzen hinweg

Wir bei Sortimo Walter Rüegg AG stellen unseren Kunden ein System zur Verfügung, welches nicht nur Sortimo Produkte transportierfähig macht, sondern eine Vielzahl anderer Markenprodukte integriert, die Handwerker und Servicetechniker tagtäglich nutzen – und das nahtlos. Nicht jeder Hersteller jedoch nutzt unsere BOX-

Xen. Das war ein Grund, Anbindungen in der Fahrzeugeinrichtung für Fremdboxen zu nutzen – um Kunden den Alltag leichter zu machen und ihre Produktivität zu erhöhen. Über Auszugschienen und Adapterplatten lassen sich auch Systainer®- und Hilti-Koffer nahtlos in unsere Fahrzeugeinrichtungen integrieren, sie werden sicher aufgenommen und platzsparend im Fahrzeug transportiert.

Hochwertige Materialien und intelligente Flexibilität

Mit den intelligenten Fahrzeugeinrichtungen Globelyst oder SR5 nutzen Sie den vorhandenen Platz im Fahrzeug auf bestmögliche Weise. Das macht Sie extrem mobil und effizient. Sicher verstaute, stets griffbereite Werkzeuge gestatten reibungslose Abläufe, sorgen für zufriedene Mitarbeiter und erhöhen ihre Produktivität. Für die Fahrzeugeinrichtung werden unterschiedliche Materialien wie Aluminium, Kunststoff und Stahlblech verwendet, mit denen sich diverse Ideen realisieren lassen. Aufgrund einer ausgewogenen Materialmischung haben unsere Fahrzeugeinrichtungen nur geringes Eigengewicht, sind aber robust und langlebig.



Über Grenzen hinweg – Hilti-Koffer passen perfekt in die Sortimo Fahrzeugeinrichtung.



Sortimo Fahrzeugeinrichtung SR5 – für maximale Effizienz im Arbeitsalltag.

Ordnung, Struktur und Sicherheit im Fokus

Das oberste Ziel einer gesicherten Ladung bzw. eines gesicherten Transports besteht in der Erhöhung der Sicherung – der Sicher-

heit des Fahrers, des Beifahrers, der Verladenden und der übrigen Verkehrsteilnehmer. Unnötige Risiken sollen vermieden werden, wobei zu beachten ist, dass bereits ein geringes Gewicht des Transportguts ausreichend ist, um grosse Schäden anzurichten. Die bei einem Aufprall wirkenden Kräfte multiplizieren sich und so kann bereits ein Gegenstand von nur einem Kilogramm zu einem tödlichen Geschoss werden.

Durchdachte Ergonomie, beste passive Sicherheit, herausragende Qualität und hohe Langlebigkeit sind Eigenschaften, die die Produkte von Sortimo seit jeher im harten Arbeitsalltag auszeichnen. Heute ist Sortimo nicht länger nur Hersteller von Fahrzeugeinrichtungen, sondern bietet ein Full-Service-Konzept an, welches nicht nur individuelle Mobilitätslösungen für das leichte Nutzfahrzeug bietet, sondern die Sortimo Produktpalette wertschöpfend erweitert und den Beschaffungsweg so einfach wie möglich macht.

Sortimo Walter Rüegg AG
 Grabenackerstrasse 1
 8156 Oberhasli
 Telefon 044 852 50 60

info@sortimo.ch
 www.sortimo.ch

FOCO



Lagertechnik

auf die Sie bauen können.
 Beratung Planung Montage Service

- Lager- und Betriebseinrichtungen
- Kragarmregale
- Palettenregale
- Tablarregale
- Schutzeinrichtungen
- Garderoben
- Lagerbühnen



FOCO Lager- und Fördertechnik AG 4147 Aesch
 Telefon 061 756 26 00 — Telefax 061 756 26 56
 E-mail: info@foco.ch — Internet: www.foco.ch

Die meisten unserer Standard-Produkte sind ab unserem Lager in Aesch erhältlich.



Hoch das Holz!

Ob für Schreiner, Möbelbauer oder Holzhändler: Der VacuMaster Wood von Schmalz ist die ideale Hebelösung für die Holzwerkstatt. Das Vakuum-Hebegerät transportiert grosse Holzplatten oder Balken ergonomisch aus dem Lager auf die Säge und zur weiteren Verarbeitung.

WWW.SCHMALZ.COM/VM-WOOD

Schmalz GmbH - +41 44 555 05 05 - schmalz@schmalz.ch



Die einfache Buchhaltungslösung für KMU

Vereinfachen Sie Ihre Buchhaltung und gewinnen Sie wertvolle Zeit dank den Vorteilen einer automatisierten und digitalen Buchführung!

Mit unserer innovativen Buchhaltungslösung **clyo** finden Sie den kompletten Buchhaltungs- und Treuhandprozess in einem Programm – und sogar als App erhältlich!

Unsere Prozesse sind so gestaltet, dass sie Ihnen maximale Effizienz und Genauigkeit bieten. Die umfassende Palette an Funktionen von **clyo**:



Automatische Belegerkennung



Finanzberichte



Aufgabenverwaltung



Dokumentenarchiv



Lohnbuchhaltung



Verkaufsmodul



Kreditorenmodul



Budgetmodul



Spesenmanagement

clyo by Ruepp & Partner AG | www.clyo.ch

Personalvermittlung in der Holzbranche

Ihr Vorteile als Bewerber:

- Keine Kosten
- Von Junior- bis zu Kaderstellen
- Tatkräftige Unterstützung für Ihre Stellensuche
- Grosses Netzwerk in der gesamten Schweiz
- Hochvertrauliche und seriöse Handhabung Ihres Bewerbungsdossiers

Platzieren Sie gerne Ihr Bewerbungsdossier bei uns. Wir kümmern uns um passende Stellenangebote.

Aktuelle Stellen finden Sie unter:
www.ruepp-personalvermittlung.ch

Nachfolgeregelungen / Firmenverkäufe

Die Unternehmensübergabe an einen geeigneten Nachfolger stellt für Familienunternehmen und KMUs oft eine grosse Herausforderung dar.

Wir sind die Spezialisten für:

- Unternehmensbewertungen
- Führen von Verhandlungen
- Kaufpreisfinanzierungen
- Erstellen von Kaufverträgen

Unsere langjährige Erfahrung:

- 250+ erfolgreich abgewickelte Firmenverkäufe
- 80+ realisierte familiäre Nachfolgeregelungen



Ruepp & Partner AG | Birkenstrasse 47 | 6343 Rotkreuz | www.ruepp.ch





FESTOOL



Bereit.

Für Sägepräzision zum Mitnehmen.
Die Akku-Tischkreissäge im Systainer-Format.

Die Akku-Tischkreissäge CSC SYS 50 ist so kompakt, dass sie in einen Systainer passt. So enorm handlich ihre Aussenmasse sind, so überraschend vielseitig zeigt sie sich im Einsatz: mit Parallelschnitten bis zu 280 mm, einer Kappschnittbreite von bis zu 450 mm und Winkelschnitten von -2° bis 47° . Die einzigartige digitale Bedienung liefert dabei höchst präzise Ergebnisse bis auf den Zehntelmillimeter genau. Das 2x18-Volt-Doppelakkusystem in Kombination mit dem bürstenlosen EC-TEC Motor überzeugt mit Power und Durchzugskraft – Sie werden keinen Unterschied zu Netzmaschinen spüren. Zusammen mit dem Untergestell UG-CSC-SYS haben Sie den perfekten Arbeitstisch direkt mit dabei und der Transport vom Fahrzeug zum Einsatzort gelingt damit mühelos. Kurz: Sägepräzision zum Mitnehmen!

Mehr unter festool.ch



TS 5000 SOFTCLOSE:
SCHNELL MONTIERT, LEICHT EINGESTELLT

Türen sicher und leise schliessen!

Die innovative Technik des Türschliessers TS 5000 SoftClose entkoppelt die Schliessgeschwindigkeit von der Endschiessgeschwindigkeit. Auf den für das Schliessen der Tür entscheidenden letzten 15 Grad kann die Endschiessgeschwindigkeit stufenlos eingestellt werden. So kann die Tür kontrolliert schliessen, Ihr Vorteil: das einfache und schnelle Einstellen des Türschliessers!



Kragarmregale



Optimales
Einhängesystem

TOREX AG ✓

Durisolstrasse 1B Tel 056 622 49 22
5612 Villmergen Fax 056 622 13 63

info@torex.ch
www.torex.ch

Akku-Profi-Sägen mit der Leistung einer 40-ccm-Benzinsäge

Sie überzeugen mit ihrer unglaublichen Leistungsfähigkeit – die akkubetriebenen Sägen T542i XP und 542i XP. Die T542i XP mit oberem wie auch die 542i XP mit hinterem Handgriff wurden in enger Zusammenarbeit mit Forst- und Baumpflege-Profis entwickelt. Das spüren Holz-Profis deutlich: Diese Sägen überzeugen nicht nur durch Spritzigkeit, sondern insbesondere mit zahlreichen durchdachten Eigenschaften.



Um den Ansprüchen professioneller Anwender voll gerecht zu werden, erhielten die Husqvarna Akku-Sägen ein von Grund auf neues Design. Ihr komplettes Potenzial entwickeln sie mit dem Husqvarna

Stapler.
Lösungen.
Für Sie.



T +41 52 305 47 47



hks-stapler.ch

HKS Fördertechnik AG

Akku BLI200X (für die T542i XP) bzw. dem BLI300 (für die Version mit dem hinteren Handgriff). Mithilfe dieser Akkus liegen die Profi-Kettensägen in einer mit 40-ccm-Benzin-Maschinen vergleichbaren Leistungsklasse. Dies erschliesst ihnen Einsatzfelder, die bisher ausschließlich Benzinmaschinen vorbehalten waren. Mit einer 30 Prozent höheren Leistung im Vergleich zu bisherigen Husqvarna Akku-Sägen sind sie sogar für kleinere Fällungen geeignet. Natürlich können aber auch alle anderen bisher erhältlichen Husqvarna BLI-Akkus verwendet werden.



Hohe Schnittleistung für mehr Produktivität

Die neue Husqvarna Akku-Technologie entfaltet ihre beeindruckende Schnittleistung besonders in Kombination mit der SP21G X-Cut Sägekette. Ihre Kettengeschwindigkeit von 24 m/s macht die T542i XP zum perfekten Werkzeug beim Abtragen kräftiger Stämme und Äste. Gleichzeitig ist das Modell agil genug für andere Aufgaben wie die Entastung. Die 542i XP verfügt über dieselbe Power und eignet sich hervorragend für verschiedenste Arbeiten am Boden.



Höchste Ansprüche an Ergonomie und Sicherheit

Die Arbeitshöhe eines Baumpflegers kann schnell bei 20 Metern liegen. Ob im Korb, am Baum oder Boden – für ihre vielseitigen Aufgaben benötigen Baumpfleger eine ebenso vielseitige wie komfortable und vor allem sichere Maschine. Das gilt natürlich auch für alle Anwendungen im Forst und für Schreiner, Zimmerleute in geschlossenen wie offenen Räumen, auf Dächern etc.

Die Powerpakete sind erhältlich beim Husqvarna Fachhändler. Jetzt unverbindlich testen: www.akkutag.ch

Husqvarna Schweiz AG
Industriestrasse 10
5506 Mägenwil
Telefon 062 887 37 00
Fax 062 885 80 50

info@husqvarna.ch
www.husqvarna.ch

Geballte Akku-Kraft fürs Arbeiten mit Holz!

Die Profi-Akku-Sägen T542i XP® und 542i XP® überzeugen mit der vergleichbaren Leistung einer 40ccm Säge.

Jetzt beim Husqvarna Händler unverbindlich testen. Mehr Infos auf akkutag.ch.



akkutag.ch

NEU

Husqvarna T542i XP® und 542i XP®

husqvarna.ch

Ihr Partner mit dem umfangreichen Filtervollsortiment für die Holzverarbeitung

- Sandstrahlen • Schleifen • Pulverbeschichtung
- Produktionsprozesse • Lackierung • u.v.m.

tecnofil 
Filtertechnik  www.tecnofil.ch

Der unterschätzte Markenbotschafter: Warum der Gliedermeter mehr kann als nur messen

Auf der Baustelle, in der Werkstatt, beim Kunden vor Ort – kaum ein Werkzeug ist so oft im Einsatz wie der Gliedermeter. Genau das macht ihn zu einem der wirkungsvollsten Werbeträger überhaupt: praktisch, langlebig und täglich in der Hand.



Doch Gliedermeter ist nicht gleich Gliedermeter. Das Spektrum reicht vom einfachen Standardmodell bis zum Hightech-Produkt aus Holz oder Kunststoff, mit unterschiedlichen Genauigkeitsklassen und Materialeigenschaften. Wer seinen Firmennamen darauf drucken lässt, sollte deshalb genau hinschauen – denn der Meter wird zum Stellvertreter der eigenen Marke. Ein billiges Produkt, das nach wenigen Wochen klemmt oder bricht, sendet eine andere Botschaft als ein präzises, hochwertiges Werkzeug.

Moderne Druckverfahren machen heute nahezu jedes Gestaltungskonzept möglich: vom schlichten Logo mit Telefonnummer bis zum mehrfarbigen Motiv über alle Glieder. Entscheidend ist, dass Druckqualität und Produktqualität zusammenpassen. Ein durchdachter Werbemeter überzeugt nicht nur optisch, sondern auch im täglichen Gebrauch – und bleibt so über Monate hinweg ein stiller, aber wirkungsvoller Botschafter.

Wer einen Werbemeter in Auftrag geben möchte, tut gut daran, sich vorab einige Fragen zu stellen: Welches Material und welche Genauigkeitsklasse werden benötigt? Soll der Meter als Kunden Geschenk dienen oder als Arbeitsgerät für die eigenen Mitarbeiter? Welche Botschaft soll er transportieren – und welches Budget steht zur Verfügung? Eine kompetente Beratung hilft, aus der grossen Auswahl genau das richtige Produkt zu finden.

Die Robert Rieffel AG in Wallisellen gestaltet und produziert seit über 30 Jahren individuelle Werbemeter. Auf der Website finden Interessierte das komplette Sortiment und können direkt Kontakt aufnehmen.



Robert Rieffel AG
Widenholzstrasse 8
8304 Wallisellen
Telefon 044 877 33 66

werbemeter@rieffel.ch
werbemeter.rieffel.ch



Praktisch, persönlich, perfekt gestaltet!

Werbemeter von Rieffel

- **Praktisch und unvergesslich:** Ein Werbegeschenk, das im Alltag nützlich ist und Ihre Marke täglich in Erinnerung bringt.
- **Individualisierbar:** Hochwertige Drucktechniken.
- **Nachhaltigkeit:** Qualität aus Holz oder innovativen Materialien – langlebig und umweltbewusst.

Robert Rieffel AG

CH-8304 Wallisellen
Tel. +41 (0)44 877 33 66
werbemeter.rieffel.ch



**IHR EXPERTE FÜR WERBEMITTEL
SEIT 1971.**



Original Schwedenmeter



1652 ECO

Schall-
schutz,
der wirkt.

 ARBONIA



Besuchen Sie
unsere Website
swiss.arbonia.com

RUCOWOOD Holzschutz

Unter der Marke RUCOWOOD vereinen wir unsere Holzschutzlasuren und -farben, welche die natürliche Schönheit des Holzes über viele Jahre bewahren. Hochwertiger Holzschutz, der Ästhetik und Funktionalität perfekt verbindet.

- Zuverlässiger Schutz bei Sonneneinstrahlung und vor Feuchtigkeit
- Erhält die natürliche Holzoptik über viele Jahre hinweg
- Umfassendes Sortiment von Grundierungen bis zu deckenden und lasierenden Beschichtungen
- Hochwertige Bindemittel wie Leinöl, Acrylate und Alkydharze – optimal auf Holz abgestimmt

RUCOWOOD:
Klassiker &
Neuheiten unter
einem Namen